



COMUNE DI ROVERETO
Sviluppo Economico e Statistica
Ufficio Anagrafe

LA CITTA' IN CIFRE

Annuario Statistico Demografico
del Comune di Rovereto (TN)

Anno 2019



Comune di Rovereto
Sviluppo Economico e Statistica

Assessore

Mario Bortot

Dirigente

Marisa Prezzi

Ufficio Statistica

Carlo Montefiori

A cura di

Carlo Montefiori

Franco Lasta

“Un buon servizio di statistica municipale è una necessità. Non basta che i singoli servizi siano condotti da persone competenti e zelanti: occorre che codesti servizi si colleghino e si riscontrino fra loro, senza spreco di duplicazioni né ruggine di roteggi. E dove la statistica si palesi difettosa, non è infondato il timore che qualche altra cosa manchi in quella Amministrazione.

L'azione armonica dei vari uffici si rispecchia nella pubblicazione regolare di un Annuario, e i Comuni meglio governati hanno da tempo ciascuno un proprio Annuario, che vengono alimentando con speciali cure.”

L.BODIO, “Saluto Augurale”, in *Bollettino dell'Unione Statistica delle Città Italiane*, Anno I, N° 1, Firenze, Tipografia Barbera - Alfani e Venturi Propr. 1 Maggio 1914.



0 Introduzione

La popolazione residente nel Comune di Rovereto al 31 dicembre 2019 è pari a 40.315 unità di cui 21.113 femmine (52,37%) e 19.202 (47,63%).

Il saldo di popolazione rispetto all'anno precedente risulta positivo di +180 unità, dato soprattutto dal movimento migratorio, che presenta un segno positivo di +326 unità, a fronte di quello del movimento naturale, nati vivi meno morti, che presenta, per sei anni consecutivi un saldo negativo, pari a -146 unità.

Il movimento naturale è dato da 270 nuovi nati, dato in calo di 55 nati rispetto all'anno precedente (325), mentre si sono registrati n. 416 decessi, in leggero aumento rispetto all'anno precedente di 9 unità (407 nel 2018).

La componente migratoria, dovuta alla differenza tra iscrizioni e cancellazioni anagrafiche derivanti da trasferimenti di residenza e altri movimenti anagrafici, è risultata positiva di 326 unità, dovute all'iscrizione di n. 1646 persone (erano 1635 nel 2018 con una differenza di +11) ed alle cancellazioni di 1320 persone (1403 nel 2018 con una differenza di -83).

Analizzando nel dettaglio il dato dei flussi migratori si evidenzia come la percentuale più ampia, superiore alla metà del totale (57,84%), di persone iscritte e cancellate provengano o siano destinate da/a comuni del Trentino Alto Adige.

Il 15,12% degli immigrati proviene dall'estero.

Il 15,08% del totale degli "emigrati" è rappresentato da persone non più presenti sul territorio e cancellate per irreperibilità (199 unità di cui 102 rappresentato da popolazione straniera).

Nel 2019 la migrazione intravallagarina presenta come maggior interlocutore il Comune di Mori (267 pratiche) con un saldo migratorio positivo di +5, seguito da Ala (152 pratiche) con un saldo migratorio positivo di +14.

Il 42,16% (42,48% nel 2018) della popolazione residente è di stato civile coniugata, mentre il 42,63% (42,28% nel 2018) è di stato civile celibe/nubile. I vedovi/e rappresentano il 6,48% (6,56% nel 2018) dei residenti mentre i divorziati il 4,25% (4,18% nel 2018). Quindi si può rilevare un leggero calo delle persone coniugate e vedove a scapito di un leggero aumento delle persone di stato civile celibe/nubile e divorziate.

C'è una marcata differenza di valori tra le persone di sesso maschile e femminile con lo stato civile vedovo: i maschi sono 415 pari al 2,16% (425 pari al 2,22% nel 2018) mentre le femmine sono 2199 pari al 10,42% (2.208 pari al 10,51% nel 2018).

Al 31 dicembre vi sono residenti 22 persone di stato civile "unito civilmente" (+1 rispetto al 2018), 12 di sesso maschile e 10 di sesso femminile.

Tra la popolazione residente si registrano 9 persone ultracentenarie, tutte di sesso femmine (erano 10 nel 2018).

L'età media della popolazione è pari a 44,86 anni (44,66 nel 2018), tenendosi in leggero ma costante aumento negli anni (nel 1990 l'età media era pari a 39,71 anni). Tale media è data dalla somma dell'età media dei cittadini italiani, pari a 46,26 anni (46,07 nel 2018) con quella relativa ai cittadini stranieri, pari ad anni 34,16 (33,73 nel 2018).

La popolazione di Rovereto è rappresentata per più della sua metà, il 55,5%, da persone di fascia lavorativa (15-59 anni), mentre il 30,1% è costituito dalla fascia "anziana". La fascia "scolastica" copre il 13,3% mentre quella "pre-scolastica" il 5,0% del totale). Gli ultimi 10 anni, dal 2010 hanno visto un calo del 2,02% della fascia lavorativa, un aumento del 2,66% della fascia "anziana", un aumento del 0,92% della fascia "scolastica" mentre la fascia dell'infanzia ha avuto un calo dello 1,15%.

La circoscrizione più numerosa in città rimane la "Centro" con 9.546 unità, in leggero aumento rispetto all'anno precedente (+33 unità). Da sola rappresenta il 23,68% della popolazione. In costante aumento negli anni anche la circoscrizione Sacco-San Giorgio, ormai consolidatasi come la seconda più numerosa con 8.293 unità (+76 unità, 20,6% sul totale popolazione).

La parrocchia più numerosa in città rimane quella di Borgo Sacco con 5.635 persone, in aumento rispetto all'anno scorso di 52 unità, seguita dalla Parrocchia di San Giuseppe-San Rocco con 5.132 persone (in calo di -60 unità rispetto all'anno scorso).

Le persone "senza fissa dimora" presenti a Rovereto sono 35, dato in aumento di 8 unità rispetto all'anno precedente.

I cognomi più diffusi dei residenti in Rovereto sono Fait, Manica, Potrich, Setti, Manfrini; i nomi sono Maria, Anna, Francesca ed Elena per le femmine; Andrea, Marco, Paolo e Alessandro per i maschi. I nomi dei nuovi nati nel 2019 più diffusi sono Sofia (7), Isabel (5), Ginevra Giulia e Mia (3) per le neonate; Leonardo (5), Lorenzo (4), Andrea, Diego, Edoardo, Enea, Jacopo e Mattia (3) per i neonati.

La popolazione ultra 60enne rappresenta il 30,11% (29,74% nel 2018) sul totale; quella ultra 65enne il 23,77% (23,49% nel 2018); quella ultra 70enne il 17,98% (17,78% nel 2018); quella ultra 75enne il 12,59 (12,48% nel 2018), tutte percentuali in leggero e costante aumento negli anni.

Vive in famiglia unipersonale il 28,24% degli ultra 60enni, il 30,13% degli ultra 65enni, il 32,58% degli ultra 70enni e il 36,66% degli ultra 75enni.

Nella Circoscrizione Centro vi sono residenti il maggior numero di cittadini ultra 60/65/70/75enni.

Il numero delle famiglie presenti sul territorio comunale sono 17.823, in aumento di 185 unità rispetto all'anno precedente. Il numero di componenti medi per famiglia è di 2,23. Rispetto agli altri nuclei familiari, tutti in aumento numerico, le famiglie composte da tre componenti (15,1% sul totale delle famiglie) hanno avuto un calo di -12 unità rispetto al 2018 (-187 unità negli ultimi 10 anni) mentre le famiglie da quattro componenti hanno avuto un leggero calo in -46 unità (12,3% sul totale delle famiglie).

La circoscrizione con il maggior numero di famiglie è costituita dalla Centro con il 25,01% dei nuclei (+43 nuclei rispetto al 2018), seguita dalla Sacco San Giorgio con il 20,34% dei nuclei (+46 nuclei rispetto al 2018).

Nel 2019 si sono costituite n. 38 convivenze di fatto (+19 rispetto all'anno scorso). In totale sono presenti sul territorio n. 73 convivenze di fatto, pari allo 0,41% sul totale delle famiglie. Le convivenze di fatto sono state istituite con Legge 76/2016.

Le famiglie con un unico componente rappresentano il 38,3% sul totale delle famiglie, vale a dire più di un terzo. Di queste il 58,49% è costituito da donne. Delle famiglie unipersonali n. 2887 nuclei sono costituiti da persone della fascia di età 65 anni in poi, di questi 728 sono maschi e 2159 sono femmine.

Le Convivenze anagrafiche, intese come un insieme di persone coabitanti in una struttura definita per motivi religiosi, di assistenza e di cura, di accoglienza, di pena, militare, al 31 dicembre presentano 764 persone, in calo di 67 unità rispetto al 2018. Di queste, 278 sono maschi e 486 sono femmine. Le convivenze presenti sul territorio sono 51, numero stabile rispetto all'anno precedente. Il 56,15% degli ospiti coabitano in Case di Soggiorno per Anziani e/o strutture di sanità, il 30,89% in comunità di solidarietà sociale, l'11,65% in istituti religiosi, l'1,31% in caserme e/o studentati. Il 62,04% degli ospiti sono residenti nella Circoscrizione Centro, seguito dal 19,50% di ospiti residenti nella Sacco San Giorgio.

Al 31 dicembre 2019 i cittadini stranieri residenti nel Comune sono 4.669. La percentuale di stranieri sulla popolazione totale residente è pari al 11,58% (13,42% nel 2012, massimo storico in percentuale). Il dato è in leggero aumento del 1,68% rispetto al 2018, pari a +77 unità (+28 maschi e +49 femmine)

Tuttavia il calo sostanzialmente stabile di popolazione straniera è da leggere tenendo conto soprattutto dell'importante numero degli acquisti di cittadinanza più che del movimento migratorio. Infatti il saldo della popolazione straniera nati/morti meno immigrati/emigrati, scorporato dal dato di acquisto della cittadinanza, vedrebbe un aumento della popolazione straniera di 208 persone (76 maschi e 132 femmine) rispetto all'anno precedente.

Nel corso dell'anno sono stati 609 i cittadini stranieri iscritti per immigrazione, in aumento di 23 unità rispetto al 2018, dei quali 322 provenienti da altri comuni italiani, 268 dall'estero e 19 ricomparse dopo cancellazione per irreperibilità. Questo dato conferma l'andamento dal 2011 in poi, dove i trasferimenti da comuni italiani è superiore al dato dei immigrazione dall'estero, con l'eccezione del 2017 (+241 iscritti dall'estero rispetto al trasferimento da comuni italiani) dovuto al fenomeno migranti, poi accolti nelle strutture cittadine preposte. Vi sono altresì state 68 iscrizioni per nascita per un totale di 677 iscrizioni (645 nel 2018).

Nel 2019 sono stati 401 i cittadini stranieri cancellati (519 nel 2018), in calo di 118 unità. Sono 261 i cittadini stranieri cancellati per emigrazione in altri comuni italiani, 38 cancellati per l'estero e 191 stranieri cancellati per irreperibilità accertata sul territorio roveretano. 8 cittadini cancellati per avvenuto decesso.

Inoltre nel 2019 vi sono state 191 persone cancellate dalla popolazione straniera a seguito di acquisto della cittadinanza italiana, in calo di 73 unità rispetto all'anno precedente (massimo storico nel 2016 con 519 acquisti). Negli ultimi 10 anni sono 2.619 stranieri sono diventati italiani. In questo lasso di tempo le cause di acquisto più numerose riguardano le naturalizzazioni (1.108, 140 nel 2019) ed i figli minori conviventi, in applicazione all'art. 14 del L.n. 91/1992, quali figli minorenni conviventi di genitore che ha acquistato la cittadinanza italiana (1.075, 70 nel 2019). Gli acquisti di cittadinanza a seguito di matrimonio dal 2009 ad oggi sono stati 322 (45 nel 2019).

Sono 23 i cittadini comunitari che hanno acquistato la cittadinanza italiana, 19 rumeni, 2 portoghesi e 2 croati.

Sono 62 i neo cittadini con nazionalità brasiliana (+14 rispetto all'anno scorso), 18 di origine marocchina (+23 anno precedente), 15 di origine algerina (-4 anno precedente), 13 di origine argentina (+10 anno precedente), 11 di origine pakistana (-24 anno precedente).

Al 31 dicembre sono iscritti nell'anagrafe comunale n. 419 stranieri sotto i 5 anni di età, pari al 20,64% (un bambino su cinque) della popolazione totale residente nella stessa fascia di età. Nella fascia di età 06-18 anni sono iscritti n. 680 stranieri, pari al 12,64% sul totale popolazione appartenente alla stessa fascia di età. La percentuale è pari al 14,23% per la fascia di età lavorativa e al 4,33% per la fascia di età 60 anni e oltre.

Le comunità straniere più numerose provengono dall'Albania n. 750 (+34 anno precedente), Pakistan n. 652 (+23 anno precedente), Romania n. 621 (+38 anno precedente), Marocco n. 360 (+20 anno precedente), Ucraina n. 333 (-2 anno precedente), Moldavia n. 186 (-6 anno precedente), Serbia n. 154 (-8 anno precedente).

La nazione che ha avuto il maggior incremento rispetto all'anno scorso è la Romania con +38, seguita dall'Albania con +34, mentre al contrario la nazione che ha avuto il maggior calo è la Serbia con -8 unità. (1.4.3)

La circoscrizione Centro si conferma come la zona con maggior presenza di stranieri con 1.444 (30,93%), seguita dalla Sud con 996 (21,33%). Noriglio al contrario con 46 stranieri (0,99%) è la circoscrizione con minor presenza.

Nell'anagrafe dei cittadini residenti all'estero (A.I.R.E.) sono iscritte 2.481 persone (1.312 maschi e 1.169 femmine) con un aumento di 208 unità rispetto all'anno precedente.

La maggior parte dei cittadini iscritti all'A.I.R.E. vive nei paesi dell'Unione Europea (44,62%) mentre il 35,31% vive in America (il 29,82% in Sud America). Lo stato con maggior iscritti A.I.R.E. è il Brasile con 370 unità (+66 anno precedente) seguito dalla Germania con 344 unità (+20 anno precedente), seguita dalla Svizzera con 309 unità (+3 anno precedente), il Regno Unito con 237 (+38 anno precedente) e l'Argentina con 219 unità (+10 anno precedente).

Il 58,12% dei cittadini residenti all'estero è presente nella fascia di età lavorativa 15-59 anni, mentre il 5,28% è presente nella fascia di età prescolare 0-5 anni, il 17,37% nella fascia di età scolare 6-18 anni, 19,23% nella fascia di età post lavorativa ultra 60 enne.

Nel 2019 sono stati celebrati nel Comune di Rovereto 100 matrimoni, in aumento di 2 unità rispetto all'anno precedente dove si erano registrati 98 matrimoni. Si attesta un leggero incremento di n. 2 matrimoni celebrati con rito religioso (22,00%, in leggero aumento percentuale del 1,59%) rispetto ai 20 dell'anno precedente.

I matrimoni con rito civile sono stati 78 (78,00% percentuale in calo rispetto all'anno precedente del 1,59%), dato numerico sostanzialmente uguale rispetto al 2018.

E' interessante notare come nel 2009, dieci anni fa quindi, il numero dei matrimoni era leggermente superiore (109 vs 100) ma aveva una composizione completamente diversa: i matrimoni religiosi erano il 52,29% contro il 47,71% dei matrimoni civili.

Con il rito civile hanno contratto matrimonio n. 48 coppie di cittadinanza italiana, n. 6 coppie di cittadinanza straniera e n. 24 coppie con un coniuge di cittadinanza estera. Per contro, tutte le coppie che hanno contratto matrimonio con rito religioso sono di cittadinanza italiana.

Nel 2019 sono state inoltre celebrate nel Comune di Rovereto n. 3 unioni civili, due composte da coppie di sesso maschile ed un'unione composta da coppie di sesso femminile.

Nel 2019 si sono redatti dinnanzi all'Ufficiale di Stato Civile n. 24 accordi (nel 2018 erano 31) di cui 10 di separazione (nel 2018 n. 14) e 14 di divorzio (17 nel 2018).

Al 31 dicembre vi sono 31.790 elettori, in aumento di 439 unità rispetto al 2018. Essi rappresentano il 78,85% della popolazione residente.

La circoscrizione con il maggior numero di elettori è la Centro con il 25,52% di elettori (+0,20% rispetto all'anno precedente, miglior aumento tra circoscrizioni rispetto al 2018), seguita dalla circoscrizione Sacco San Giorgio con il 20,39% (in calo dello 0,10% rispetto all'anno precedente). La circoscrizione che ha avuto il maggior decremento è la Rovereto Nord con il 0,18% in meno rispetto all'anno scorso.

1. demografia **1.1 popolazione**

1.2 anziani

1.3 famiglie

1.4 stranieri

1.5 AIRE

1.6 matrimoni

1.7 elettorale

2. economia

2.1 Imprese

2.2 Lavoro

2.3 commercio

2.4 turismo

1 Demografia

1.2 Popolazione

1.2.1 Popolazione residente al 31/12

Anno	Comune di Rovereto						
	Maschi		Femmine		Totale	variazione	
1990-1995	15.817	47,68%	17.358	52,32%	33.174		
1996-2000	16.208	47,79%	17.704	52,21%	33.912	738	2,18%
2001-2005	16.632	47,77%	18.188	52,23%	34.820	908	2,61%
2006-2010	17.625	47,63%	19.377	52,37%	37.002	2.182	5,90%
2011-2015	18.626	47,58%	20.520	52,42%	39.146	2.144	5,48%
2016	18.834	47,57%	20.760	52,43%	39.594	448	1,13%
2017	19.134	47,85%	20.851	52,15%	39.985	391	0,98%
2018	19.128	47,66%	21.007	52,34%	40.135	150	0,37%
2019	19.202	47,63%	21.113	52,37%	40.315	180	0,45%

Tabella 1.1: Popolazione residente al 31/12, media per periodo



Grafico 1: Suddivisione per sesso della popolazione residente al 31/12



Grafico 2: Popolazione residente al 31/12, media per periodo

1.2.2 La popolazione residente media nei periodi

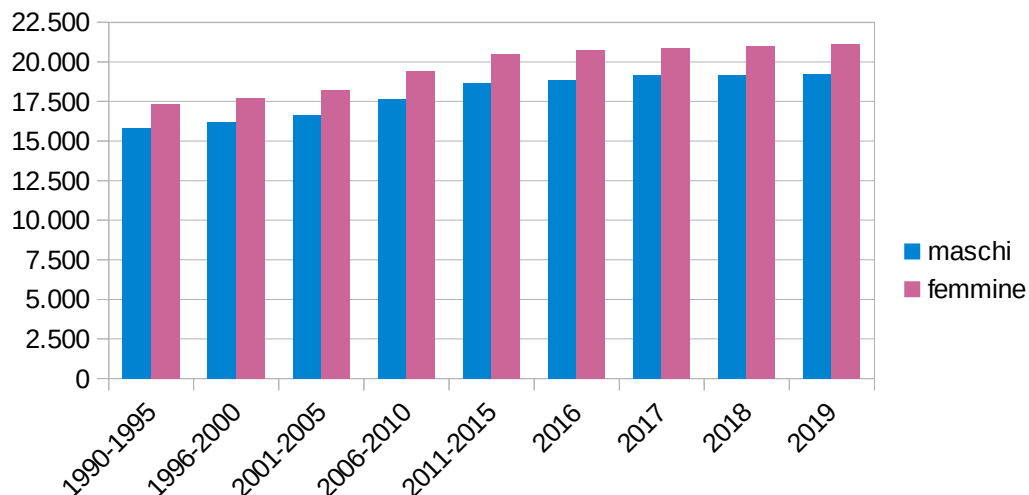
Popolazione residente media dell'anno						
periodo	Rovereto		Comunità della Vallagarina		Provincia di Trento	
	n°	trend	n°	trend	n°	trend
1976 – 1980	32.595	–	72.684	–	442.276	–
1981 – 1985	33.079	1,48%	73.407	1,00%	443.569	0,29%
1986 – 1990	32.967	-0,34%	73.374	-0,05%	446.035	0,56%
1991 – 1995	33.214	0,75%	74.488	1,52%	454.954	2,00%
1996 – 2000	33.885	2,02%	76.829	3,14%	468.929	3,07%
2001 – 2005	34.339	1,34%	79.657	3,68%	487.812	4,03%
2006 – 2010	36.760	7,05%	85.542	7,39%	516.196	5,82%
2011 – 2015	38.525	4,80%	89.302	4,40%	532.536	3,17%
2016	39.386	2,23%	90.758	1,63%	538.604	1,14%
2017	39.653	0,68%	91.078	0,35%	539.898	0,24%
2018	39.898	0,62%	91.420	0,38%	541.098	0,22%

Tabella 1.2: popolazione residente media annua per periodo

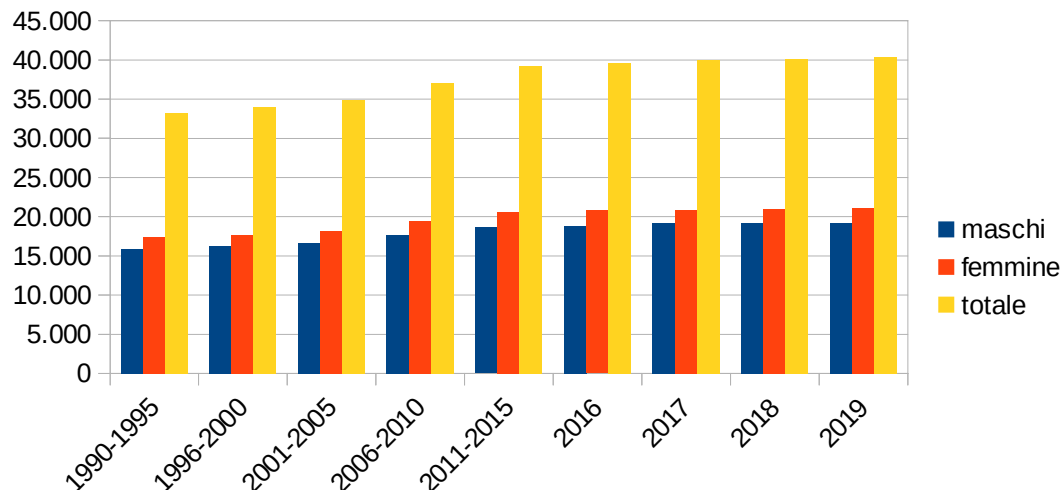

Grafico 3: Popolazione media annua per periodo



Grafico 4: Variazione percentuale della popolazione media tra i periodi

1.2.3 Movimento della popolazione residente

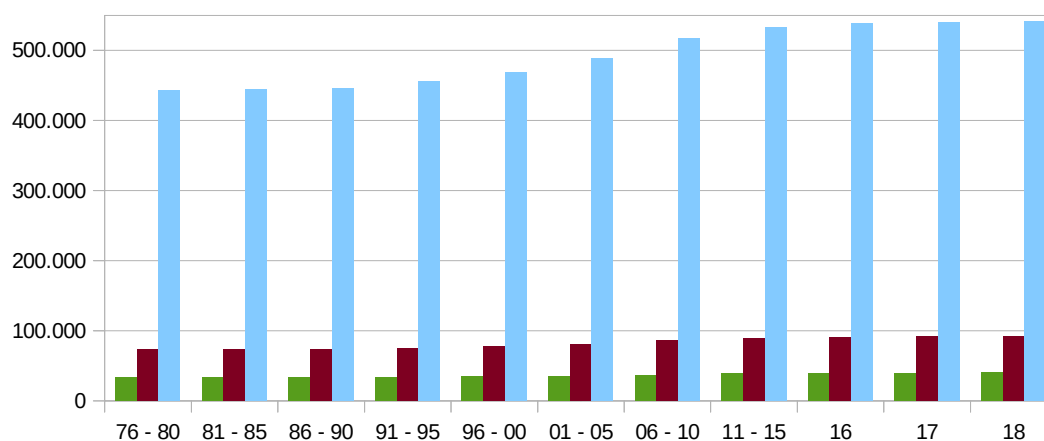
ANNO	MOVIMENTI NATURALI									MOVIMENTI MIGRATORI									DIFFERENZA			POPOLAZIONE FINALE		
	NATI			MORTI			SALDO			IMMIGRATI			EMIGRATI			SALDO			M	F	MF	M	F	MF
	M	F	MF	M	F	MF	M	F	MF	M	F	MF	M	F	MF	M	F	MF						
1940	186	171	357	120	137	257	66	34	100	376	496	872	392	545	937	-16	-49	-65	50	-15	35	9.912	11.471	21.383
1950	177	152	329	113	131	244	64	21	85	299	364	663	258	297	555	41	67	108	105	88	193	10.550	11.966	22.516
1960	188	192	380	163	130	293	25	62	87	342	402	744	219	249	468	123	153	276	148	215	363	11.499	13.042	24.541
1970	225	200	425	160	138	298	65	62	127	464	499	963	391	379	770	73	120	193	138	182	320	13.552	15.300	28.852
1980	151	134	285	173	156	329	-22	-22	-44	403	412	815	420	397	817	-17	15	-2	-39	-7	-46	15.623	17.413	33.036
1990	157	141	298	143	155	298	14	-14	0	399	376	775	286	291	577	113	85	198	127	71	198	15.724	17.306	33.030
2000	168	151	319	143	178	321	25	-27	-2	465	460	925	469	419	888	-4	41	37	21	14	35	16.331	17.822	34.153
2001	160	143	303	135	167	302	25	-24	1	536	523	1059	337	308	645	199	215	414	224	191	415	16.453	17.930	34.383
2002	140	160	300	182	206	388	-42	-46	-88	520	533	1053	418	413	831	102	120	222	60	74	134	16.513	18.004	34.517
2003	169	158	327	148	212	360	21	-54	-33	564	610	1174	593	488	1081	-29	122	93	-8	68	60	16.505	18.072	34.577
2004	205	214	419	155	175	330	50	39	89	628	628	1256	435	382	817	193	246	439	243	285	528	16.748	18.357	35.105
2005	181	171	352	138	164	302	43	7	50	649	668	1317	500	454	954	149	214	363	192	221	413	16.940	18.578	35.518
2006	175	160	335	174	173	347	1	-13	-12	651	668	1319	497	496	993	154	172	326	155	159	314	17.095	18.737	35.832
2007	171	184	355	155	200	355	16	-16	0	700	780	1480	478	408	886	222	372	594	238	356	594	17.333	19.093	36.426
2008	232	190	422	159	196	355	73	-6	67	698	725	1423	444	419	863	254	306	560	327	300	627	17.660	19.393	37.053
2009	176	173	349	155	184	339	21	-11	10	650	754	1404	464	454	918	186	300	486	207	289	496	17.867	19.682	37.549
2010	216	194	410	153	200	353	63	-6	57	735	784	1519	494	480	974	241	304	545	304	298	602	18.171	19.980	38.151
2011	210	197	407	160	180	340	50	17	67	641	691	1332	476	463	939	165	228	393	215	245	460	18.386	20.225	38.611
2012	213	191	404	152	185	337	61	6	67	781	816	1597	529	499	1028	252	317	569	313	323	636	18.699	20.548	39.247
2013	188	202	390	179	186	365	9	16	25	642	692	1334	705	630	1335	-63	62	-1	-54	78	24	18.645	20.626	39.271
2014	167	172	339	166	214	380	1	-42	-41	647	633	1280	646	631	1277	1	2	3	2	-40	-38	18.647	20.586	39.233
2015	190	160	350	171	233	404	19	-73	-54	719	663	1382	632	560	1192	87	103	190	106	30	136	18.753	20.616	39.369
2016	161	189	350	177	189	366	-16	0	-16	683	708	1391	586	564	1150	97	144	241	81	144	225	18.834	20.760	39.594
2017	149	162	311	179	225	404	-30	-63	-93	951	722	1673	621	568	1189	330	154	484	300	91	391	19.134	20.851	39.985
2018	149	176	325	190	217	407	-41	-41	-82	832	803	1635	797	606	1403	35	197	232	-6	156	150	19.128	21.007	40.135
2019	145	125	270	191	225	416	-46	-100	-146	817	829	1646	697	623	1320	120	206	326	74	106	180	19.202	21.113	40.315

Tabella 1.3: Movimento della popolazione residente al 31/12

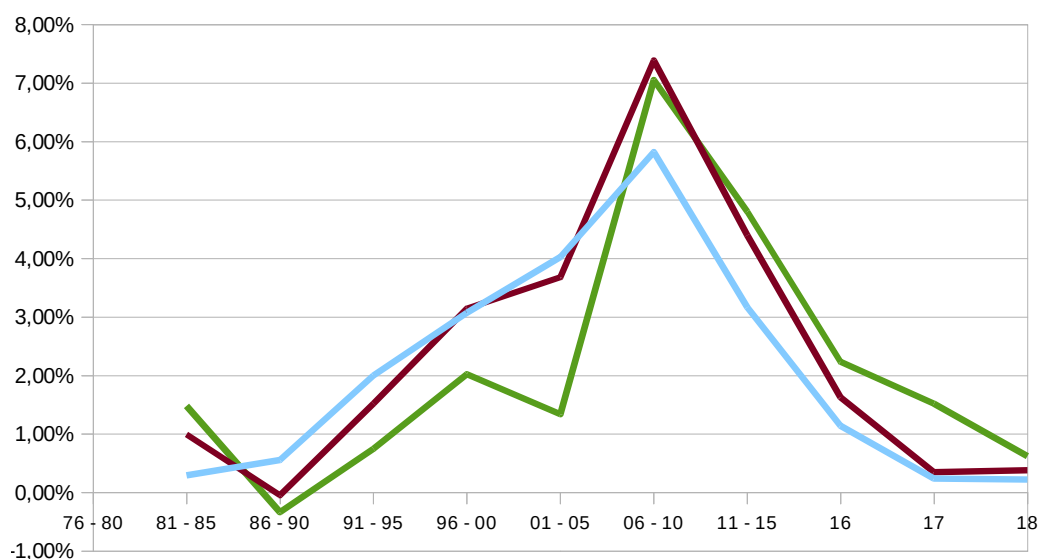

Grafico 5: Movimento naturale della popolazione residente al 31/12



Grafico 6: Movimento migratorio della popolazione residente

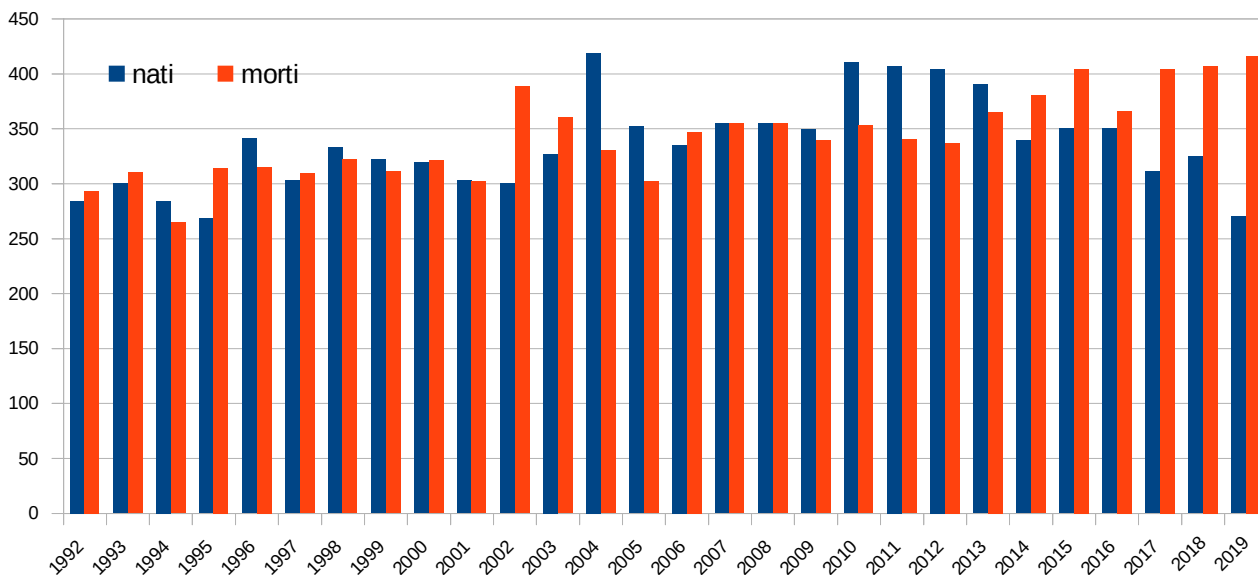

Grafico 7: Movimento complessivo della popolazione residente al 31/12/19

1.2.4 Flusso immigratorio per zona di provenienza al 31/12

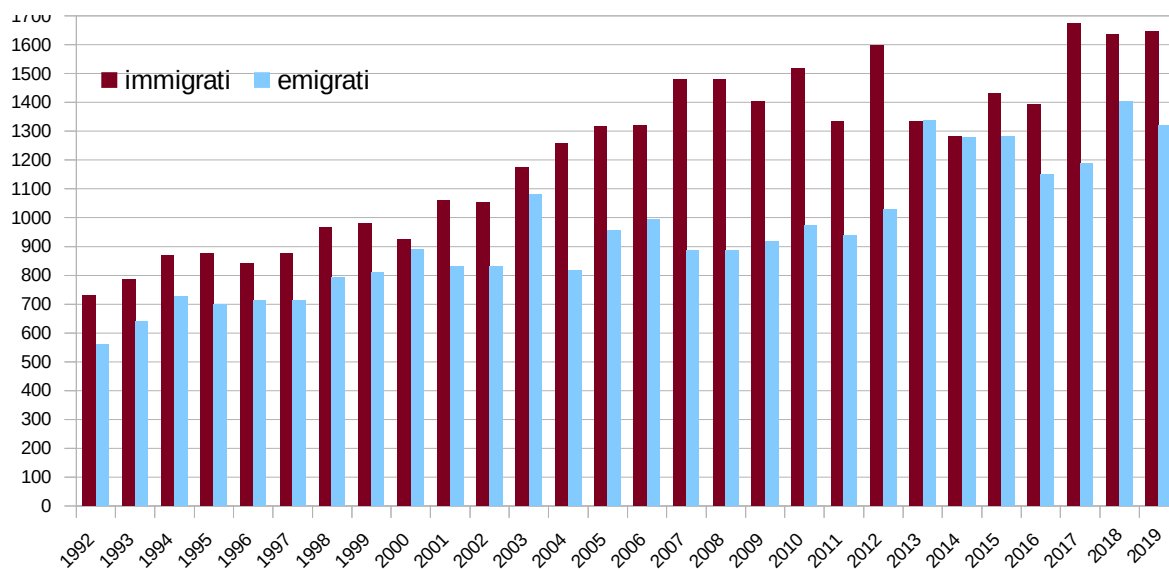
PROVENIENZA		M	F	TOT	% su iscriz.
T. -A.A.	Comunità della Vallagarina	316	325	641	38,94%
	altri comuni del Trentino	134	145	279	
	Alto Adige	27	16	43	
	Trentino-Alto Adige	477	486	963	58,51%
ITALIA	Piemonte	11	4	15	
	Valle d'Aosta	0	2	2	
	Lombardia	28	34	62	
	Veneto	36	41	77	
	Friuli-Venezia Giulia	5	4	9	
	Liguria	5	5	10	
	Emilia Romagna	16	16	32	
	Italia Settentrionale	101	106	207	12,58%
	Toscana	10	14	24	
	Umbria	1	10	11	
	Marche	3	6	9	
	Lazio	18	23	41	
	Italia Centrale	32	53	85	5,16%
	Abruzzo	7	7	14	
	Molise	2	0	2	
	Campania	17	16	33	
	Puglia	12	7	19	
	Basilicata	1	0	1	
	Calabria	15	13	28	
	Italia Meridionale	54	43	97	5,89%
Sicilia	14	12	26		
Sardegna	3	2	5		
Italia Insulare	17	14	31	1,88%	
ESTERO	Unione europea	16	16	32	
	Altri paesi d'Europa	49	45	94	
	Europa	65	61	126	7,65%
	Maghreb	11	13	24	
	Altri paesi d'Africa	6	5	11	
	Africa	17	18	35	2,13%
	Nord America	4	2	6	
	Centro-Sud America	17	19	36	
	America	21	21	42	2,55%
	Asia	24	22	46	2,79%
Oceania	0	0	0	0,00%	
totale immigrati		808	824	1632	99,15%
altro *		9	5	14	0,85%
totale iscritti		817	829	1646	100,00%

Tabella 1.4: Flusso immigratorio per zona di provenienza - 2019



Grafico 8: Flusso immigratorio per zona di provenienza - 2019

Comune di Provenienza	maschi	femmine	totale
ALA	43	40	83
AVIO	9	12	21
BESANELLO	9	11	20
BRENTONICO	18	25	43
CALLIANO	11	11	22
ISERA	37	22	59
MORI	70	66	136
NOGAREDO	15	20	35
NOMI	11	6	17
POMAROLO	25	32	57
RONZO-CHIENIS	1	1	2
TERRAGNOLO	5	11	16
TRAMBILENO	14	19	33
VALLARSA	10	9	19
VILLA LAGARINA	24	18	42
VOLANO	14	22	36
TOTALE	316	325	641

Tabella 1.5: Flusso immigratorio da altri Comuni della Valle Lagarina - 2019

1.2.5 Flusso emigratorio per zona di destinazione - 2019

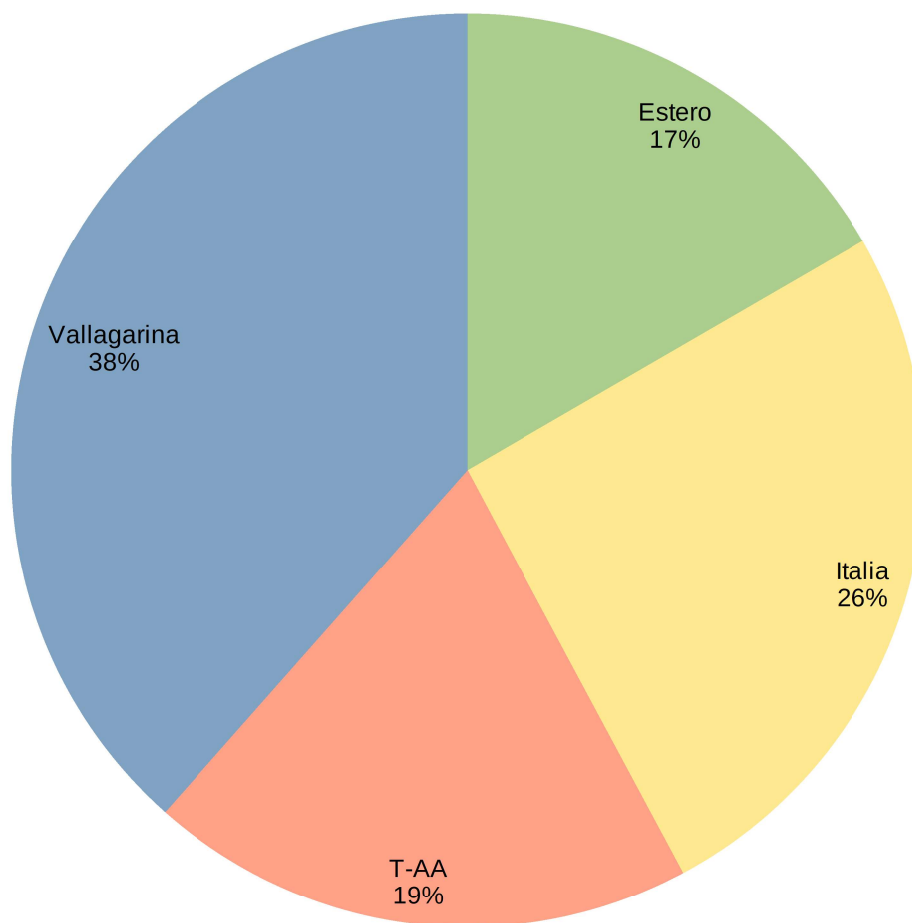
DESTINAZIONE		M	F	TOT	% SU canc.
T.-A.A.	Comunità della Vallagarina	266	281	547	41,44%
	altri comuni del Trentino	156	112	268	
	Alto Adige	11	20	31	
	Trentino-Alto Adige	433	413	846	64,09%
ITALIA	Piemonte	3	6	9	
	Valle d'Aosta	0	0	0	
	Lombardia	21	12	33	
	Veneto	39	28	67	
	Friuli-Venezia Giulia	3	6	9	
	Liguria	1	2	3	
	Emilia Romagna	11	14	25	
	Italia Settentrionale	78	68	146	11,06%
	Toscana	11	10	21	
	Umbria	1	2	3	
	Marche	1	6	7	
	Lazio	4	5	9	
	Italia Centrale	17	23	40	3,03%
	Abruzzo	1		1	
	Molise	1	3	4	
	Campania	5	3	8	
	Puglia	5	10	15	
	Basilicata	2	0	2	
	Calabria	1	1	2	
	Italia Meridionale	15	17	32	2,42%
Sicilia	7	5	12		
Sardegna	2	5	7		
Italia Insulare	9	10	19	1,44%	
ESTERO	Unione europea	3	16	19	
	Altri paesi d'Europa	5	8	13	
	Europa	8	24	32	2,42%
	Maghreb	1	1	2	
	Altri paesi d'Africa	0	0	0	
	Africa	1	1	2	0,15%
	Nord America			0	
	Centro-Sud America	0	1	1	
	America	0	1	1	0,08%
	Asia	3		3	0,23%
Oceania	0	0	0	0,00%	
totale emigrati		564	557	1121	84,92%
altro *		133	66	199	15,08%
totale cancellati		697	623	1320	100,00%

Tabella 1.6: Flusso emigratorio per zona di destinazione - 2019



Grafico 9: Flusso emigratorio per destinazione - 2019

Comune di destinazione	maschi	femmine	totale
Ala	28	41	69
Avio	4	10	14
Besenello	4	9	13
Brentonico	14	13	27
Calliano	5	8	13
Isera	23	21	44
Mori	70	61	131
Nogaredo	12	11	23
Nomi	13	15	28
Pomarolo	13	13	26
Ronzo-Chienis	2	2	4
Terragnolo	1	3	4
Trambileno	14	18	32
Vallarsa	13	14	27
Villa Lagarina	23	22	45
Volano	27	20	47
totale	266	281	547

Tabella 1.7: Flusso emigratorio verso altri Comuni della Valle Lagarina - 2019

1.2.6 La migrazione intravallagarina

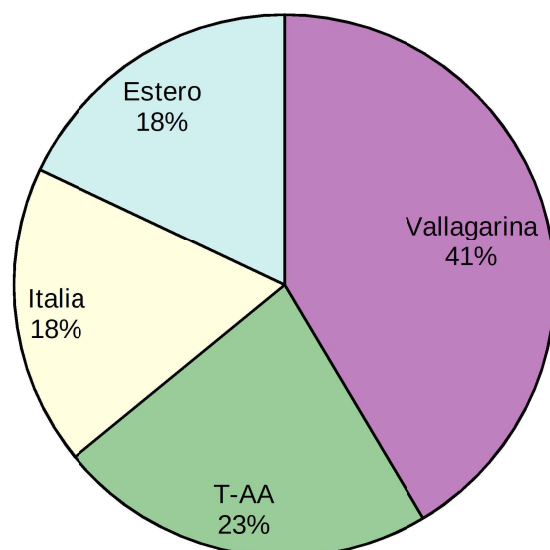
	flusso di emigrazione			flusso di immigrazione			saldo migratorio	
	maschi	femmine	totale	maschi	femmine	totale	maschi	femmine
Ala	28	41	69	43	40	83	15	-1
Avio	4	10	14	9	12	21	5	2
Besenello	4	9	13	9	11	20	5	2
Brentonico	14	13	27	18	25	43	4	12
Calliano	5	8	13	11	11	22	6	3
Isera	23	21	44	37	22	59	14	1
Mori	70	61	131	70	66	136	0	5
Nogaredo	12	11	23	15	20	35	3	9
Nomi	13	15	28	11	6	17	-2	-9
Pomarolo	13	13	26	25	32	57	12	19
Ronzo-Chienis	2	2	4	1	1	2	-1	-1
Terragnolo	1	3	4	5	11	16	4	8
Trambileno	14	18	32	14	19	33	0	1
Vallarsa	13	14	27	10	9	19	-3	-5
Villa Lagarina	23	22	45	24	18	42	1	-4
Volano	27	20	47	14	22	36	-13	2
totale	266	281	547	316	325	641	50	44

Tabella 1.8: Migrazione intravallagarina - 2019



Grafico 10: Saldo migratorio verso gli altri Comuni della Valle Lagarina - 2019

1.2.7 Piramide dell'età della popolazione residente

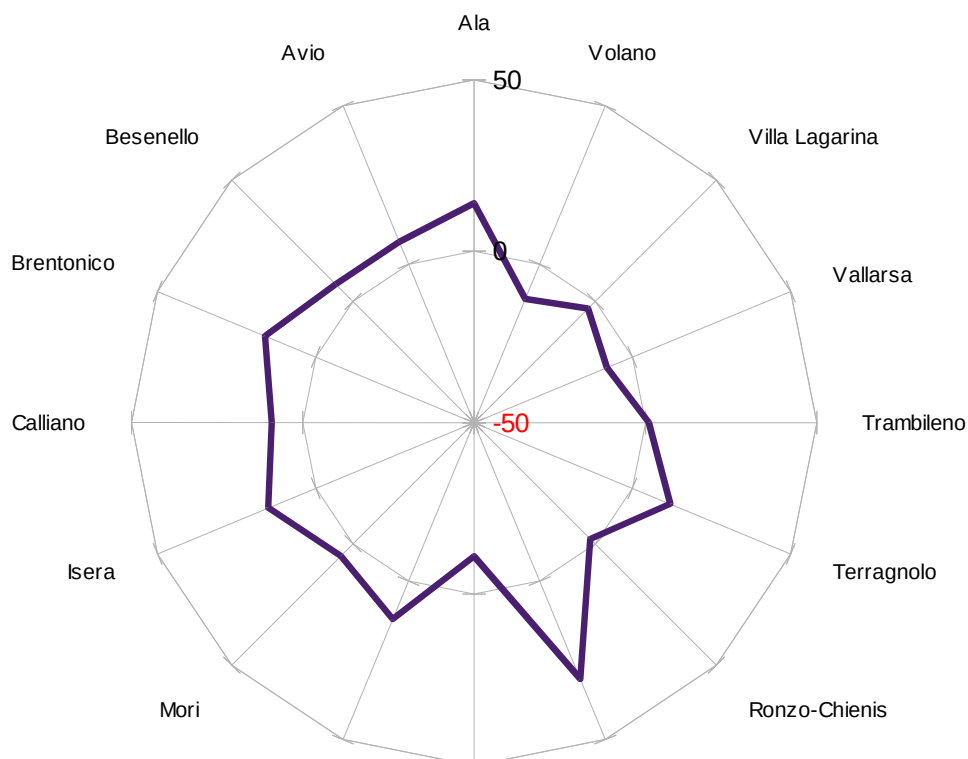

Grafico 11: Piramide dell'età della popolazione residente al 31/12/2019

1.2.8 Il Saldo migratorio per cittadinanza al 31/12

ARGENTINA	7	
AUSTRIA	1	2
BOSNIA-ERZEGOVINA		1
BRASILE	18	
BURKINA FASO	5	
CANADA	1	
COLOMBIA	1	
COSTA D'AVORIO	1	
CROAZIA	3	
CUBA	3	1
DANIMARCA	31	1
ECUADOR	2	
EMIRATI ARABI UNITI	1	
ERITREA	1	
FEDERAZIONE RUSSA	4	
FILIPPINE	2	
FRANCIA	2	2
GERMANIA	6	1
INDIA	8	
IRAN	1	
IRLANDA	1	
MACEDONIA DEL NORD		3
MAROCCO	14	2
MOLDOVA	6	
PAKISTAN	26	2
PERU'	2	
POLONIA		1
PORTOGALLO	3	
REGNO UNITO	4	5
REPUBBLICA CECA		1
REPUBBLICA DI COREA	1	
REPUBBLICA DOMINICANA	1	
REPUBBLICA POPOLARE CINESE	4	1
ROMANIA	37	7
SENEGAL	1	
SERBIA	3	
SOMALIA	1	
SPAGNA	11	4
STATI UNITI D'AMERICA	5	
THAILANDIA	2	
TURCHIA	1	
UCRAINA	9	2
UNGHERIA		3
URUGUAY	2	
VIETNAM	1	
ZIMBABWE	2	
Totale Risultato	249	38

Tabella 1.9: Movimento migratorio per cittadinanza - 2019

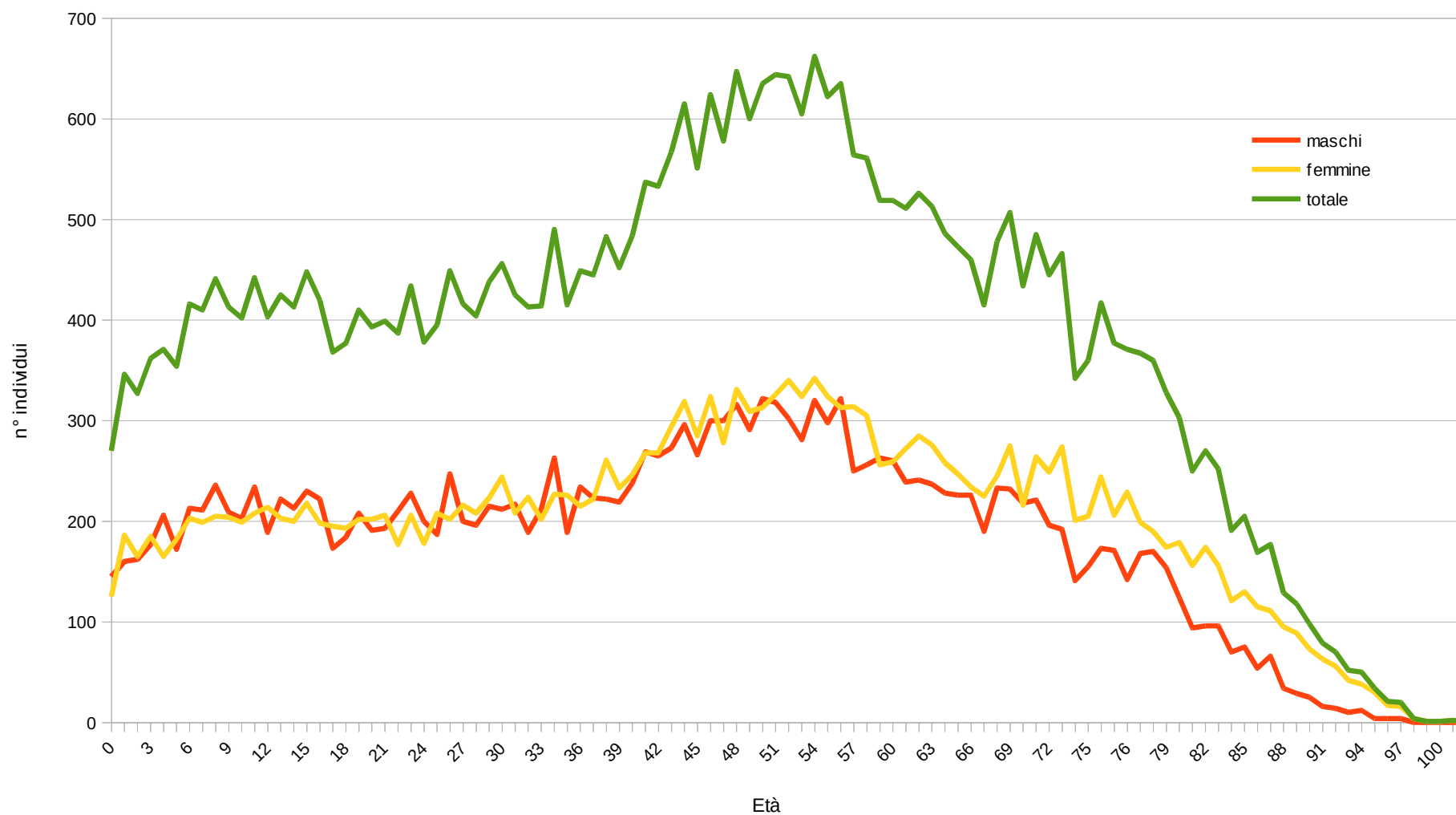
zona	immigrati	emigrati
africa	11	0
americhe	6	0
oceania	0	0
asia	47	3
europa	125	32
maghreb	24	2
sudamerica	36	1
Totale Risultato	249	38

Tabella 1.10: Movimento migratorio per zone geografiche - 2019



Grafico 12: Movimento migratorio per aree geografiche - 2019

1.2.9 Popolazione residente ai censimenti

Anno	Rovereto		Comprensorio C10		Provincia		Trento	
	n°	variazione	n°	variazione	n°	variazione	n°	variazione
1869 *	15.093	-	56.071	-	335.391	-	32.547	-
1880 *	14.944	-0,99%	57.631	2,78%	346.146	3,21%	34.713	6,65%
1890 *	14.808	-0,91%	58.014	0,66%	343.805	-0,68%	36.286	4,53%
1900 *	16.292	10,02%	61.160	5,42%	355.002	3,26%	40.299	11,06%
1910 *	18.304	12,35%	65.584	7,23%	381.138	7,36%	46.985	16,59%
1921	20.097	9,80%	66.219	0,97%	404.237	6,06%	50.449	7,37%
1931	20.358	1,30%	65.374	-1,28%	384.125	-4,98%	54.370	7,77%
1936	20.758	1,96%	64.087	-1,97%	370.739	-3,48%	56.017	3,03%
1951	22.645	9,09%	67.476	5,29%	394.704	6,46%	62.253	11,13%
1961	25.638	13,22%	69.155	2,49%	412.104	4,41%	75.154	20,72%
1971	29.614	15,51%	72.643	5,04%	427.845	3,82%	91.767	22,11%
1981	33.147	11,93%	76.462	5,26%	442.845	3,51%	99.179	8,08%
1991	32.923	-0,68%	76.803	0,45%	449.562	1,52%	101.545	2,39%
2001	33.422	1,52%	80.552	4,88%	477.017	6,11%	104.946	3,35%
2011	37.754	12,96%	87.787	8,98%	524.832	10,02%	114.198	8,82%

Tabella 1.11: Popolazione residente ai censimenti

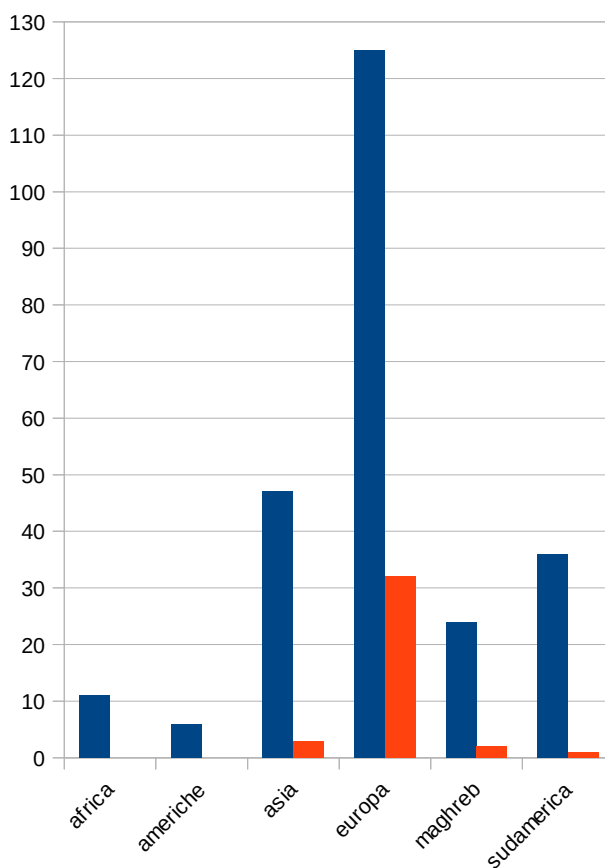

Grafico 13: Andamento della popolazione residente ai censimenti - Comune di Rovereto



Grafico 14: Andamento della popolazione residente - confronto nel contesto territoriale

1.2.10 Serie Storica dei nati residenti

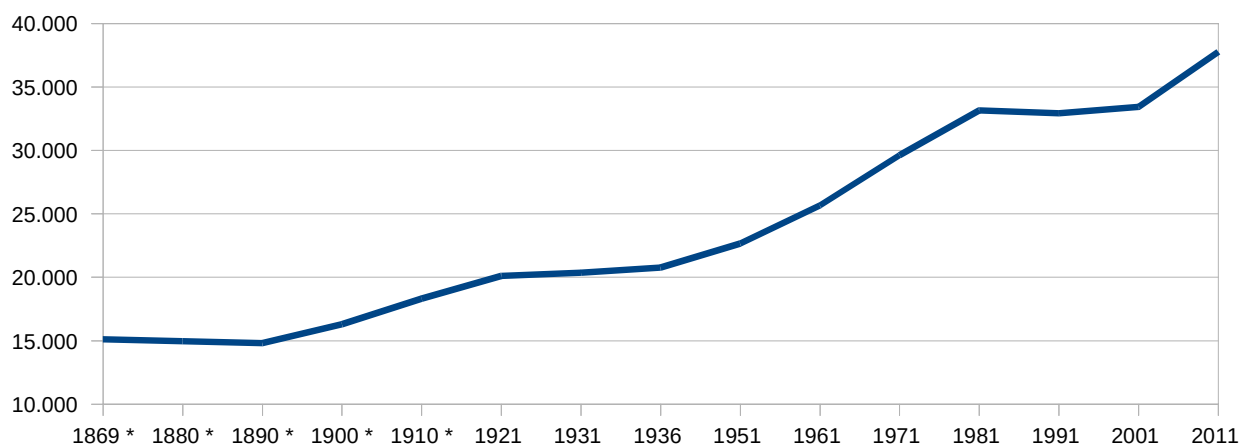
Decennio	nati	nati medi anno	Indice (2000=100)
1950-1959	3.400	340	106,58%
1960-1969	4.613	461	144,61%
1970-1979	4.093	409	128,31%
1980-1989	2.823	282	88,50%
1990-1999	3.008	301	94,29%
2000-2009	3.481	348	109,12%
2010-2019	3.556	356	111,60%

Tabella 1.12: Numero di nati annuali medi raggruppati per decennio.

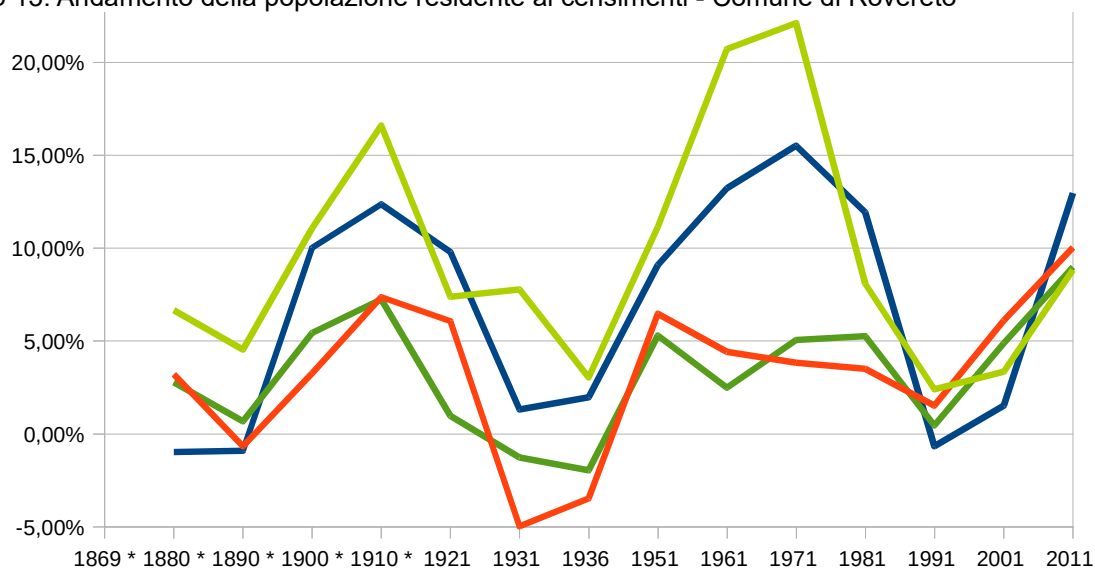

Grafico 15: Numero di nati annuali per decennio



Grafico 16: Andamento del numero di nascite media annuali per decennio

1.2.11 Saldo naturale: le nascite annuali

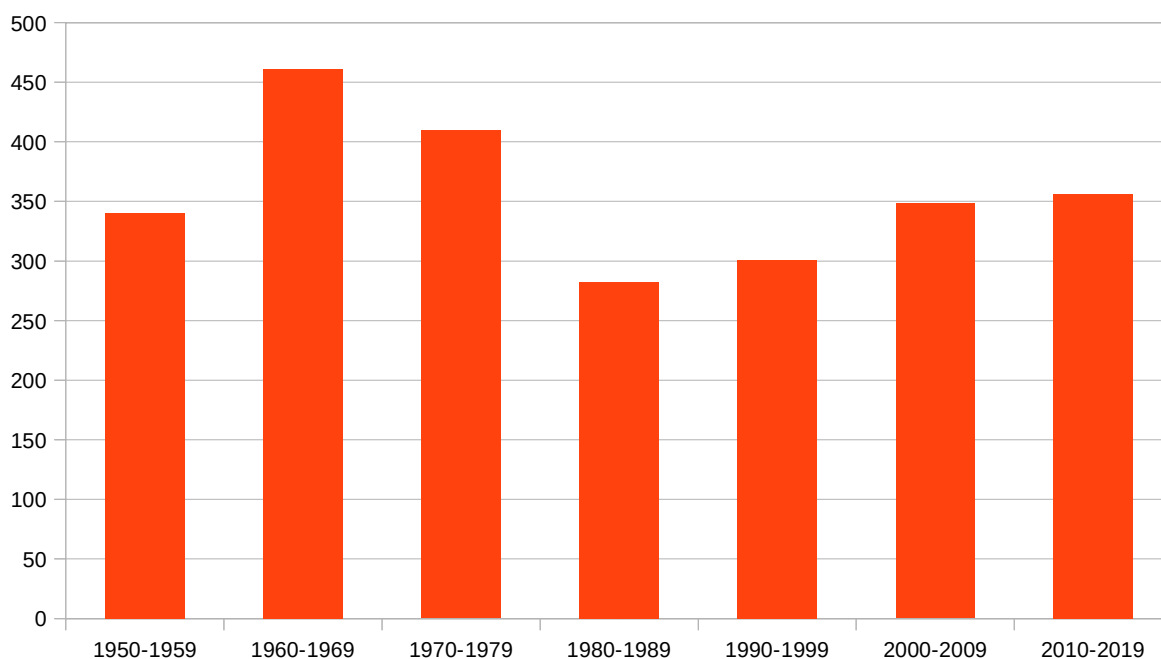
Anno	Nati	Indice (2000=100)
2000	319	100,00%
2001	303	94,98%
2002	300	94,04%
2003	327	102,51%
2004	419	131,35%
2005	352	110,34%
2006	335	105,02%
2007	355	111,29%
2008	422	132,29%
2009	349	109,40%
2010	410	128,53%
2011	407	127,59%
2012	404	126,65%
2013	390	122,26%
2014	339	106,27%
2015	350	109,72%
2016	350	109,72%
2017	311	97,49%
2018	325	101,88%
2019	270	84,64%

Tabella 1.13: Numero di nati al 31/12 e indice di raffronto

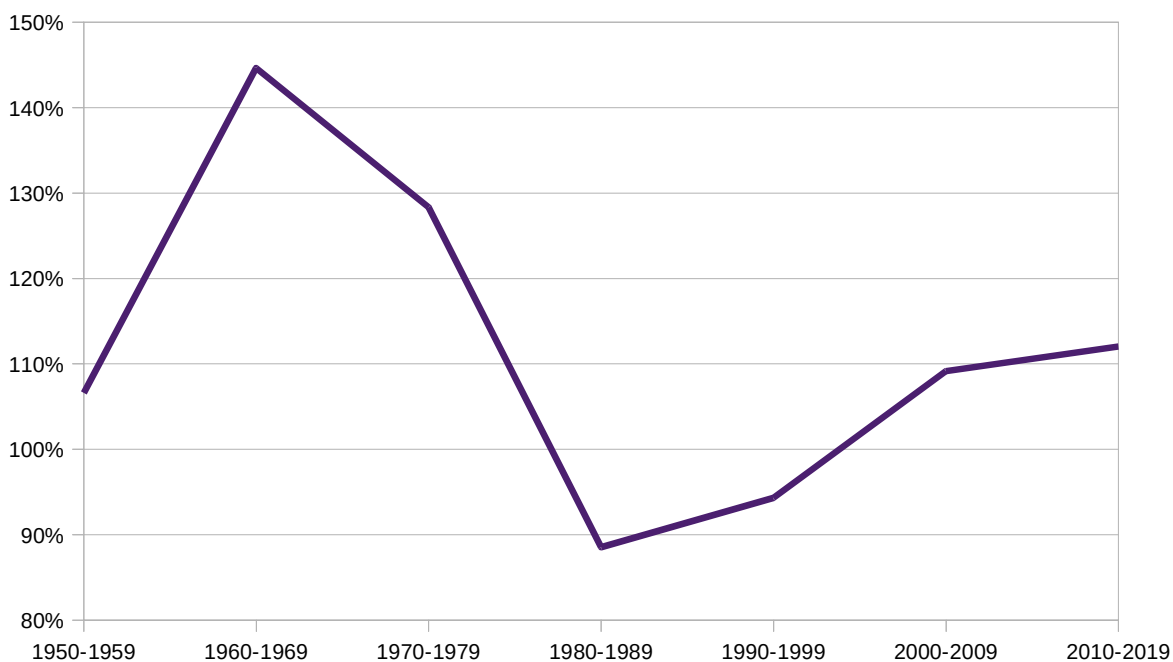

Grafico 17: Numero di nati al 31/12: i "millennials"



Grafico 18: Andamento dell'indice di raffronto delle nascite annuali sul 2000

1.2.12 Popolazione suddivisa per anno di nascita, sesso e stato civile al 31/12

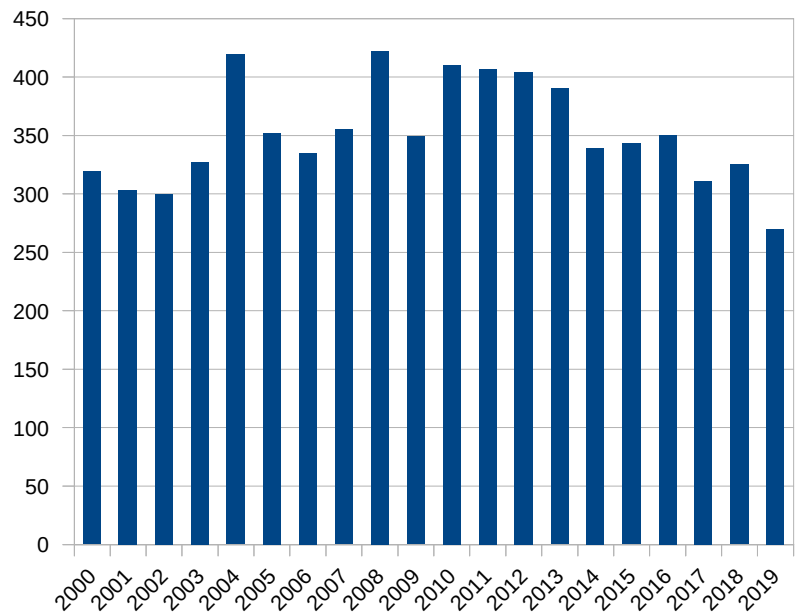
1. demografia 1.1 popolazione

età	anno di nascita	MASCHI							FEMMINE							TOTALE							
		celibi	coniugati	unito civilmente	divorziati	vedovi	ignoto	totale	nubili	coniugate	unito civilmente	divorziate	vedove	ignoto	totale	celibi/ nubili	coniugati	uniti civilmente	divorziati	vedovi	ignoto	totale	
0	2019	145						145	125						125	270						270	
1	2018	159					1	160	186						186	345					1	346	
2	2017	162						162	165						165	327						327	
3	2016	176					1	177	182				3	185	358						4	362	
4	2015	203					3	206	164				1	165	367						4	371	
5	2014	166					6	172	180				2	182	346						8	354	
6	2013	210					3	213	200				3	203	410						6	416	
7	2012	211						211	198				1	199	409						1	410	
8	2011	234					2	236	203				2	205	437						4	441	
9	2010	208					1	209	202				2	204	410						3	413	
10	2009	199					4	203	196				3	199	395						7	402	
11	2008	231					3	234	205				3	208	436						6	442	
12	2007	188					1	189	207				7	214	395						8	403	
13	2006	217					5	222	200				3	203	417						8	425	
14	2005	211					2	213	197				3	200	408						5	413	
15	2004	227					3	230	218					218	445						3	448	
16	2003	218					4	222	197				1	198	415						5	420	
17	2002	166					7	173	189				6	195	355						13	368	
18	2001	177					7	184	186	1			6	193	363	1					13	377	
19	2000	198					10	208	199	1			2	202	397	1					12	410	
20	1999	175					16	191	194	2			6	202	369	2					22	393	
21	1998	176					17	193	193	8			5	206	369	8					22	399	
22	1997	183	1				26	210	163	6			8	177	346	7					34	387	
23	1996	208	2				18	228	178	15			13	206	386	17					31	434	
24	1995	170	5				25	200	146	18		1	13	178	316	23			1		38	378	
25	1994	144	7				36	187	182	11			15	208	326	18					51	395	
26	1993	208	10				29	247	162	26			14	202	370	36					43	449	
27	1992	162	11		1		26	200	159	41		1	15	216	321	52			2		41	416	
28	1991	156	11				29	196	132	61		2	13	208	288	72			2		42	404	
29	1990	164	24				27	215	137	71		2	13	223	301	95			2		40	438	
30	1989	151	32		1		28	212	140	83	1	2	18	244	291	115	1	3			46	456	
31	1988	147	41				29	217	109	72	2	4	21	208	256	113	2	4			50	425	
32	1987	116	51				22	189	113	89	1	1	20	224	229	140	1	1			42	413	
33	1986	120	63			2	27	212	77	100			16	202	197	163			11		43	414	
34	1985	135	87			3	38	263	101	98			9	2	17	227	236	185		12	2	55	490
35	1984	96	68			1	24	189	82	115	2	7	20	226	178	183	2	8			44	415	
36	1983	112	97			2	23	234	66	118			11	20	215	178	215			13		43	449
37	1982	92	104			5	1	21	78	126	1	8	1	8	222	170	230	1	13	2	29	445	
38	1981	99	94			5		24	79	151			7	1	23	261	178	245		12	1	47	483
39	1980	84	112	1	6		16	219	77	135	1	9	1	10	233	161	247	2	15	1	26	452	
40	1979	107	107	1	1		22	238	75	138			15	1	17	246	182	245	1	16	1	39	484
41	1978	117	126		5		21	269	72	171			10	2	13	268	189	297		15	2	34	537
42	1977	87	148		13		17	265	74	160	1	20	1	12	268	161	308	1	33	1	29	533	
43	1976	93	155		11		14	273	81	174			24	15	294	174	329		35		29	567	
44	1975	107	169	1	8		11	296	102	189			18	10	319	209	358	1	26		21	615	
45	1974	90	159	2	8		7	266	66	188			18	3	10	285	156	347	2	26	3	17	551
46	1973	86	188	2	17	1	6	300	78	211			20	5	10	324	164	399	2	37	6	16	624
47	1972	86	185	1	12	1	15	300	63	188			14	1	12	278	149	373	1	26	2	27	578
48	1971	107	182		16		11	316	73	210	1	38		9	331	180	392	1	54		20	647	

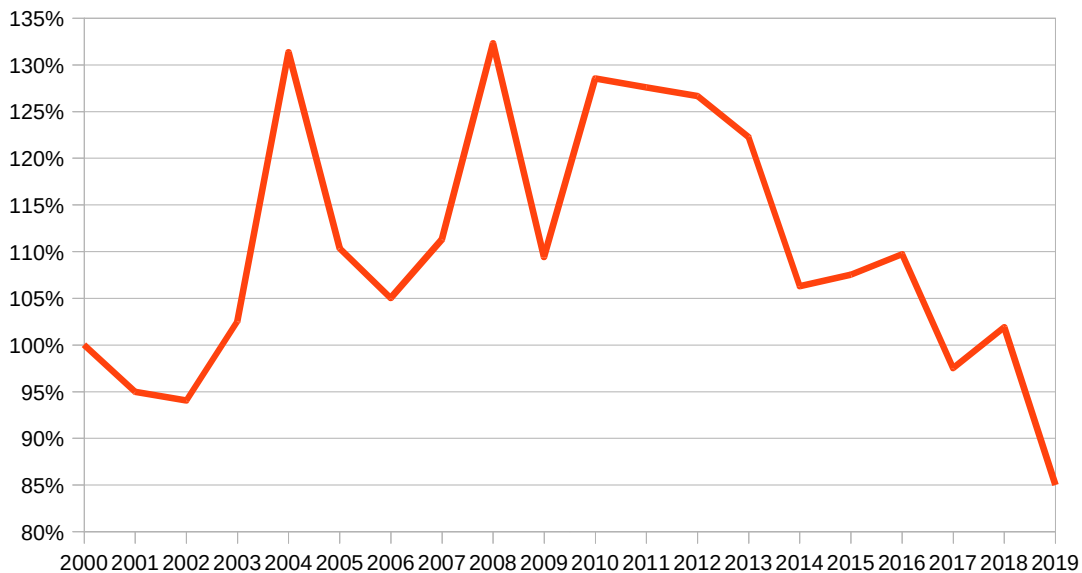
1. demografia 1.1 popolazione

anno di nascita	MASCHI							FEMMINE							TOTALE							
	celibi	coniugati	uniti civilmente	divorziati	vedovi	ignoto	totale	nubili	coniugate	uniti civilmente	divorziate	vedove	ignoto	totale	celibi / nubili	coniugati	uniti civilmente	divorziati	vedovi	ignoto	totale	
49	1970	80	183		13	1	14	291	73	210	1	38		9	331	153	393	1	51	1	23	622
50	1969	83	203		25	1	10	322	64	195		31	5	14	309	147	398		56	6	24	631
51	1968	81	206		21	1	9	318	64	196		34	5	14	313	145	402		55	6	23	631
52	1967	81	200		16	1	4	302	66	209		35	4	12	326	147	409		51	5	16	628
53	1966	82	171		17	2	9	281	61	211		37	1	30	340	143	382		54	3	39	621
54	1965	68	220		28	1	3	320	57	196		44	13	14	324	125	416		72	14	17	644
55	1964	52	206		29	2	9	298	65	205		45	8	19	342	117	411		74	10	28	640
56	1963	66	209		30	4	13	322	49	205		42	11	17	324	115	414		72	15	30	646
57	1962	36	177		27	1	9	250	42	208		35	11	17	313	78	385		62	12	26	563
58	1961	35	182		25	2	12	256	39	198		52	14	11	314	74	380		77	16	23	570
59	1960	43	184	1	29	2	4	263	47	196		35	11	16	305	90	380	1	64	13	20	568
60	1959	37	186		33	1	3	260	24	173		35	10	14	256	61	359		68	11	17	516
61	1958	30	180	1	17	6	5	239	30	177		23	17	12	259	60	357	1	40	23	17	498
62	1957	39	176		18	3	5	241	35	158		27	28	24	272	74	334		45	31	29	513
63	1956	35	169		22	5	6	237	31	176		38	14	26	285	66	345		60	19	32	522
64	1955	30	168		20	3	7	228	26	189		19	23	19	276	56	357		39	26	26	504
65	1954	31	171		17	5	2	226	18	172		24	20	24	258	49	343		41	25	26	484
66	1953	26	182		13	4	1	226	24	159		19	23	22	247	50	341		32	27	23	473
67	1952	18	144		15	5	8	190	22	156		17	26	13	234	40	300		32	31	21	424
68	1951	19	193	1	9	7	4	233	15	135		17	35	23	225	34	328	1	26	42	27	458
69	1950	17	189		13	5	8	232	21	167		23	27	7	245	38	356		36	32	15	477
70	1949	15	181		8	8	6	218	21	171		21	40	22	275	36	352		29	48	28	493
71	1948	26	166		13	12	4	221	13	138		21	34	10	216	39	304		34	46	14	437
72	1947	15	158		11	7	5	196	26	169		11	42	16	264	41	327		22	49	21	460
73	1946	8	159	1	9	13	2	192	20	152		23	46	8	249	28	311	1	32	59	10	441
74	1945	10	113		8	10		141	19	174		17	57	7	274	29	287		25	67	7	415
75	1944	5	131		7	11	1	155	16	119		14	47	5	201	21	250		21	58	6	356
76	1943	17	136		4	13	3	173	15	118		6	59	7	205	32	254		10	72	10	378
77	1942	9	137		9	14	2	171	22	144		8	64	6	244	31	281		17	78	8	415
78	1941	11	121		2	7	1	142	18	116		7	59	6	206	29	237		9	66	7	348
79	1940	12	126		4	26		168	23	115		7	79	5	229	35	241		11	105	5	397
80	1939	15	129		5	20	1	170	13	96		6	82	2	199	28	225		11	102	3	369
81	1938	10	125		3	14	2	154	22	65		11	85	7	190	32	190		14	99	9	344
82	1937	4	91		4	24	1	124	16	67		4	82	5	174	20	158		8	106	6	298
83	1936	9	68		2	14	1	94	15	67		4	89	4	179	24	135		6	103	5	273
84	1935	8	70		1	16	1	96	15	50		3	87	1	156	23	120		4	103	2	252
85	1934	6	74		3	12	1	96	16	43		2	110	3	174	22	117		5	122	4	270
86	1933	8	47			13	2	70	19	34		4	96	3	156	27	81		4	109	5	226
87	1932	5	54		3	13		75	10	26			81	4	121	15	80		3	94	4	196
88	1931	2	34			18		54	14	30		2	83	1	130	16	64		2	101	1	184
89	1930	5	42			19		66	11	19			85		115	16	61			104		181
90	1929	3	22			9		34	18	15		1	76	1	111	21	37		1	85	1	145
91	1928	1	16			12		29	15	12		4	63	1	95	16	28		4	75	1	124
92	1927		12			13		25	16	7		1	65		89	16	19		1	78		114
93	1926		11		1	4		16	16	3		1	53		73	16	14		2	57		89
94	1925	1	6			7		14	12	5		1	45		63	13	11		1	52		77
95	1924	1	4			5		10	15				41		56	16	4			46		66
96	1923	1	3			8		12	6	2			32	2	42	7	5			40	2	54
97	1922		1			3		4	4	1			33		38	4	2			36		42
98	1921		2			2		4	5	2		1	22		30	5	4		1	24		34
99	1920	1				3		4	2				15		17	3				18		21
100	1919											1	15		16				1	15		16
101	1918								1				3		4	1				3		4
102	1917												1									
103	1916												1									
104	1915												2		2					2		2
105	1914												1		1					1		1
totale		8.806	8.454	13	665	416	911	19.265	8.315	8.910	9	1.118	2.203	931	21.484	17.121	17.364	22	1.783	2.617	1.842	40.749

Tabella 1.14: Popolazione residente al 31/12/2019 suddivisa per età, sesso e stato civile

1. demografia 1.1 popolazione



Grafico 19: Rappresentazione della popolazione per stato civile



Grafico 20: Rappresentazione della popolazione maschile per stato civile

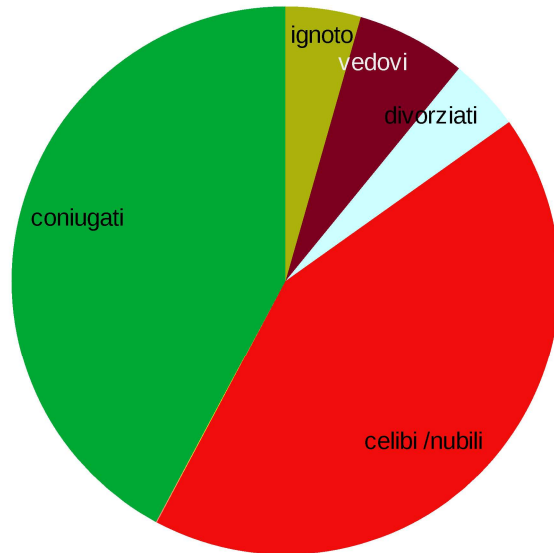

Grafico 21: Rappresentazione della popolazione femminile per stato civile

1.2.13 Popolazione suddivisa per sesso e stato civile

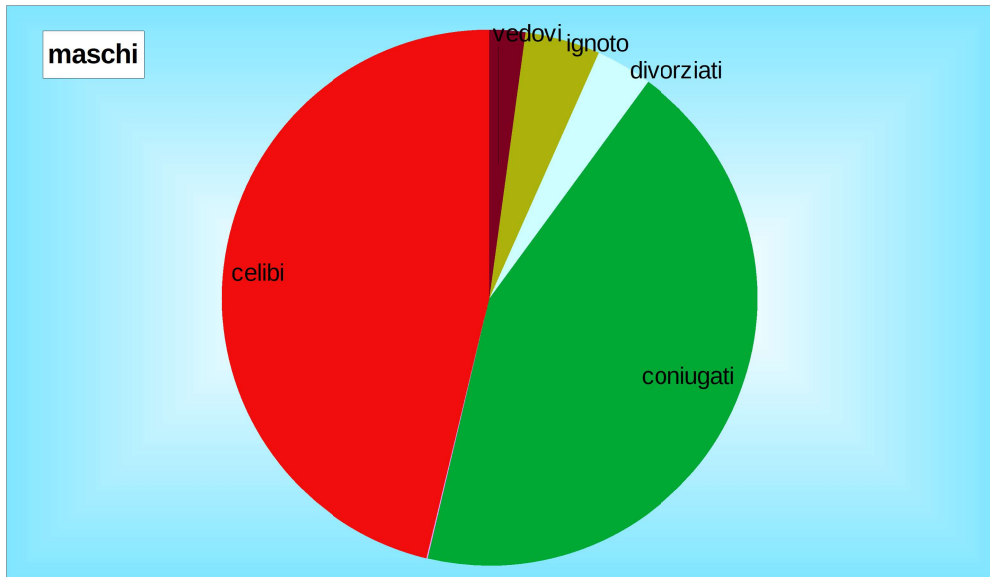
	MASCHI					totale	FEMMINE					totale	TOTALE					totale	
	celibi	coniug.	unito Civilim	divorz.	ignoto		vedovi	nubili	coniug.	unito Civilim	divorz.		ignoto	vedove	celibi / nubili	coniug.	unito Civilim		divorz.
2005	7422	8772	339	407	16940	6846	8805	564	2363	18578	14268	17577	903	2770	35518				
2006	7670	8662	349	414	17095	6962	8833	583	2359	18737	14632	17495	932	2773	35832				
2007	7772	8772	365	424	17333	7125	9006	614	2348	19093	14897	17778	979	2772	36426				
2008	7961	8888	382	429	17660	7314	9087	654	2338	19393	15275	17975	1036	2767	37053				
2009	8106	8912	416	433	17867	7464	9194	688	2336	19682	15570	18106	1104	2769	37549				
2010	8341	8961	439	430	18171	7624	9303	723	2330	19980	15965	18264	1162	2760	38151				
2011	8472	9033	460	421	18386	7744	9379	763	2339	20225	16216	18412	1223	2760	38611				
2012	8709	9072	490	428	18699	7977	9421	819	2331	20548	16686	18493	1309	2759	39247				
2013	8268	8649	496	798	434	18645	7751	8841	828	901	2305	17490	1324	1699	2739	39271			
2014	8319	8606	521	763	438	18647	7805	8755	865	854	2307	17361	1386	1617	2745	39233			
2015	8442	8559	536	773	443	18753	7858	8745	889	825	2299	17304	1425	1598	2742	39369			
2016	8529	8509	5	572	780	439	18834	7966	8713	4	979	819	16495	17222	9	1551	1599	2718	39594
2017	8610	8464	7	606	1029	418	19134	8054	8681	8	1018	856	16664	17145	15	1624	1885	2652	39985
2018	8757	8410	13	637	886	425	19128	8212	8640	8	1040	899	16969	17050	21	1677	1785	2633	40135
2019	8881	8377	12	651	415	866	19202	8305	8618	10	1063	918	17186	16995	22	1714	2614	3065	40315

Tabella 1.15: Popolazione al 31/12 suddivisa per sesso e stato civile

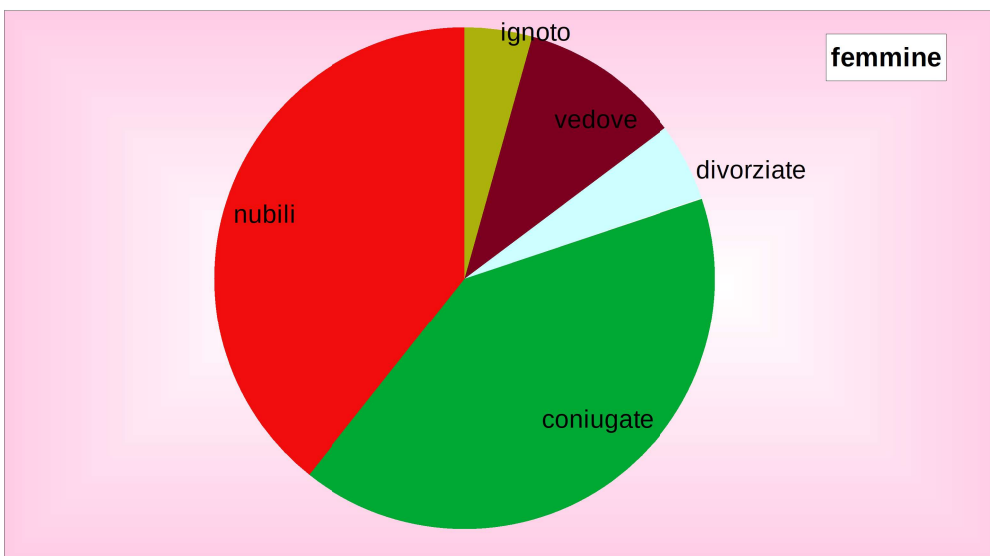

Grafico 22: Rappresentazione della popolazione maschile per stato civile



Grafico 23: Rappresentazione della popolazione femminile per stato civile

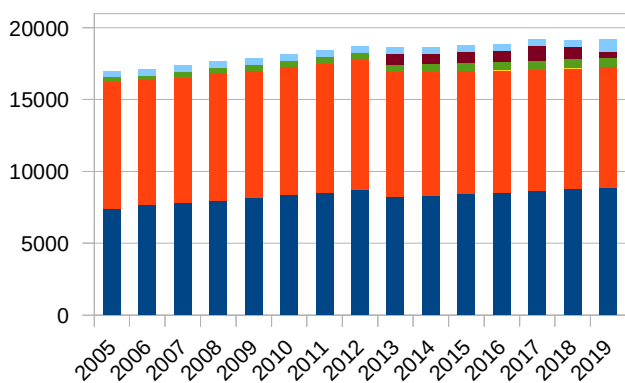

Grafico 24: Rappresentazione della popolazione totale suddivisa per sesso

1. demografia 1.1 popolazione

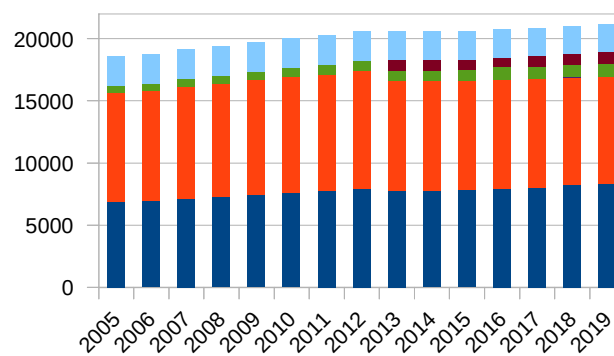

Grafico 25: Residenti maschili per stato civile: trend di variazione annuali

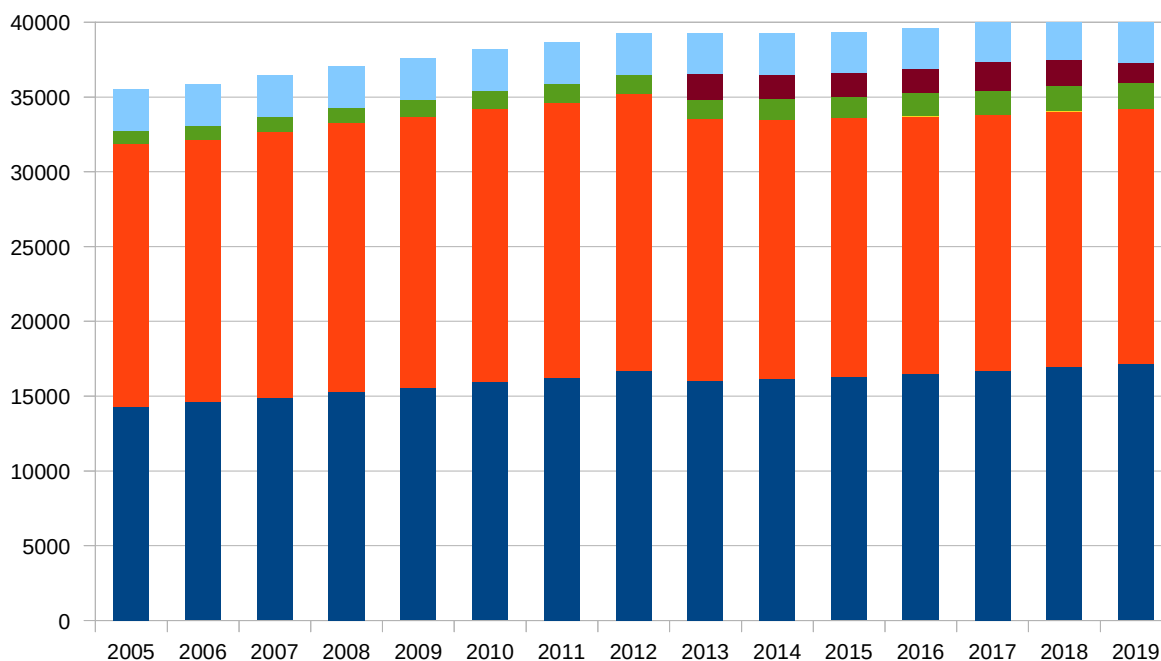

Grafico 26: Residenti femminili per stato civile: trend di variazione annuali

1.2.14 Quozienti di natalità, mortalità, immigrazione ed emigrazione

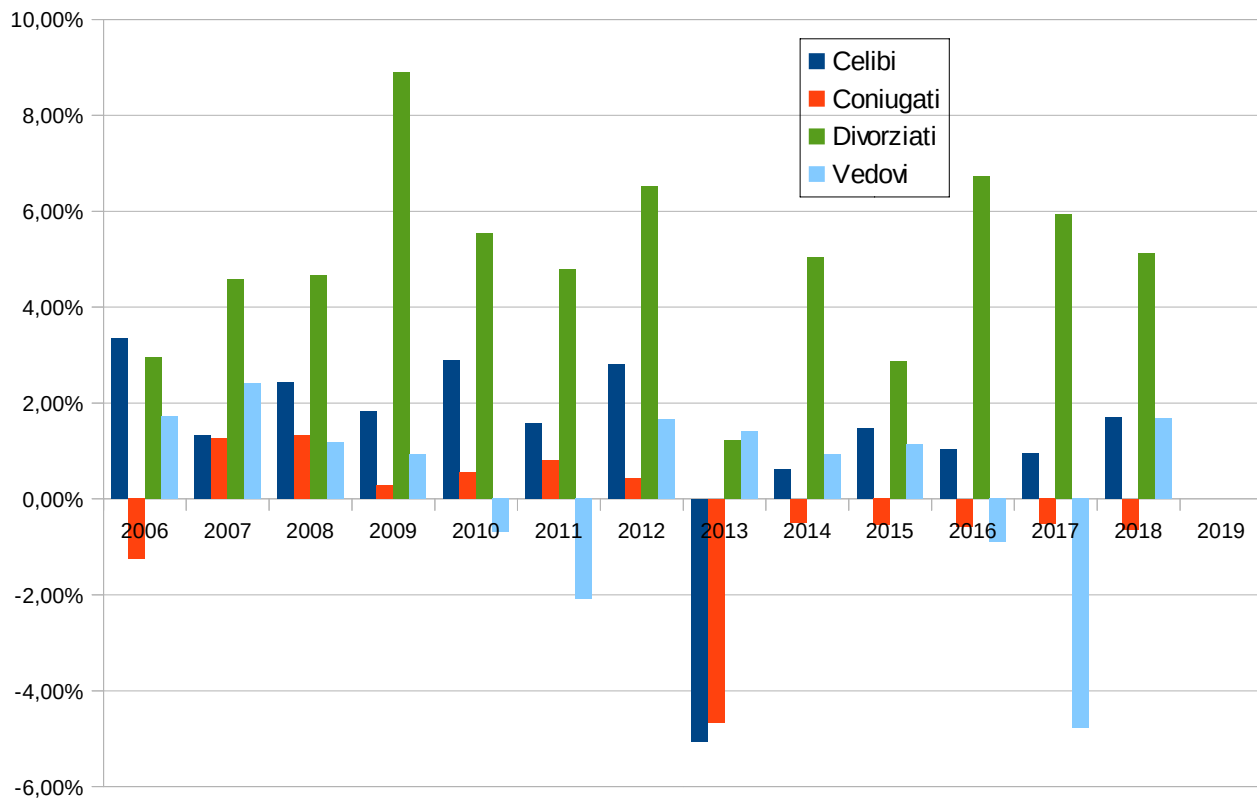
periodo	nati	morti	immigrati	emigrati
1931	16,60	13,50	14,70	19,30
1940	16,70	12,02	40,78	43,82
1950	14,61	10,84	29,45	24,65
60 - 69	17,36	10,55	31,03	23,29
70 - 79	13,19	9,79	29,82	19,64
80 - 89	8,54	9,98	19,94	19,27
90 - 99	8,99	8,79	24,03	20,50
00 - 09	9,79	9,58	34,85	25,54
10 - 19	9,05	9,57	37,53	30,03

Tabella 1.16: I saldi naturali e migratori per periodi omogenei

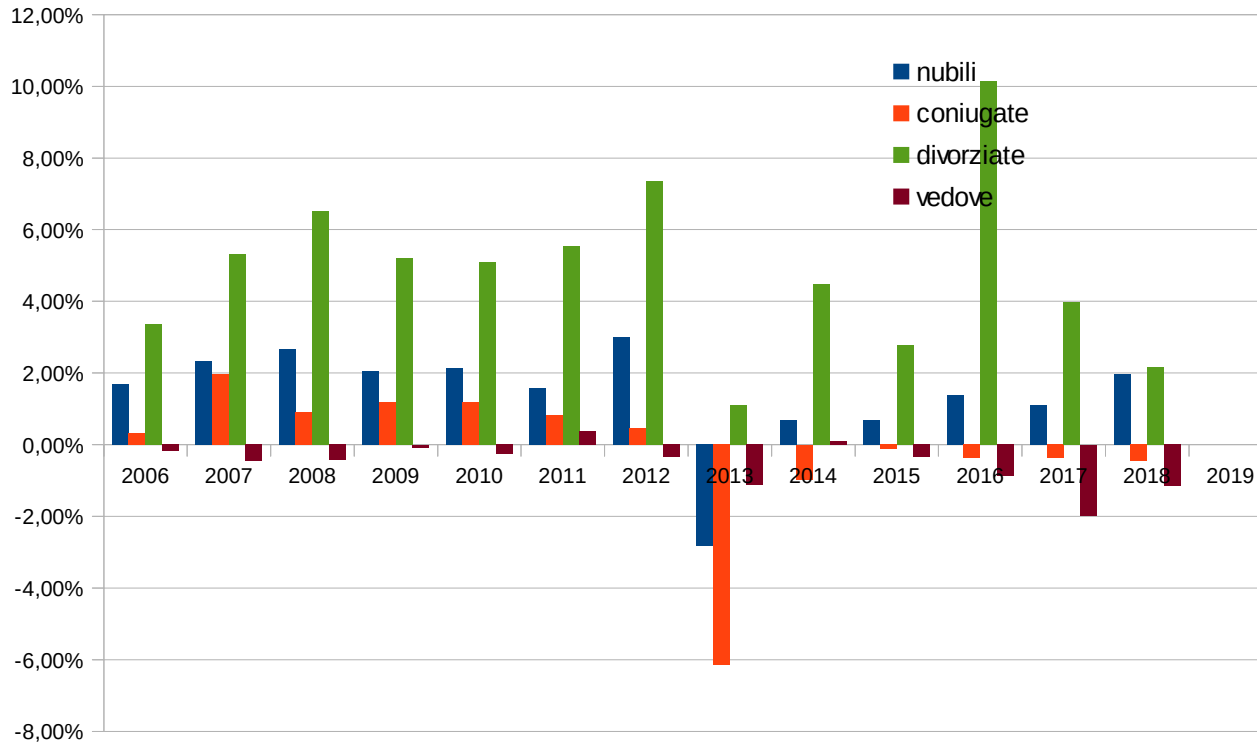

Grafico 27: Il saldo naturale per periodi omogenei



Grafico 28: Il saldo migratorio per periodi omogenei

1. demografia 1.1 popolazione

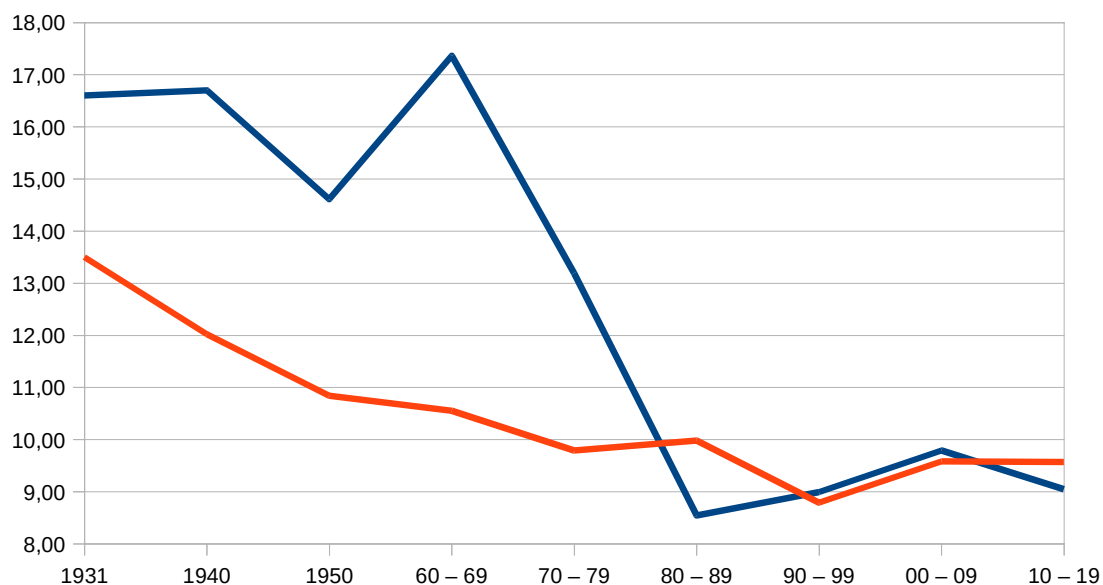
Anno	Nati	Morti	Immigrati	Emigrati
2000	9,34	9,39	27,11	26,01
2001	8,81	8,78	30,80	24,14
2002	8,69	11,24	30,51	24,07
2003	9,46	10,41	33,95	31,26
2004	11,93	9,40	35,78	23,27
2005	9,91	8,50	37,08	26,86
2006	9,35	9,68	36,81	27,71
2007	9,75	9,75	40,63	24,32
2008	11,39	9,58	38,40	23,29
2009	9,29	9,03	37,39	24,45
2010	10,75	9,25	39,82	25,53
2011	10,54	8,81	34,50	24,32
2012	10,29	8,59	40,69	26,19
2013	9,93	9,29	33,97	33,99
2014	8,64	9,69	32,63	32,55
2015	8,89	10,26	35,10	31,24
2016	8,84	9,24	35,13	29,04
2017	7,78	10,10	41,84	29,74
2018	8,10	10,14	40,74	34,96
2019	6,70	10,32	40,83	32,74

Tabella 1.17: I saldi naturali e migratori annuali al 31/12

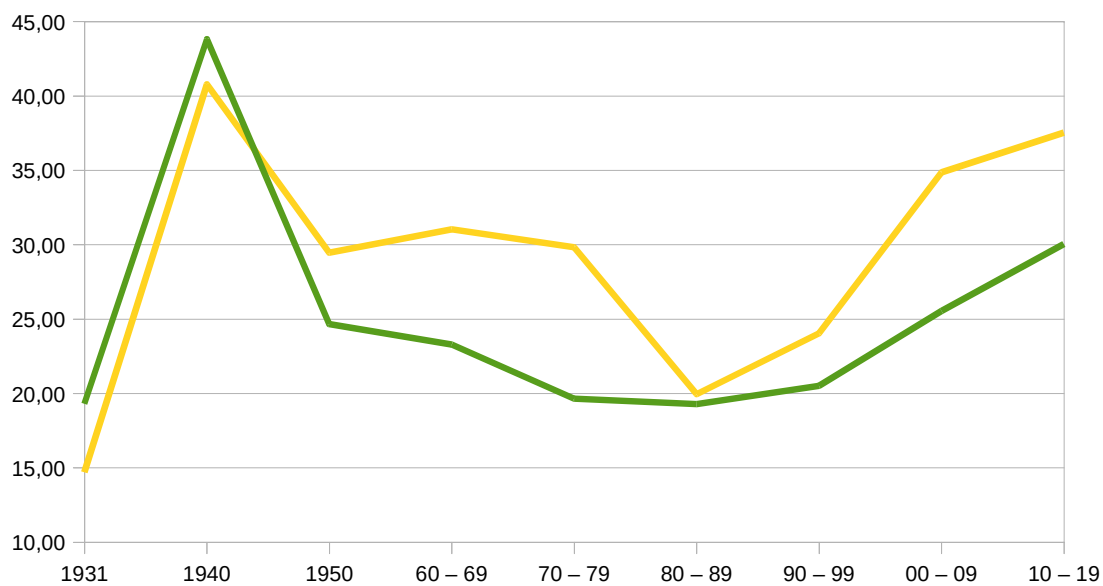

Grafico 29: I saldi naturali annuali al 31/12



Grafico 30: I saldi migratori annuali al 31/12

1.2.15 Popolazione residente al 31/12 – indice di mascolinità

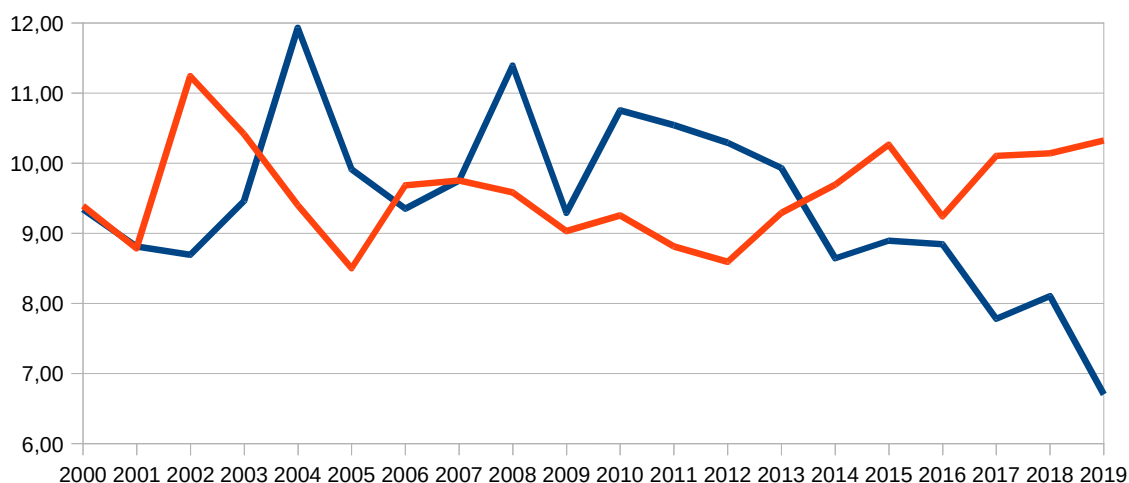
periodo	popolazione					indice mascolinità
	maschile		femminile		media periodo	
	media periodo	% su tot	media periodo	% su tot		
1940	9.912	46,35%	11.471	53,65%	21.383	86,41%
1950	10.550	46,86%	11.966	53,14%	22.516	88,17%
1960	11.499	46,86%	13.042	53,14%	24.541	88,17%
70 - 79	14.730	47,19%	16.483	52,81%	31.213	89,36%
80 - 89	15.620	47,30%	17.404	52,70%	33.024	89,75%
90 - 99	15.958	47,72%	17.486	52,28%	33.444	91,26%
00 - 09	16.945	47,72%	18.567	52,29%	35.511	91,26%
10 - 19	18.760	47,62%	20.631	52,38%	39.391	90,93%

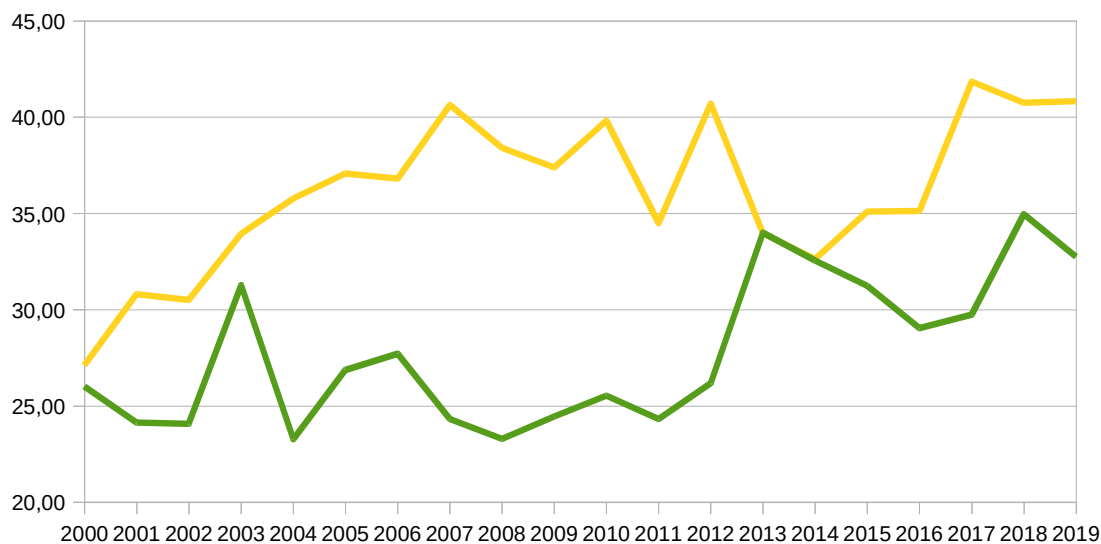

Grafico 31: Indice di mascolinità al 31/12 per periodi omogenei



Grafico 32: Popolazione residente al 31/12 suddivisa per sesso per periodi omogenei

1. demografia 1.1 popolazione

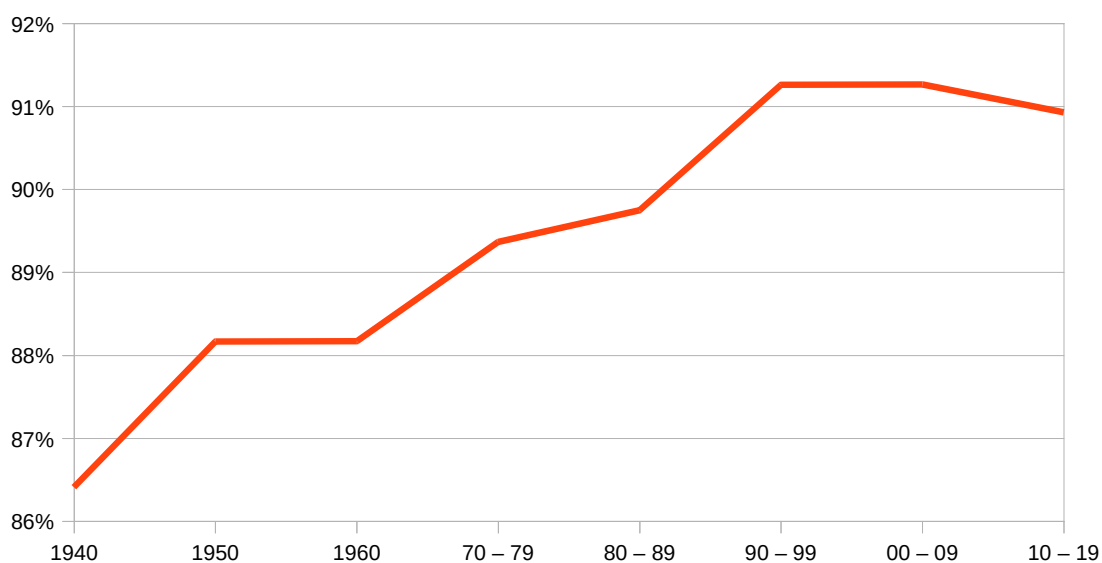
anno	popolazione					indice mascolinità
	maschile	%	femminile	%	totale	
2000	16.331	47,82	17.822	52,18	34.153	91,63
2001	16.453	47,85	17.930	52,15	34.383	91,76
2002	16.513	47,84	18.004	52,16	34.517	91,72
2003	16.505	47,73	18.072	52,27	34.577	91,33
2004	16.748	47,71	18.357	52,29	35.105	91,23
2005	16.940	47,69	18.578	52,31	35.518	91,18
2006	17.095	47,71	18.737	52,29	35.832	91,24
2007	17.333	47,58	19.093	52,42	36.426	90,78
2008	17.660	47,66	19.393	52,34	37.053	91,06
2009	17.867	47,58	19.682	52,42	37.549	90,78
2010	18.171	47,63	19.980	52,37	38.151	90,95
2011	18.386	47,62	20.225	52,38	38.611	90,91
2012	18.699	47,64	20.548	52,36	39.247	91,00
2013	18.645	47,48	20.626	52,52	39.271	90,40
2014	18.647	47,53	20.586	52,47	39.233	90,58
2015	18.753	47,63	20.616	52,37	39.369	90,96
2016	18.834	47,57	20.760	52,43	39.594	90,72
2017	19.134	47,85	20.851	52,15	39.985	91,77
2018	19.128	47,66	21.007	52,34	40.135	91,06
2019	19.202	47,63	21.113	52,37	40.315	90,95

Tabella 1.19: Popolazione residente al 31/12 e indice di mascolinità

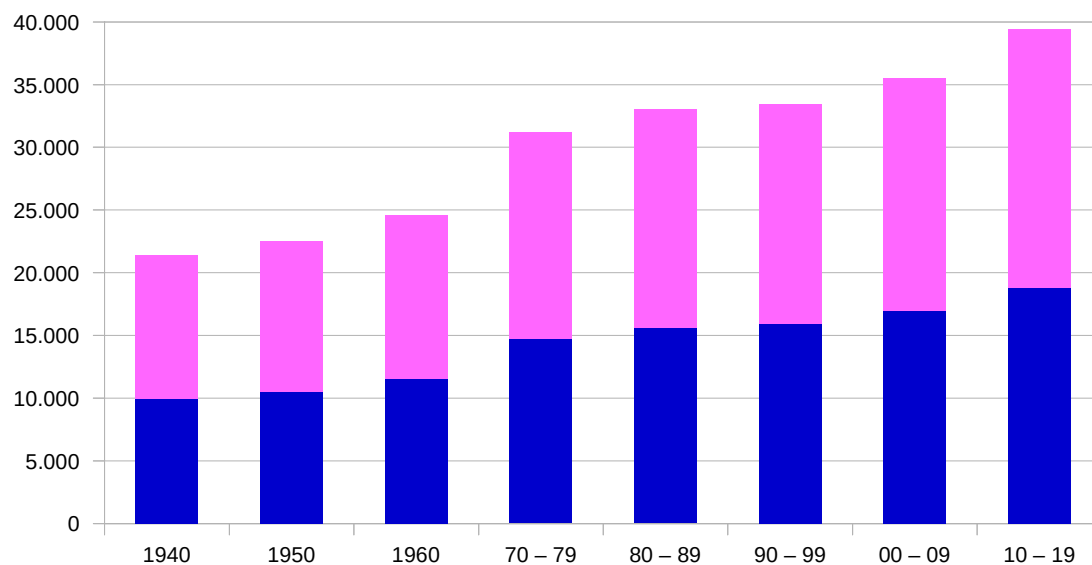

Grafico 33: Popolazione residente al 31/12 suddivisa per sesso



Grafico 34: Indice di mascolinità al 31/12

1.2.16 Indice di vecchiaia

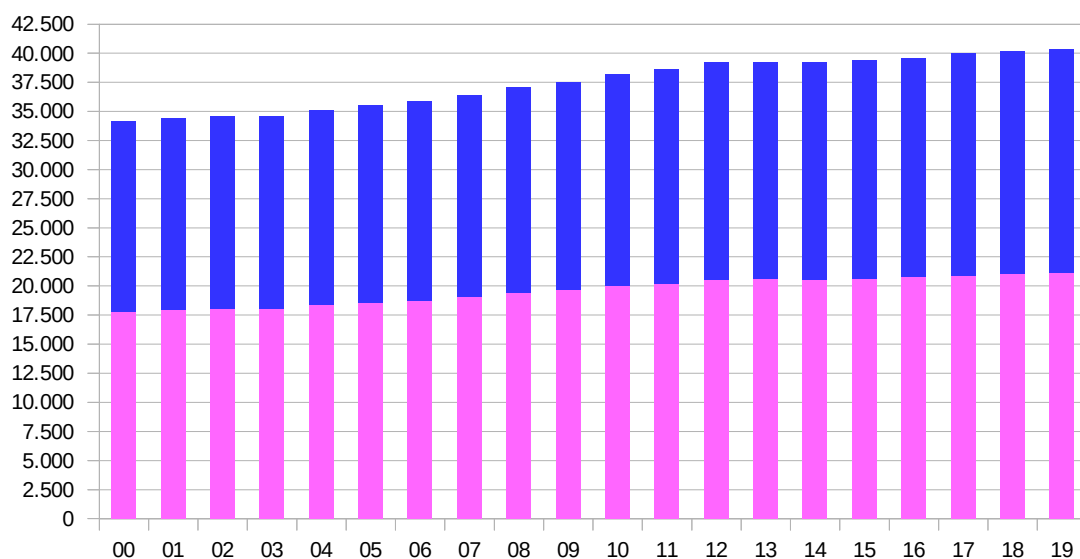
Anno	Indice di vecchiaia
1989	164,6
1990	172,5
1991	179,8
1992	187,2
1993	191,6
1994	194,1
1995	198,4
1996	198,9
1997	201,3
1998	199,7
1999	202,8
2000	204,61

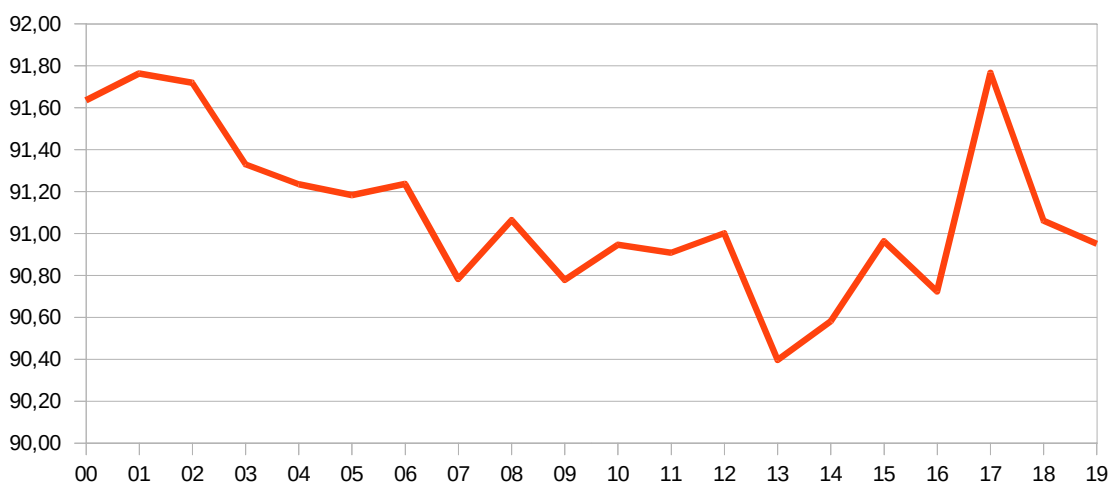

Tabella 1.20: Indice di vecchiaia al 31/12 fino al 2000
Grafico 35: Andamento dell'indice di vecchiaia al 31/12 fino al 2000

NOTA BENE: per l'indice di vecchiaia vengono compilate due serie separate perché a partire dal 2001 è cambiata la formula di calcolo. Fino al 2000 si stimava la popolazione ultrasessantenne, a partire dal 2001 la popolazione ultrasessantacinquenne (formula: popolazione ultra65/pop.infra15-64*100).

Anno	Indice di vecchiaia
2001	146,81
2002	147,35
2003	146,82
2004	145,48
2005	146,58
2006	145,89
2007	144,75
2008	143,94
2009	144,02
2010	141,26
2011	143,27
2012	142,28
2013	145,51
2014	148,58
2015	152,95
2016	155,63
2017	156,73
2018	161,05
2019	165,35

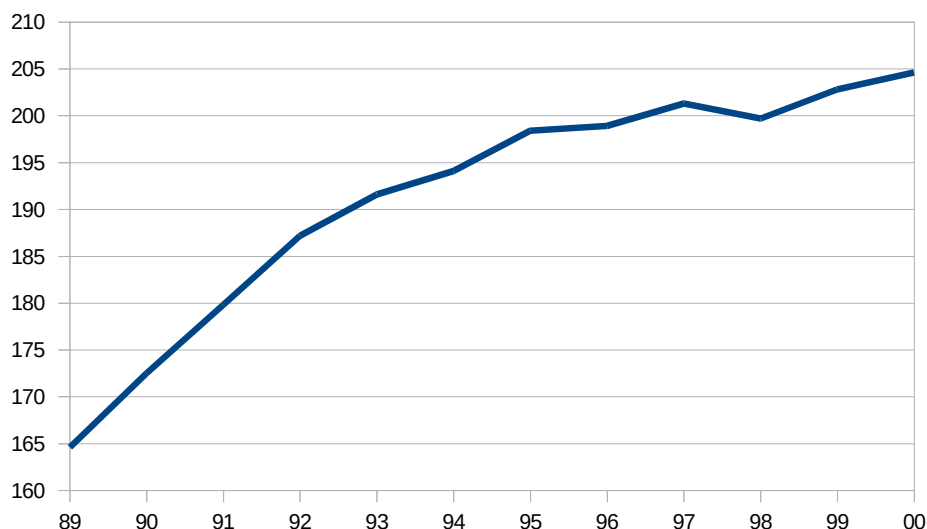

Grafico 36: Andamento dell'indice di vecchiaia al 31/12 dal 2000

Tabella 1.21: Indice di vecchiaia al 31/12 dal 2000

1. demografia 1.1 popolazione

1.2.17 Ultracentenari al 31/12

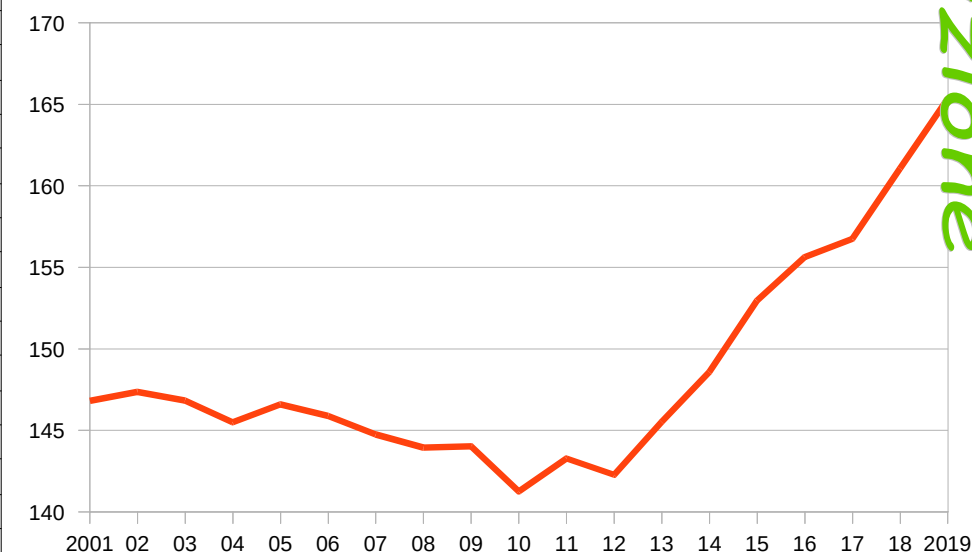
1. demografia 1.1 popolazione

anno	popolazione			anno	popolazione		
	maschi	femmine	totale		maschi	femmine	totale
1982	1	1	2	2001	1	9	10
1983	0	1	1	2002	0	11	11
1984	0	1	1	2003	0	9	9
1985	0	1	1	2004	2	9	11
1986	0	1	1	2005	1	9	10
1987	1	0	1	2006	0	11	11
1988	0	0	0	2007	1	10	11
1989	0	1	1	2008	1	9	10
1990	0	1	1	2009	5	16	21
1991	0	1	1	2010	5	12	17
1992	0	2	2	2011	2	13	15
1993	0	1	1	2012	1	14	15
1994	0	1	1	2013		18	18
1995	1	4	5	2014		20	20
1996	3	5	8	2015		21	21
1997	3	7	10	2016		15	15
1998	1	7	8	2017	1	13	14
1999	1	7	8	2018	0	10	10
2000	0	7	7	2019	0	9	9

Tabella 1.22: Popolazione ultracentenaria al 31/12 suddivisa per sesso



Grafico 37: Andamento del numero di ultracentenari al 31/12

1.2.18 Età media

Anno	Età media
1986	38,3
1987	38,7
1988	39,0
1989	39,4
1990	39,7
1991	40,0
1992	40,4
1993	40,7
1994	41,0
1995	41,1
1996	40,9
1997	41,8
1998	42,0
1999	42,2
2000	42,4
2001	42,7
2002	42,8
2003	43,0
2004	43,0
2005	43,1
2006	43,2
2007	43,2
2008	43,2
2009	43,3
2010	43,3
2011	43,4
2012	43,4
2013	43,6
2014	43,9
2015	44,1
2016	44,3
2017	44,4
2018	44,7
2019	44,9

Tabella 1.23: Età media della popolazione residente al 31/12

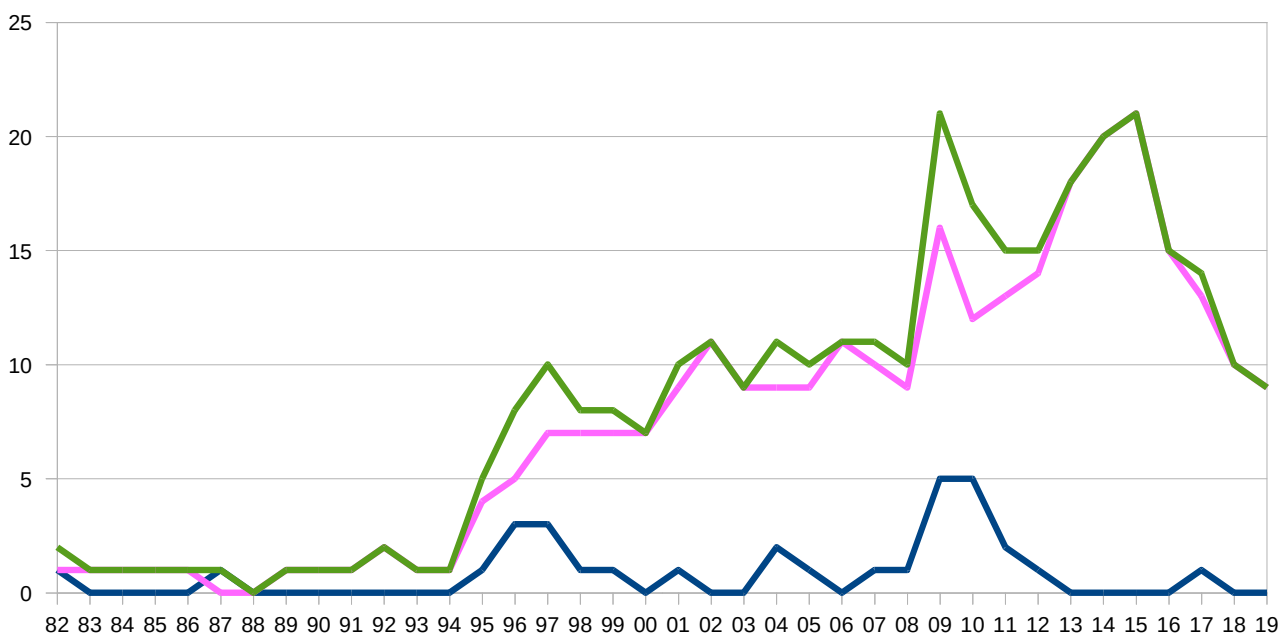

Grafico 38: Adamento dell'età media della popolazione al 31/12

Anno	TOTALE POPOLAZIONE			CITTADINI ITALIANI			CITTADINI STRANIERI		
	M	F	TOT	M	F	TOT	M	F	TOT
2010	41,5	44,9	43,3	43,3	46,8	45,1	28,8	30,9	29,9
2011	41,6	45,0	43,4	43,5	46,9	45,3	29,1	31,3	30,3
2012	41,6	45,0	43,4	43,5	47,0	45,3	29,6	32,1	30,9
2013	41,8	45,2	43,6	43,7	47,1	45,5	29,6	32,5	31,1
2014	42,1	45,4	43,9	43,9	47,2	45,7	29,8	33,1	31,5
2015	42,3	45,7	44,1	44,0	47,3	45,7	30,2	34,0	32,2
2016	42,6	45,9	44,3	44,0	47,3	45,7	31,3	34,9	33,2
2017	42,6	46,0	44,4	44,3	47,4	45,9	30,9	35,4	33,1
2018	43,0	46,2	44,7	44,5	47,5	46,1	31,5	35,8	33,7
2019	43,1	46,4	44,9	44,6	47,7	46,3	31,9	36,3	34,2

Tabella 1.24: Età media della popolazione per sesso e cittadinanza

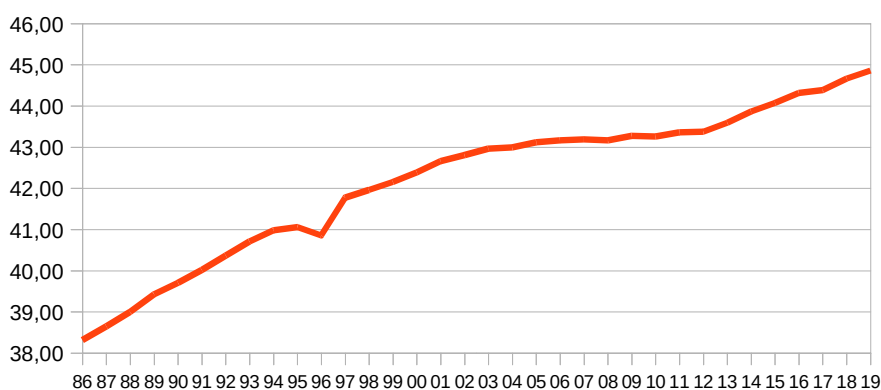

Grafico 39: Andamento dell'età media del TOTALE popolazione



Grafico 41: Andamento dell'età media dei residenti con cittadinanza ITALIANA

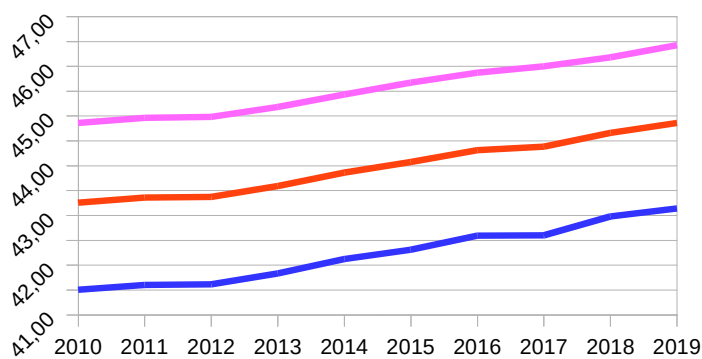

Grafico 40: Andamento dell'età media dei residenti con cittadinanza STRANIERA

1.2.19 Popolazione residente per fasce di età al 31/12

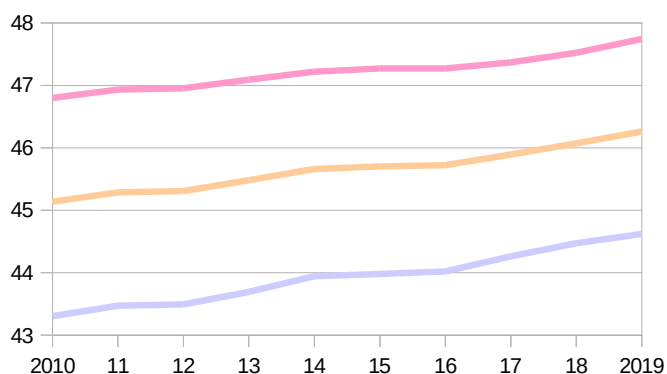
Anno/Età	00-02	03-05	06-10	11-14	15-18	19-25	26-44	45-59	60-64	65 e +	Totale
2000	634	989	1.453	1.151	1.186	2.498	10.125	7.012	2.181	6.924	34.153
2001	929	994	1.473	1.178	1.203	2.519	10.192	7.012	2.168	6.715	34.383
2002	929	965	1.537	1.181	1.181	2.447	10.221	7.062	2.198	6.796	34.517
2003	941	986	1.550	1.211	1.187	2.358	10.128	7.105	2.228	6.883	34.577
2004	1.053	976	1.599	1.244	1.161	2.333	10.281	7.181	2.189	7.088	35.105
2005	1.111	991	1.640	1.249	1.222	2.296	10.277	7.306	2.110	7.316	35.518
2006	1.082	1.042	1.737	1.269	1.246	2.307	10.210	7.278	2.177	7.484	35.832
2007	1.079	1.123	1.730	1.333	1.288	2.318	10.305	7.425	2.191	7.634	36.426
2008	1.150	1.176	1.758	1.341	1.340	2.390	10.284	7.551	2.254	7.809	37.053
2009	1.144	1.173	1.810	1.410	1.360	2.457	10.225	7.731	2.270	7.969	37.549
2010	1.203	1.157	1.918	1.447	1.374	2.516	10.136	7.928	2.385	8.087	38.151
2011	1.202	1.216	1.930	1.471	1.427	2.508	10.091	8.075	2.354	8.337	38.611
2012	1.251	1.215	2.005	1.489	1.424	2.628	10.055	8.364	2.336	8.480	39.247
2013	1.194	1.256	2.016	1.487	1.472	2.640	9.751	8.487	2.306	8.662	39.271
2014	1.143	1.220	2.022	1.517	1.500	2.648	9.477	8.586	2.351	8.769	39.233
2015	1.089	1.250	1.983	1.542	1.505	2.682	9.338	8.698	2.313	8.969	39.369
2016	1.034	1.247	2.028	1.592	1.509	2.673	9.152	8.835	2.340	9.184	39.594
2017	1.022	1.161	2.065	1.661	1.520	2.833	9.131	8.864	2.467	9.261	39.985
2018	1.014	1.114	2.086	1.639	1.559	2.807	8.946	9.032	2.512	9.426	40.135
2019	943	1.087	2.082	1.683	1.613	2.796	8.885	9.089	2.555	9.582	40.315

Tabella 1.25: Popolazione residente al 31/12 per fasce di età

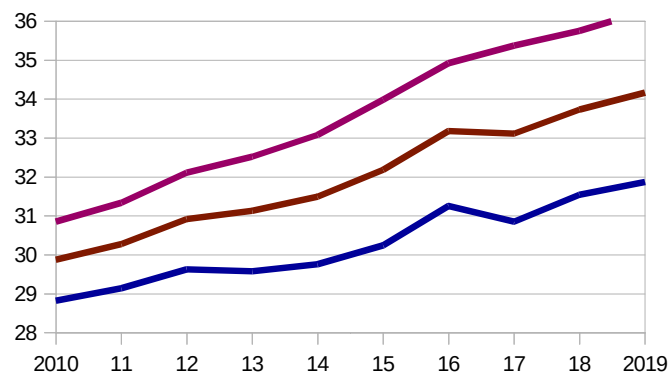

Grafico 42: Consistenza delle fasce di età per periodo

Anno/Età	00-02	03-05	06-10	11-14	15-18	19-25	26-44	45-59	60-64	65 e +
2000	1,9%	2,9%	4,3%	3,4%	3,5%	7,3%	29,6%	20,5%	6,4%	20,3%
2001	2,7%	2,9%	4,3%	3,4%	3,5%	7,3%	29,6%	20,4%	6,3%	19,5%
2002	2,7%	2,8%	4,5%	3,4%	3,4%	7,1%	29,6%	20,5%	6,4%	19,7%
2003	2,7%	2,9%	4,5%	3,5%	3,4%	6,8%	29,3%	20,5%	6,4%	19,9%
2004	3,0%	2,8%	4,6%	3,5%	3,3%	6,6%	29,3%	20,5%	6,2%	20,2%
2005	3,1%	2,8%	4,6%	3,5%	3,4%	6,5%	28,9%	20,6%	5,9%	20,6%
2006	3,0%	2,9%	4,8%	3,5%	3,5%	6,4%	28,5%	20,3%	6,1%	20,9%
2007	3,0%	3,1%	4,7%	3,7%	3,5%	6,4%	28,3%	20,4%	6,0%	21,0%
2008	3,1%	3,2%	4,7%	3,6%	3,6%	6,5%	27,8%	20,4%	6,1%	21,1%
2009	3,0%	3,1%	4,8%	3,8%	3,6%	6,5%	27,2%	20,6%	6,0%	21,2%
2010	3,2%	3,0%	5,0%	3,8%	3,6%	6,6%	26,6%	20,8%	6,3%	21,2%
2011	3,1%	3,1%	5,0%	3,8%	3,7%	6,5%	26,1%	20,9%	6,1%	21,6%
2012	3,2%	3,1%	5,1%	3,8%	3,6%	6,7%	25,6%	21,3%	6,0%	21,6%
2013	3,0%	3,2%	5,1%	3,8%	3,7%	6,7%	24,8%	21,6%	5,9%	22,1%
2014	2,9%	3,1%	5,2%	3,9%	3,8%	6,7%	24,2%	21,9%	6,0%	22,4%
2015	2,8%	3,2%	5,0%	3,9%	3,8%	6,8%	23,7%	22,1%	5,9%	22,8%
2016	2,6%	3,1%	5,1%	4,0%	3,8%	6,8%	23,1%	22,3%	5,9%	23,2%
2017	2,6%	2,9%	5,2%	4,2%	3,8%	7,1%	22,8%	22,2%	6,2%	23,2%
2018	2,5%	2,8%	5,2%	4,1%	3,9%	7,0%	22,3%	22,5%	6,3%	23,5%
2019	2,3%	2,8%	5,2%	4,2%	4,0%	6,9%	22,0%	22,5%	6,3%	23,8%

Tabella 1.26: Andamento del "peso" delle fasce di età sul totale della popolazione

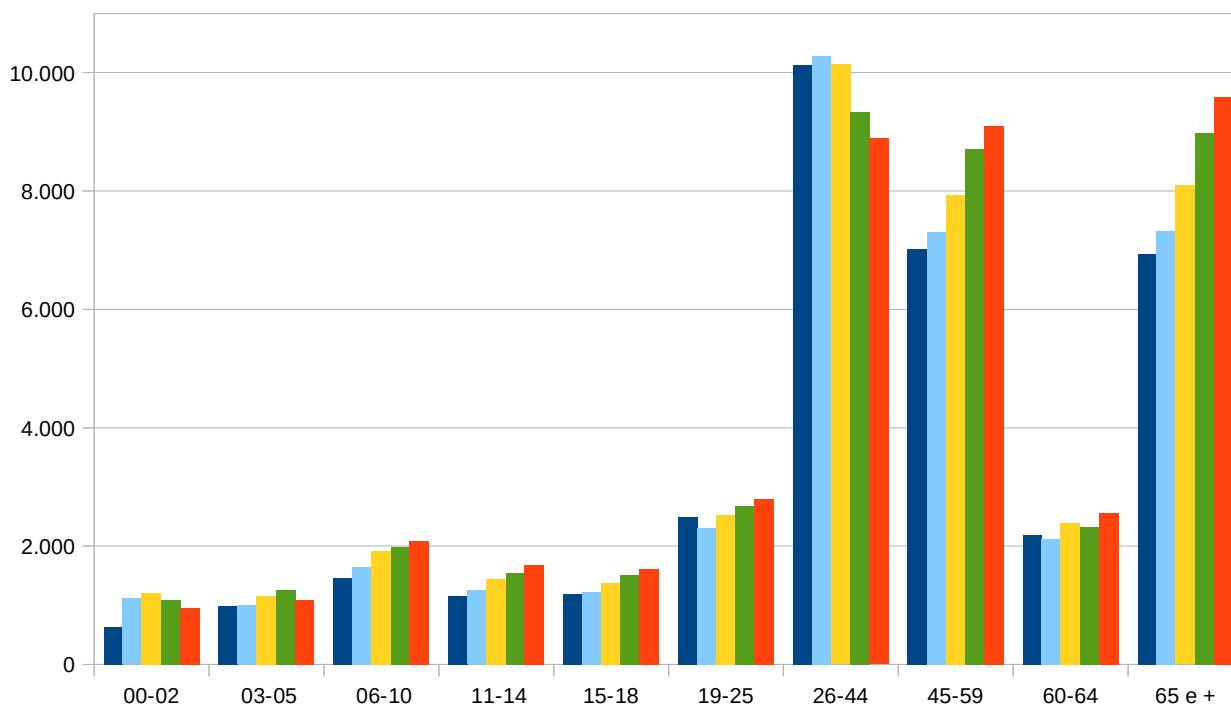

Grafico 43: Andamento della composizione per fasce di età della popolazione

1. demografia 1.1 popolazione

Anno/Età	Età prescolare		Età scolare		Età lavorativa		Età postlavorativa	
	00-05	%	06-18	%	19-64	%	65 e +	%
1986	1.739	5,27%	5.657	17,13%	21.100	63,91%	4.521	13,69%
1987	1.705	5,17%	5.419	16,43%	21.159	64,16%	4.698	14,24%
1988	1.679	5,10%	5.180	15,72%	21.190	64,31%	4.902	14,88%
1989	1.617	4,93%	4.984	15,19%	21.154	64,45%	5.065	15,43%
1990	1.680	5,09%	4.715	14,28%	21.385	64,77%	5.238	15,86%
1991	1.648	4,98%	4.585	13,87%	21.453	64,89%	5.374	16,26%
1992	1.663	5,03%	4.345	13,15%	21.543	65,19%	5.493	16,62%
1993	1.705	5,14%	4.143	12,50%	21.648	65,29%	5.659	17,07%
1994	1.740	5,22%	3.993	11,99%	21.789	65,40%	5.792	17,39%
1995	1.720	5,14%	3.893	11,64%	21.890	65,45%	5.940	17,76%
1996	1.733	5,16%	3.821	11,37%	21.959	65,36%	6.086	18,11%
1997	1.778	5,27%	3.742	11,09%	22.016	65,23%	6.217	18,42%
1998	1.853	5,46%	3.728	10,99%	22.009	64,85%	6.347	18,70%
1999	1.878	5,50%	3.774	11,06%	22.008	64,51%	6.458	18,93%
2000	1.623	4,75%	3.790	11,10%	21.816	63,88%	6.924	20,27%
2001	1.923	5,59%	3.854	11,21%	21.891	63,67%	6.715	19,53%
2002	1.894	5,49%	3.899	11,30%	21.928	63,53%	6.796	19,69%
2003	1.927	5,57%	3.948	11,42%	21.819	63,10%	6.883	19,91%
2004	2.029	5,78%	4.004	11,41%	21.984	62,62%	7.088	20,19%
2005	2.102	5,92%	4.111	11,57%	21.989	61,91%	7.316	20,60%
2006	2.124	5,93%	4.252	11,87%	21.972	61,32%	7.484	20,89%
2007	2.202	6,05%	4.351	11,94%	22.239	61,05%	7.634	20,96%
2008	2.326	6,28%	4.439	11,98%	22.479	60,67%	7.809	21,08%
2009	2.317	6,17%	4.580	12,20%	22.683	60,41%	7.969	21,22%
2010	2.360	6,19%	4.739	12,42%	22.965	60,20%	8.087	21,20%
2011	2.418	6,26%	4.828	12,50%	23.028	59,64%	8.337	21,59%
2012	2.466	6,28%	4.918	12,53%	23.383	59,58%	8.480	21,61%
2013	2.450	6,24%	4.975	12,67%	23.184	59,04%	8.662	22,06%
2014	2.363	6,02%	5.039	12,84%	23.062	58,78%	8.769	22,35%
2015	2.339	5,94%	5.030	12,78%	23.031	58,50%	8.969	22,78%
2016	2.281	5,76%	5.129	12,95%	23.000	58,09%	9.184	23,20%
2017	2.183	5,46%	5.246	13,12%	23.295	58,26%	9.261	23,16%
2018	2.128	5,30%	5.284	13,17%	23.297	58,05%	9.426	23,49%
2019	2.030	5,06%	5.378	13,40%	23.325	58,12%	9.582	23,87%

Tabella 1.27: Popolazione residente al 31/12 per fasce di età funzionali

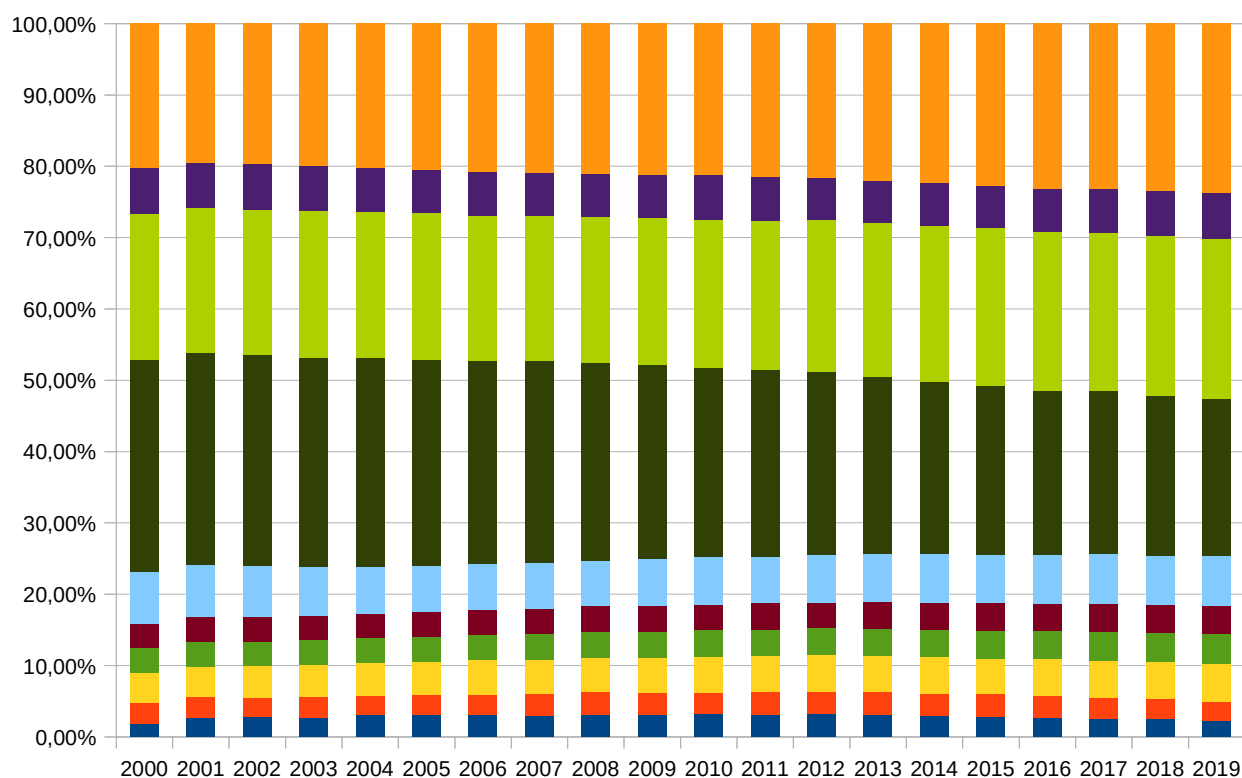

Grafico 44: Andamento della dimensione delle fasce di età funzionali

1.2.20 Indice di dipendenza

Anno/Età	dipendenti			indipendenti	indice di dipendenza
	00 – 14	65 e +	tot	15 – 64	
2000	4227	6.924	11151	23002	48,48%
2001	4574	6.715	11289	23094	48,88%
2002	4612	6.796	11408	23109	49,37%
2003	4688	6.883	11571	23006	50,30%
2004	4872	7.088	11960	23145	51,67%
2005	4991	7.316	12307	23211	53,02%
2006	5130	7.484	12614	23218	54,33%
2007	5265	7.634	12899	23527	54,83%
2008	5425	7.809	13234	23819	55,56%
2009	5537	7.969	13506	24043	56,17%
2010	5725	8.087	13812	24339	56,75%
2011	5819	8.337	14156	24455	57,89%
2012	5960	8.480	14440	24807	58,21%
2013	5953	8.662	14615	24656	59,28%
2014	5902	8.769	14671	24562	59,73%
2015	5864	8.969	14833	24536	60,45%
2016	5901	9.184	15085	24509	61,55%
2017	5909	9.261	15170	24815	61,13%
2018	5853	9.426	15279	24856	61,47%
2019	5795	9.582	15377	24938	61,66%

Tabella 1.28: Indice di dipendenza delle popolazione residente al 31/12. L'indice di dipendenza è dato dal rapporto fra la popolazione appartenente alle fasce non produttive rispetto alla fascia produttiva (categorie ISTAT).

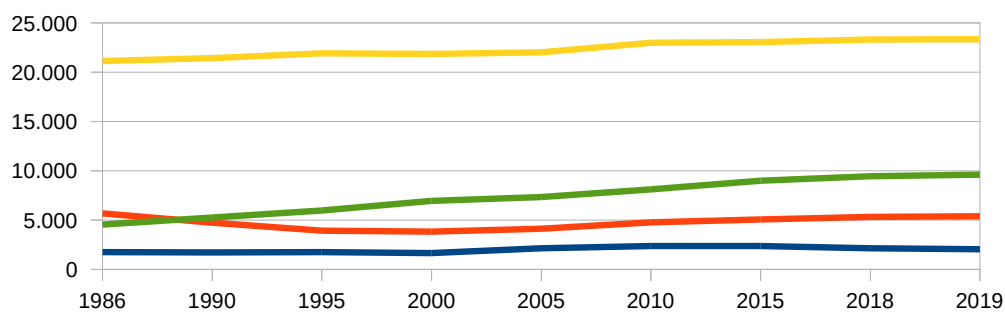

Grafico 45: Andamento dell'indice di dipendenza al 31/12

1.2.21 Popolazione residente distinta per circoscrizione e fasce di età al 31/12

fasce d'età circoscrizione	00-02				03-05				Età prescolare 00-05							
	M	F	TOT	%	M	F	TOT	%	M	F	TOT	%				
Rovereto Centro	103	116	219	2,3	135	124	259	2,7	238	240	478	5,0				
Rovereto Nord	62	74	136	1,9	87	84	171	2,4	149	158	307	4,3				
Sacco-San Giorgio	109	102	211	2,5	116	106	222	2,7	225	208	433	5,2				
Rovereto Sud	81	88	169	2,4	101	107	208	3,0	182	195	377	5,4				
Lizzana-Mori Stazion	48	42	90	2,4	49	51	100	2,7	97	93	190	5,1				
Marco	41	36	77	2,6	42	39	81	2,7	83	75	158	5,3				
Noriglio	23	18	41	2,4	25	21	46	2,6	48	39	87	5,0				
Totale Rovereto	467	476	943	2,3	555	532	1087	2,7	1.022	1.008	2.030	5,0				

fasce d'età circoscrizione	06-10				11-14				15-18				Età scolare 06-18			
	M	F	TOT	%	M	F	TOT	%	M	F	TOT	%	M	F	TOT	%
Rovereto Centro	211	222	433	4,5	188	173	361	3,8	166	176	342	3,6	565	571	1.136	11,9
Rovereto Nord	192	171	363	5,1	140	154	294	4,1	148	144	292	4,1	480	469	949	13,3
Sacco-San Giorgio	236	188	424	5,1	177	166	343	4,1	180	170	350	4,2	593	524	1.117	13,5
Rovereto Sud	172	176	348	5,0	154	140	294	4,2	126	132	258	3,7	452	448	900	12,9
Lizzana-Mori Stazion	104	101	205	5,6	83	76	159	4,3	77	63	140	3,8	264	240	504	13,7
Marco	99	104	203	6,8	76	68	144	4,8	73	76	149	5,0	248	248	496	16,7
Noriglio	58	48	106	6,1	40	48	88	5,1	39	43	82	4,7	137	139	276	15,9
Totale Rovereto	1.072	1.010	2.082	5,2	858	825	1.683	4,2	809	804	1.613	4,0	2.739	2.639	5.378	13,3

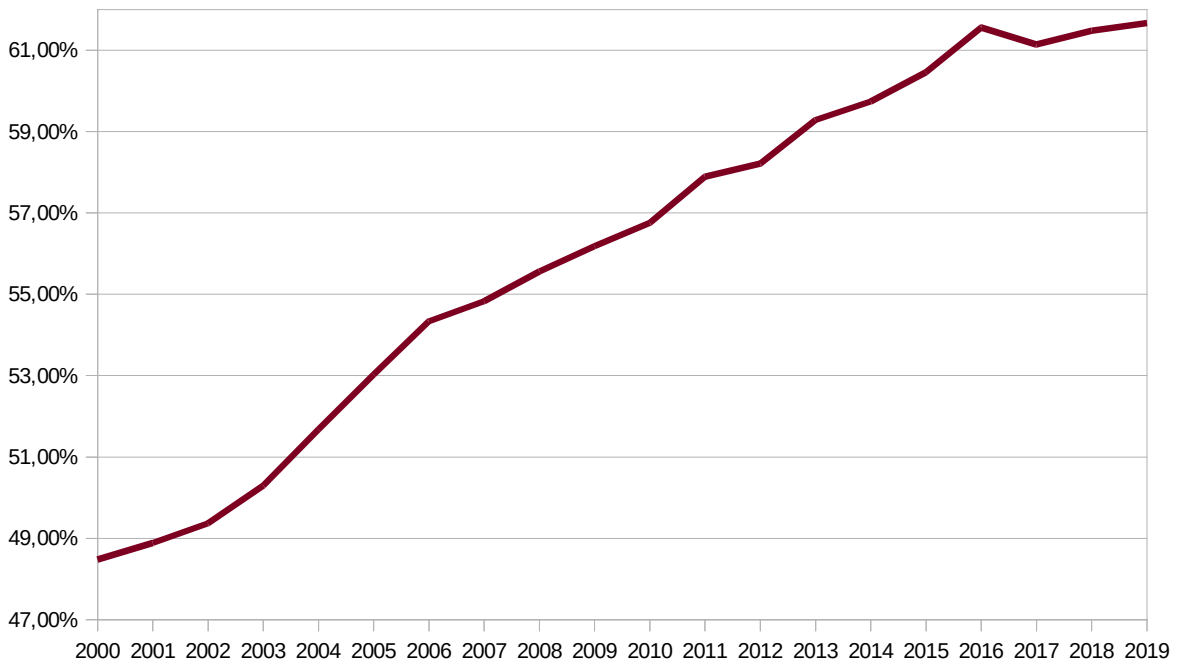
fasce d'età circoscrizione	19-25				26-44				45-59				Età lavorativa 15-59			
	M	F	TOT	%	M	F	TOT	%	M	F	TOT	%	M	F	TOT	%
Rovereto Centro	300	325	625	6,5	1.004	1.073	2.077	21,8	984	1.133	2.117	22,2	2.454	2.707	5.161	54,1
Rovereto Nord	257	232	489	6,9	708	697	1.405	19,8	748	810	1.558	21,9	1.861	1.883	3.744	52,6
Sacco-San Giorgio	297	290	587	7,1	941	986	1.927	23,2	941	975	1.916	23,1	2.359	2.421	4.780	57,6
Rovereto Sud	243	222	465	6,7	779	780	1.559	22,4	756	795	1.551	22,3	1.904	1.929	3.833	55,1
Lizzana-Mori Stazion	134	142	276	7,5	425	419	844	22,9	398	391	789	21,4	1.034	1.015	2.049	55,5
Marco	124	102	226	7,6	321	359	680	22,9	378	351	729	24,5	896	888	1.784	60,0
Noriglio	62	66	128	7,4	201	192	393	22,6	200	229	429	24,7	502	530	1.032	59,3
Totale Rovereto	1.417	1.379	2.796	6,9	4.379	4.506	8.885	22,0	4.405	4.684	9.089	22,5	11.010	11.373	22.383	55,5

fasce d'età circoscrizione	60-64				65 e +				Pensionati 60 e +				Totale residenti			
	M	F	TOT	%	M	F	TOT	%	M	F	TOT	%	M	F	TOT	%
Rovereto Centro	288	300	588	6,2	943	1.582	2.525	26,5	1.231	1.882	3.113	32,6	4.322	5.224	9.546	23,68
Rovereto Nord	235	283	518	7,3	819	1.068	1.887	26,5	1.054	1.351	2.405	33,8	3.396	3.717	7.113	17,64
Sacco-San Giorgio	222	272	494	6,0	777	1.042	1.819	21,9	999	1.314	2.313	27,9	3.996	4.297	8.293	20,57
Rovereto Sud	199	247	446	6,4	718	944	1.662	23,9	917	1.191	2.108	30,3	3.329	3.631	6.960	17,26
Lizzana-Mori Stazion	116	108	224	6,1	388	475	863	23,4	504	583	1.087	29,5	1.822	1.868	3.690	9,15
Marco	73	84	157	5,3	245	283	528	17,8	318	367	685	23,0	1.472	1.502	2.974	7,38
Noriglio	72	56	128	7,4	145	153	298	17,1	217	209	426	24,5	865	874	1.739	4,31
Totale Rovereto	1.205	1.350	2.555	6,3	4.035	5.547	9.582	23,8	5.240	6.897	12.137	30,1	19.202	21.113	40.315	100,00

Tabella 1.29: Popolazione residente al 31/12 per circoscrizione e fasce di età



Grafico 46: Popolazione residente al 31/12/2019 per circoscrizione

1.2.22 Popolazione per circoscrizione al 31/12

periodo	Rovereto Centro		Rovereto Nord		Sacco San Giorgio		Rovereto Sud		Lizzana Mori Staz		Marco		Noriglio		Comune
	pop media	%	pop media	%	pop media	%	pop media	%	pop media	%	pop media	%	pop media	%	
85 – 90	8.845	26,81%	6.373	19,32%	5.263	15,95%	6.422	19,46%	3.484	10,56%	1.606	4,87%	1.002	3,04%	32.995
91 – 95	8.400	25,30%	6.546	19,72%	5.565	16,76%	6.153	18,53%	3.645	10,98%	1.758	5,29%	1.135	3,42%	33.202
96 – 00	8.270	24,39%	6.625	19,54%	5.933	17,49%	6.142	18,11%	3.636	10,72%	2.069	6,10%	1.238	3,65%	33.913
01 – 05	8.371	24,04%	6.744	19,37%	6.227	17,88%	6.272	18,01%	3.555	10,21%	2.245	6,45%	1.405	4,04%	34.819
06 – 10	8.763	23,68%	6.998	18,91%	6.917	18,69%	6.506	17,58%	3.698	9,99%	2.540	6,86%	1.581	4,27%	37.003
11 – 15	9.320	23,81%	7.063	18,04%	7.716	19,71%	6.726	17,18%	3.853	9,84%	2.773	7,08%	1.696	4,33%	39.147
2016	9.378	23,69%	7.020	17,73%	8.046	20,32%	6.800	17,17%	3.835	9,69%	2.816	7,11%	1.699	4,29%	39.594
2017	9.419	23,56%	7.061	17,66%	8.071	20,19%	6.867	17,17%	3.817	9,55%	3.017	7,55%	1.733	4,33%	39.985
2018	9.513	23,70%	7.135	17,78%	8.217	20,47%	6.914	17,23%	3.721	9,27%	2.913	7,26%	1.722	4,29%	40.135
2019	9.546	23,68%	7.113	17,64%	8.293	20,57%	6.960	17,26%	3.690	9,15%	2.974	7,38%	1.739	4,31%	40.315

Tabella 1.30: Popolazione residente al 31/12 per circoscrizione e periodi omogenei

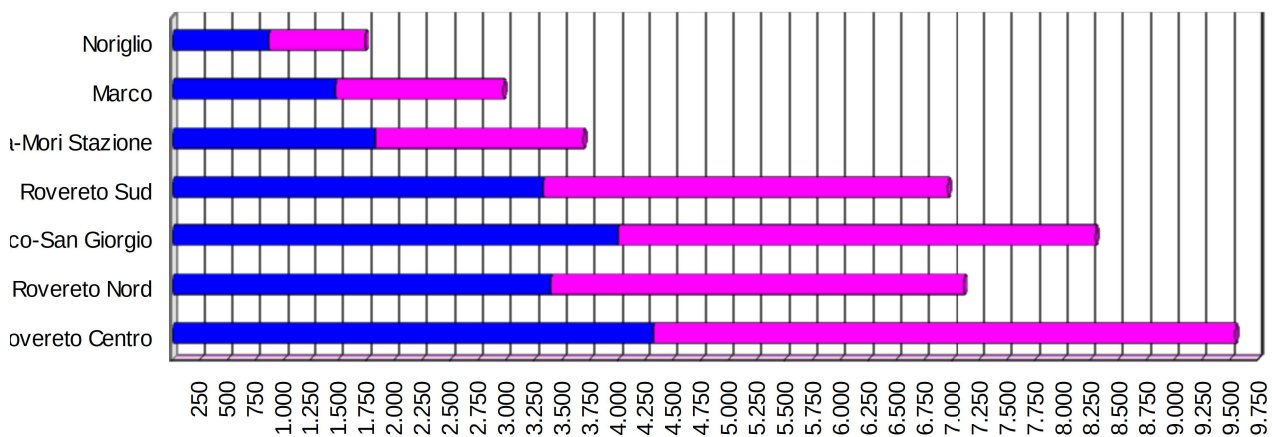

Grafico 47: Andamento della popolazione per circoscrizione e periodi omogenei



Grafico 48: Raffronto fra la consistenza numerica delle circoscrizioni per periodi omogenei

1.2.23 popolazione residente per parrocchia al 31/12

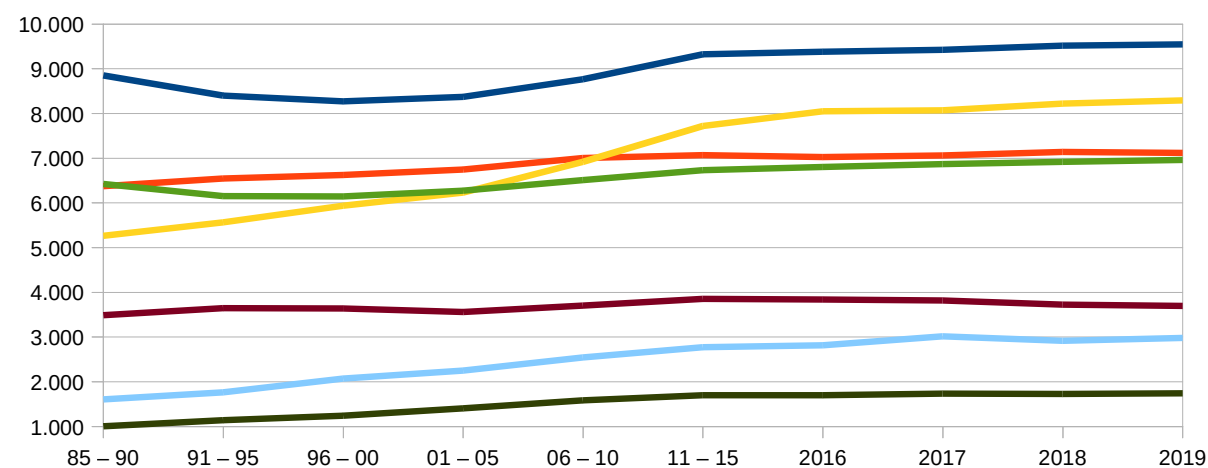
	Parrocchie											
	Sacra Famiglia	San Giuseppe San Rocco	Santa Caterina	San Marco	San Giorgio	Borgo Sacco	Santa Maria Santa Croce	Lizzanella	Lizzana	Marco	Noriglio	TOT.
maschi	2.260	2.436	1.320	1.729	1.279	2.695	2.180	1.180	1.791	1.472	860	19.202
femmine	2.579	2.696	1.777	1.920	1.334	2.940	2.416	1.239	1.844	1.502	866	21.113
TOTALE	4.839	5.132	3.097	3.649	2.613	5.635	4.596	2.419	3.635	2.974	1.726	40.315
di cui stranieri	607	497	550	513	167	508	645	421	443	272	46	4.669
percentuale	12,00	12,73	7,68	9,05	6,48	13,98	11,40	6,00	9,02	7,38	4,28	100,00
Popolaz. al 31.12.2018	4.807	5.192	3.105	3.604	2.587	5.583	4.563	2.412	3.660	2.913	1.709	40.135
Differenza 2018-2019	32	-60	-8	45	26	52	33	7	-25	61	17	180
Differenza 2018-2019 %	0,67	-1,16	-0,26	1,25	1,01	0,93	0,72	0,29	-0,68	2,09	0,99	0,45

Tabella 1.31: Popolazione residente al 31/12/2019 per parrocchia

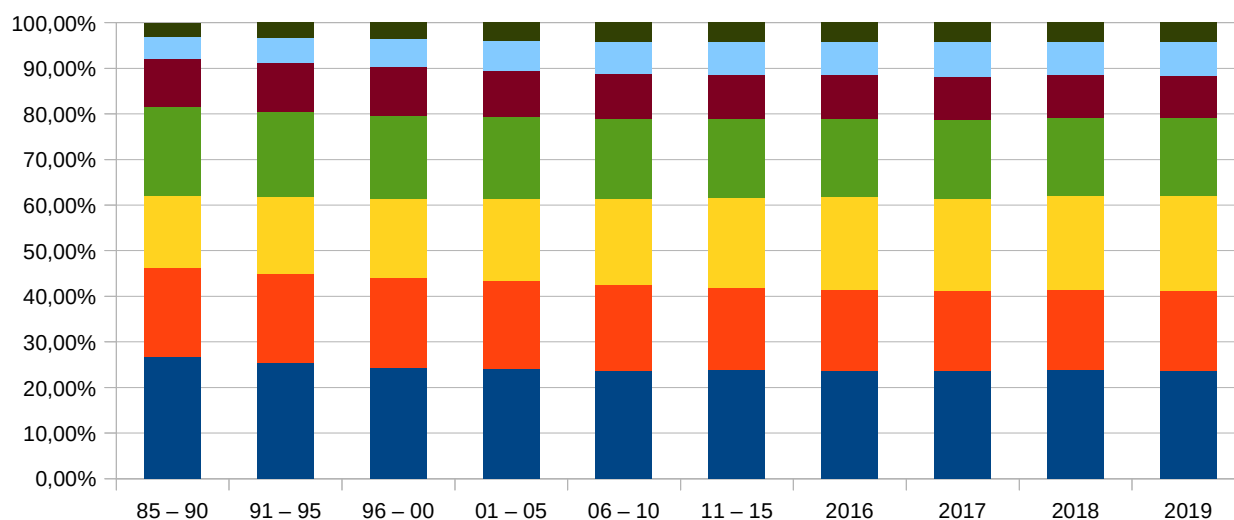

Grafico 49: Popolazione residente al 31/12/2019 per parrocchia

1.2.24 Senza fissa dimora

anno	maschi	femmine	TOT
2003	16	8	24
2004	21	7	28
2005	25	14	39
2006	16	11	27
2007	21	23	44
2008	23	31	54
2009	22	27	49
2010	22	19	41
2011	18	24	42
2012	18	9	27
2013	17	7	24
2014	15	5	20
2015	12	3	15
2016	15	6	21
2017	20	7	27
2018	20	7	27
2019	22	13	35

Tabella 1.32: N° di senza fissa dimora al 31/12 per sesso

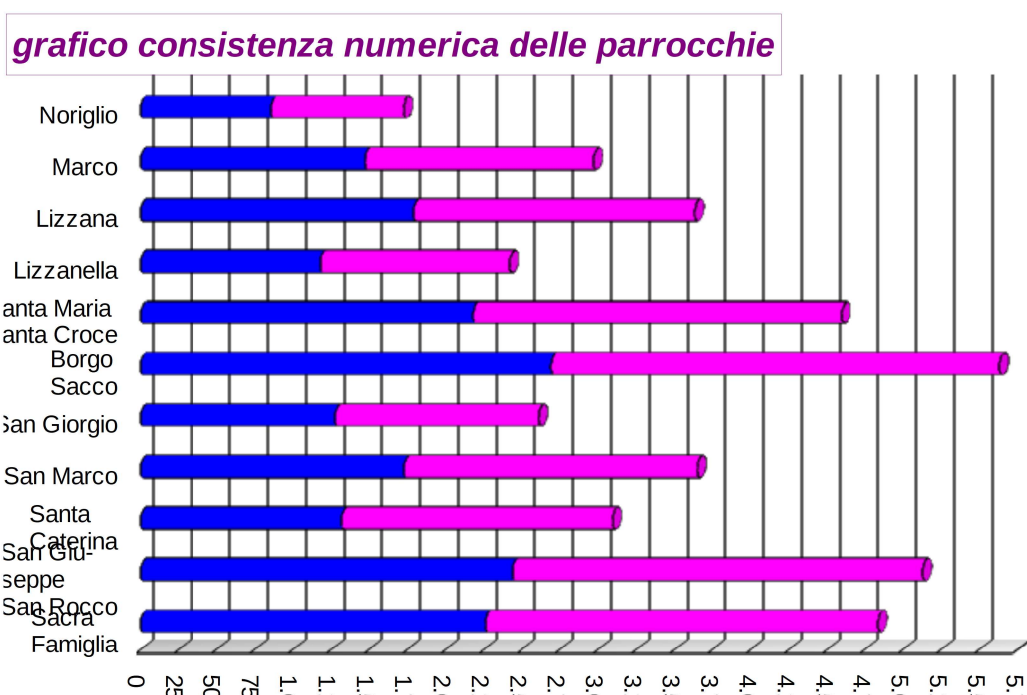

Grafico 50: Andamento del numero totale di senza fissa dimora

età	maschi	femmine	TOT
2	1		1
3		1	1
6		1	1
11	1		1
12		2	2
16		1	1
17		1	1
18	1	1	2
19		1	1
20	1		1
22	1		1
23		1	1
26	1		1
31	1		1
37	1		1
40	1		1
43	1		1
44		2	2
45	2		2
47	1		1
49	1		1
54		1	1
56	2		2
57	3		3
61	1		1
63		1	1
67	1		1
68	1		1

Tabella 1.33: I senza fissa dimora al 31/12/2019 per età

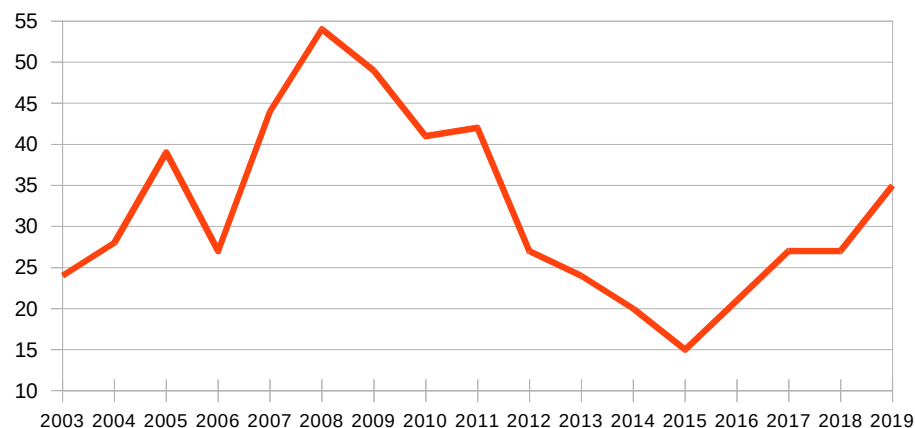

Grafico 51: I senza fissa dimora al 31/12/2019 per fasce di età

Tabella 1.34: I senza fissa dimora al 31/12/2018 per fasce di età

1.2.25 Nomi femminili e maschili più diffusi al 31/12

ordine progressivo	NOMI FEMMINILI	numerosità	NOMI MASCHILI	numerosità
1	MARIA	336	ANDREA	489
2	ANNA	327	MARCO	444
3	FRANCESCA	290	PAOLO	390
4	ELENA	272	ALESSANDRO	378
5	LAURA	272	LUCA	352
6	SARA	257	FRANCESCO	313
7	GIULIA	253	MATTEO	287
8	PAOLA	241	ROBERTO	285
9	CHIARA	232	STEFANO	281
10	DANIELA	214	MICHELE	272
11	ELISA	187	GIUSEPPE	270
12	SILVIA	181	GIOVANNI	260
13	CRISTINA	179	DAVIDE	253
14	VALENTINA	178	LORENZO	222
15	GIOVANNA	176	GIORGIO	217
16	LUCIA	170	CLAUDIO	213
17	RITA	159	FRANCO	199
18	MARTINA	155	ANTONIO	197
19	BARBARA	150	MAURO	195
20	GABRIELLA	142	NICOLA	182
21	ANTONELLA	137	MARIO	181
22	ANNA MARIA	135	MASSIMO	181
23	PATRIZIA	134	FEDERICO	180
24	CLAUDIA	130	DANIELE	178
25	CARLA	129	ALBERTO	160
26	MICHELA	127	MATTIA	159
27	ALESSANDRA	126	RICCARDO	154
28	MANUELA	120	MAURIZIO	149
29	MONICA	120	SERGIO	149
30	ROBERTA	120	GABRIELE	148
31	ELISABETTA	117	FABIO	143
32	SOFIA	117	PIETRO	139
33	BRUNA	114	LEONARDO	132
34	ALICE	113	CARLO	127
35	ALESSIA	112	LUCIANO	123
36	FRANCA	112	LUIGI	118
37	ILARIA	112	ALESSIO	116
38	TIZIANA	111	BRUNO	113
39	FEDERICA	110	SIMONE	112
40	ANGELA	107	FILIPPO	105
41	ARIANNA	107	ENRICO	104
42	LUISA	106	GIANNI	102
43	STEFANIA	106	RENZO	100
44	AURORA	105	FABRIZIO	94
45	GIORGIA	103	GIULIANO	94
46	CATERINA	101	DIEGO	92
47	NADIA	101	SILVANO	91
48	CARMEN	98	TOMMASO	85
49	GIUSEPPINA	98	GIACOMO	83
50	SABRINA	98	MASSIMILIANO	80

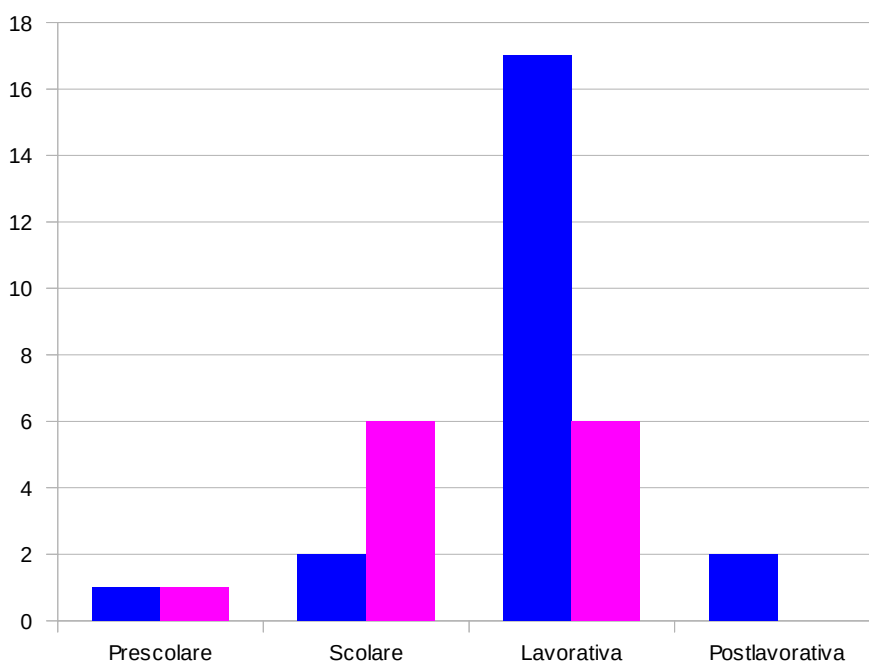
Tabella 1.35: I 50 nomi femminili e maschili più diffusi a Rovereto al 31/12/2019

ordine progressivo	NOMI FEMMINILI	numerosità	NOMI MASCHILI	numerosità
1	ELENA	26	MUHAMMAD	38
2	MARIA	25	MOHAMED	22
3	FATIMA	18	ION	14
4	MARIYA	15	ALI	13
5	TATIANA	14	GHEORGHE	12
6	NADIA	13	VASILE	11
7	VALENTINA	13	AHMED	10
8	MARIANA	12	DANIEL	10
9	ANA	11	DUMITRU	9
10	DIANA	10	IOAN	9
			MOHAMMED	9

Tabella 1.36: I 10 nomi femminili e maschili di cittadini stranieri più diffusi a Rovereto il 31/12/2019

1.2.26 I nomi femminili e maschili dei nati nell'anno di riferimento

ordine progressivo	femminili	2019	maschili	2019
1	SOFIA	7	LEONARDO	5
2	ISABEL	5	LORENZO	4
3	GINEVRA	3	ANDREA	3
4	GIULIA	3	DIEGO	3
5	MIA	3	EDOARDO	3
6	ADELE	2	ENEA	3
7	AMELIA	2	JACOPO	3
8	AURORA	2	MATTIA	3
9	CATERINA	2	AMEDEO	2
10	EMMA	2	AMIR	2
11	GEMMA	2	DANIEL	2
12	HELENA	2	EMANUELE	2
13			FILIPPO	2
14			FRANCESCO	2
15			GABRIELE	2
16			GIOVANNI	2
17			NICCOLO'	2
18			NICOLO'	2
altri nomi scelti	89		98	
nomi più rappresentativi	12		18	
totale nomi più rappresentativi	35		47	
Nati 2019	125		145	
indice dispersione	28,00%		32,41%	

Tabella 1.37: I nomi più rappresentativi per i nati a Rovereto nel corso del 2019

1.2.27 I cento cognomi più diffusi al 31/12

1. demografia 1.1 popolazione

ordine progr.	cognomi	numerosità	ordine progr.	cognomi	numerosità
1	FAIT	202	51	PEROTTONI	77
2	MANICA	181	52	VALDUGA	76
3	POTRICH	180	53	GALLI	75
4	SETTI	171	54	SCOTTINI	72
5	MANFRINI	154	55	FERRARI	71
6	GEROLA	151	56	VETTORI	71
7	GALVAGNI	150	57	BRUSCHETTI	70
8	MODENA	147	58	CUMER	70
9	AZZOLINI	142	59	GIORI	70
10	STEDILE	138	60	GRAZIOLA	70
11	SIMONCELLI	132	61	AHMED	69
12	PEDROTTI	129	62	ZENI	68
13	PREZZI	127	63	MARISA	67
14	BISOFFI	122	64	TRENTINI	67
15	DALBOSCO	121	65	COBBE	66
16	GATTI	121	66	RIGO	66
17	SARTORI	117	67	LORENZI	65
18	TOMASI	111	68	ROSSI	65
19	MARTINI	110	69	MATASSONI	64
20	BAROZZI	109	70	MATTUZZI	63
21	PIZZINI	102	71	MARZADRO	62
22	DOSSI	100	72	BAIS	61
23	SANNICOLO'	98	73	TOMASONI	61
24	SENER	98	74	BARONI	60
25	MANFREDI	94	75	NICOLODI	60
26	ZANDONAI	94	76	RIZZI	59
27	MARTINELLI	93	77	CONZATTI	58
28	MARANER	92	78	VICENTINI	58
29	BENEDETTI	91	79	ANGHEBEN	57
30	FESTI	91	80	LORENZINI	57
31	ZENDRI	90	81	ROBOL	57
32	GIORDANI	88	82	SALVETTI	56
33	PROSSER	88	83	VERONESI	56
34	BERTOLINI	87	84	TONOLLI	55
35	DEBIASI	87	85	PARISI	54
36	MIORANDI	87	86	TOVAZZI	54
37	ZENATTI	87	87	ANDREOLLI	53
38	BARBERI	85	88	DIENER	53
39	FRANCESCONI	85	89	GARNIGA	53
40	PETERLINI	85	90	ROSA'	53
41	BIANCHI	83	91	BERTE'	52
42	MAFFEI	83	92	CIAGHI	52
43	TOMASINI	82	93	PEZZATO	52
44	BALDO	81	94	ADAMI	51
45	FILIPPI	81	95	CATTOI	51
46	ASTE	80	96	TRAINOTTI	51
47	RAFFAELLI	79	97	CANDIOLI	50
48	SPAGNOLLI	78	98	ARLANCH	49
49	COMPER	77	99	BATTISTI	49

Tabella 1.38: I 100 cognomi più diffusi a Rovereto al 31/12/2019

1.2.28 Numeri, cognomi e ... curiosità!

l colori.....

83 Bianchi
6 Bianco
25 Bruni
19 Bruno
4 Neri
16 Rosa
65 Rossi
2 Verde
13 Viola

le località.....

2 Baviera
5 Bergamo
3 Brescia
1 Calabria
1 Carpi
2 Catania
1 Cipro
3 Cosenza
1 Liegi
3 Lodi
4 Marsala
1 Milano
147 Modena
9 Monaco
7 Monopoli
12 Napoli
1 Palermo
1 Parma
3 Pistoia
1 Portogallo
1 Potenza
1 Puglia
4 Rovigo
13 Salerno
2 Savona
5 Verona
1 Vienna

i contrapposti....

2 Abbondanza
4 Alunno
1 Destro
2 Dolce
2 Dolce
21 Grandi
3 Grassi
5 Guerra
5 Madonna
1 Maschio
2 Savio
7 Schiavo
2 Sposato
1 Unitario

i mestieri....

85 Barberi
5 Barbieri
1 Cacciatore
3 Caporale
8 Carbonari
2 Fabbri
1 Fabbro
6 Facchini
2 Facchino
1 Lo Medico
3 Maestri
3 Orefice
1 Organista
17 Osti
7 Pastore
1 Podestà
2 Sarto
4 Senatore

gli oriundi....

1 Bolognesi
14 Bresciani
1 Genovese
7 Greco
19 Lombardi
6 Mantovani
1 Milanese
4 Padovani
11 Pugliese
14 Romani
1 Siciliano
1 Spagnolo
28 Todeschi
67 Trentini
56 Veronesi
58 Vicentini

gli aggettivi.....

4 Baldi
8 Basso
8 Belli
1 Campione
2 Clementi
7 Forti
4 Gigante
3 Giusti
48 Gobbi
1 Goffo
1 Magnanimo
13 Malfatti
17 Valenti

la cristianità....

8 Altare
24 Angeli
91 Benedetti
1 Benedetto
1 Boncristiano
17 Campana
1 Campanile
2 Cardinale
49 Chiesa
10 Cristiano
1 Croce
7 Divina
1 Fedele
4 Frate
1 Magi
2 Natale
4 Nazzareno
2 Papa
1 Paradisi
3 Paternoster
1 Pellegrinaggio
3 Prete
6 Santi
8 Santini
13 Santoni
10 Vescovi
1 Vicari

provengono da....

4 Daiprai
6 Dal Bosco
1 Dal Dosso
8 Dal Fiume
6 Dal Lago
1 Dal Ponte
121 Dalbosco
5 Daldosso
4 Dalla Torre
12 Dallaserra
4 Dalmaso
17 Dalprà
2 Dalsasso

gli animali....

1 Bovina
1 Cagnazzi
1 Cagnetta
2 Cagnoni
1 Capra
24 Caproni
3 Cardellino
2 Carlino
1 Castoro
1 Cavallo
20 Colombo
1 Elefante
2 Falco
75 Galli
1 Gallina
1 Gatta
121 Gatti
4 Gatto
5 Grilli
11 Grillo
34 Leoni
30 Merlo
5 Mosca
1 Pappagallo
4 Pavoni
1 Pecorella
2 Pellicani
2 Pesce
1 Piccioni
37 Polli
5 Rana
1 Ratto
11 Ricci
7 Riccio
3 Sorci
2 Tassi
3 Topi
1 Vacca
4 Volpe
3 Volpini

i nobili....

60 Baroni
1 Duca
3 Marchese
5 Marchesi
1 Re
2 Principi
1 Nobile

gli alimenti....

2 Arancio
3 Castagna
14 Farina
1 Formaggi
4 Oliva
1 Ortaggio
3 Porro
1 Zucca

gli oggetti....

4 Balestra
3 Barile
11 Bici
2 Bomba
13 Botti
2 Bottoni
5 Bussola
9 Cappello
6 Carbone
2 Carriola
1 Carrozza
3 Carta
2 Ciotola
2 Dama
7 Ferro
40 Fontana
3 Frigo
1 Cuscino
4 Marmo
47 Nave
3 Oro
1 Penna
6 Pietra
1 Rullo
1 Ruota
4 Sacco
6 Scarpa
44 Sega
5 Spada
3 Tela

persone famose....

2 Casanova
2 Celentano
11 Degasperi
1 Fanfani
1 Fantozzi
6 Mameli
1 Pozzetto

I nomi/cognomi....

1 Barbara
1 Damiano
5 Daniele
5 Emma
2 Filippo
6 Franco
12 Gabriele
3 Gaetano
1 Giuliana
3 Letizia
1 Luciano
67 Marisa
1 Paola
1 Raniero
12 Romeo
1 Samuele
1 Sergio
2 Vincenzo

1. demografia 1.1 popolazione

1. demografia

1.1 popolazione

1.2 anziani

1.3 famiglie

1.4 stranieri

1.5 AIRE

1.6 matrimoni

1.7 elettorale

2. economia

2.1 Imprese

2.2 Lavoro

2.3 commercio

2.4 turismo

1.2 Anziani

1.2.1 Popolazione “anziana” con indicazione delle famiglie con un unico componente al 31/12

Anno	Ultrasessantenni			Ultrasessantacinquenni			Ultrasettantenni			Ultrasessantacinquenni			Pop. al 31 dicembre
	Totale MF	% sulla pop	% dei soli su ultra 60	Totale MF	% sulla pop	% dei soli su ultra 65	Totale MF	% sulla pop	% dei soli su ultra 70	Totale MF	% sulla pop	% dei soli su ultra 75	
1987	6.731	20,41								2.204	6,68		32.981
1988	6.843	20,77								2.297	6,97		32.951
1989	6.954	21,19								2.377	7,24		32.820
1990	7.131	21,60	32,02							2.368	7,17	46,24	33.018
1991	7.260	21,96	31,43							2.323	7,03	46,15	33.060
1992	7.384	22,35	31,50							2.255	6,82	46,56	33.044
1993	7.563	22,81	31,28							2.215	6,68	46,28	33.155
1994	7.698	23,11	31,00							2.242	6,73	46,03	33.313
1995	7.822	23,39	31,39							2.392	7,15	46,45	33.443
1996	7.943	23,64	31,31	6.086	18,11		4.293	12,78	40,69	2.538	7,55	46,14	33.599
1997	8.096	23,99	31,30	6.217	18,42		4.416	13,08	40,90	2.674	7,92	46,71	33.753
1998	8.266	24,36	30,86	6.347	18,70	35,36	4.535	13,36	40,66	2.828	8,33	45,79	33.937
1999	8.471	24,83	29,70	6.458	18,93	34,41	4.645	13,61	40,34	2.976	8,72	45,46	34.118
2000	8.649	25,32	29,62	6.557	19,20	34,31	4.782	14,00	39,75	3.116	9,12	44,74	34.153
2001	8.883	25,84	28,73	6.715	19,53	33,37	4.935	14,35	38,18	3.246	9,44	43,31	34.383
2002	9.054	26,23	27,79	6.861	19,88	32,20	5.046	14,62	36,46	3.372	9,77	41,43	34.517
2003	9.111	26,35	26,76	6.883	19,91	30,92	5.033	14,56	34,91	3.352	9,69	39,80	34.577
2004	9.277	26,43	26,88	7.088	20,19	30,73	5.159	14,70	34,97	3.473	9,89	40,31	35.105
2005	9.426	26,54	26,75	7.316	20,60	30,34	5.308	14,94	34,63	3.628	10,21	39,25	35.518
2006	9.661	26,96	26,84	7.484	20,89	30,52	5.401	15,07	35,22	3.713	10,36	39,38	35.832
2007	9.825	26,97	27,20	7.634	20,96	30,72	5.517	15,15	35,44	3.786	10,39	39,67	36.426
2008	10.063	27,16	27,35	7.809	21,08	30,93	5.654	15,26	35,64	3.885	10,48	39,67	37.053
2009	10.239	27,27	27,91	7.969	21,22	31,21	5.859	15,60	35,38	3.984	10,61	39,56	37.549
2010	10.472	27,45	27,67	8.087	21,20	30,99	6.035	15,82	34,90	4.082	10,70	39,51	38.151
2011	10.691	27,69	27,80	8.337	21,59	30,56	6.206	16,07	34,32	4.192	10,86	39,27	38.611
2012	10.816	27,56	27,83	8.480	21,61	30,40	6.328	16,12	34,02	4.277	10,90	38,91	39.247
2013	10.968	27,93	28,00	8.662	22,06	30,42	6.475	16,49	33,79	4.402	11,21	38,48	39.271
2014	11.120	28,34	28,12	8.769	22,35	30,31	6.542	16,67	33,74	4.527	11,54	38,19	39.233
2015	11.282	28,66	28,17	8.969	22,78	30,22	6.622	16,82	33,75	4.664	11,85	37,76	39.369
2016	11.524	29,11	28,48	9.184	23,20	30,47	6.826	17,24	33,87	4.809	12,15	38,03	39.594
2017	11.728	29,33	28,42	9.261	23,16	30,28	6.938	17,35	33,31	4.870	12,18	37,29	39.985
2018	11.938	29,74	28,38	9.426	23,49	30,20	7.134	17,78	33,11	5.009	12,48	36,89	40.135
2019	12.137	30,11	28,24	9.582	23,77	30,13	7.249	17,98	32,58	5.077	12,59	36,66	40.315

Tabella 1.77: Consistenza della popolazione anziana e dei nuclei monopersonali



Grafico 103: trend delle fasce più anziane della popolazione al 31/12

1. demografia 1.2 anziani

1. demografia 1.2 anziani

Anno	Ultrasessantenni								Totale n°
	Maschi				Femmine				
	n°	solì	non solì	% solì	n°	sole	non sole	% sole	
1998	3.316	521	2.795	15,71%	4.950	2.030	2.920	41,01%	8.266
1999	3.436	495	2.941	14,41%	5.035	2.021	3.014	40,14%	8.471
2000	3.537	525	3.012	14,84%	5.112	2.037	3.075	39,85%	8.649
2001	3.633	513	3.120	14,12%	5.250	2.039	3.211	38,84%	8.883
2002	3.746	519	3.227	13,85%	5.308	1.997	3.311	37,62%	9.054
2003	3.756	517	3.239	13,76%	5.355	1.921	3.434	35,87%	9.111
2004	3.828	534	3.294	13,95%	5.449	1.960	3.489	35,97%	9.277
2005	3.885	553	3.332	14,23%	5.541	1.968	3.573	35,52%	9.426
2006	3.990	575	3.415	14,41%	5.671	2.018	3.653	35,58%	9.661
2007	4.071	613	3.458	15,06%	5.754	2.059	3.695	35,78%	9.825
2008	4.192	639	3.553	15,24%	5.871	2.113	3.758	35,99%	10.063
2009	4.294	697	3.597	16,23%	5.945	2.161	3.784	36,35%	10.239
2010	4.415	718	3.697	16,26%	6.057	2.180	3.877	35,99%	10.472
2011	4.523	742	3.781	16,41%	6.168	2.230	3.938	36,15%	10.691
2012	4.587	762	3.825	16,61%	6.229	2.248	3.981	36,09%	10.816
2013	4.660	792	3.868	17,00%	6.308	2.279	4.029	36,13%	10.968
2014	4.751	827	3.924	17,41%	6.369	2.300	4.069	36,11%	11.120
2015	4.833	853	3.980	17,65%	6.449	2.325	4.124	36,05%	11.282
2016	4.941	885	4.056	17,91%	6.583	2.397	4.186	36,41%	11.524
2017	5.040	912	4.128	18,10%	6.688	2.421	4.267	36,20%	11.728
2018	5.141	937	4.204	18,23%	6.797	2.451	4.346	36,06%	11.938
2019	5.240	961	4.279	18,34%	6.897	2.467	4.430	35,77%	12.137

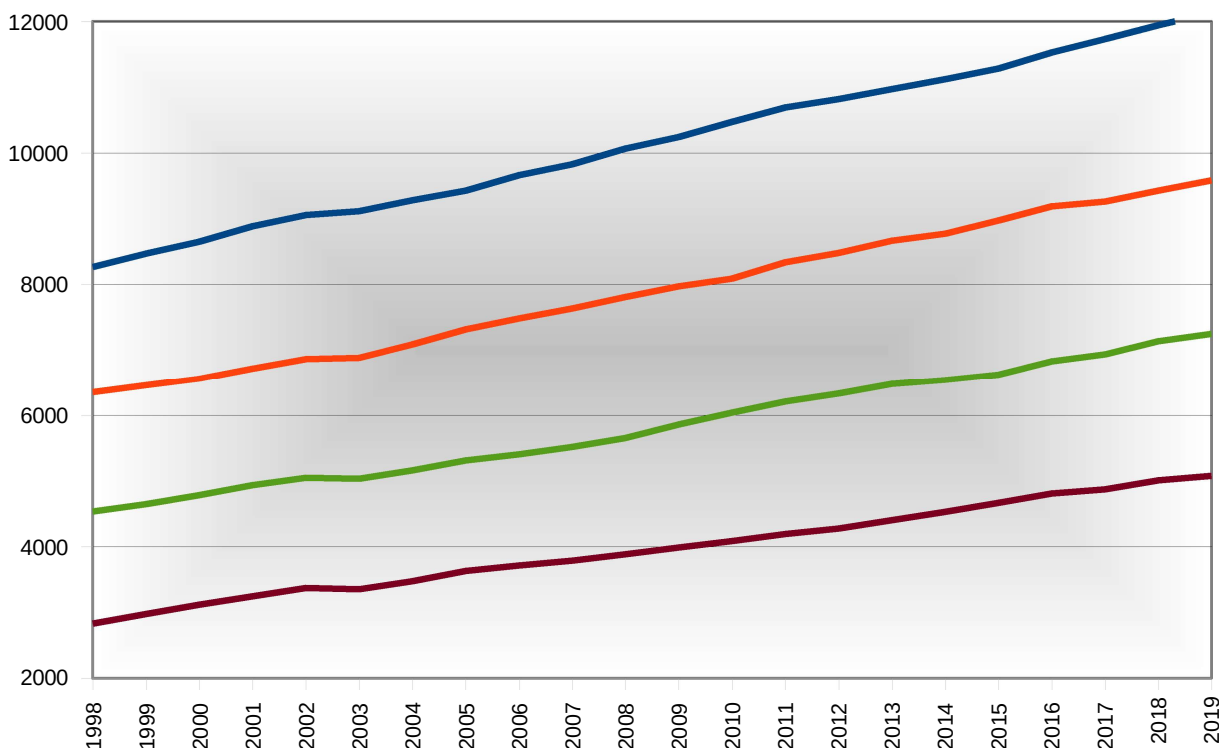
Tabella 1.78: Gli ultrasessantenni suddivisi per sesso e l'indice di solitudine al 31/12



Gráfico 104: L'andamento della popolazione ultrasessantenne per sesso e condizione di solitudine

Ultrasessantacinquenni									
Anno	maschi				femmine				Totale MF
	n°	solì	non solì	% solì	n°	sole	non sole	% sole	
1998	2.430	417	2.013	17,16%	3.917	1.827	2.090	46,64%	6.347
1999	2.467	386	2.081	15,65%	3.991	1.836	2.155	46,00%	6.458
2000	2.507	398	2.109	15,88%	4.050	1.852	2.198	45,73%	6.557
2001	2.573	389	2.184	15,12%	4.142	1.852	2.290	44,71%	6.715
2002	2.682	403	2.279	15,03%	4.179	1.806	2.373	43,22%	6.861
2003	2.699	398	2.301	14,75%	4.184	1.730	2.454	41,35%	6.883
2004	2.806	415	2.391	14,79%	4.282	1.763	2.519	41,17%	7.088
2005	2.923	444	2.479	15,19%	4.393	1.776	2.617	40,43%	7.316
2006	2.988	452	2.536	15,13%	4.496	1.832	2.664	40,75%	7.484
2007	3.073	480	2.593	15,62%	4.561	1.865	2.696	40,89%	7.634
2008	3.154	506	2.648	16,04%	4.655	1.909	2.746	41,01%	7.809
2009	3.221	530	2.691	16,45%	4.748	1.957	2.791	41,22%	7.969
2010	3.277	545	2.732	16,63%	4.810	1.961	2.849	40,77%	8.087
2011	3.386	561	2.825	16,57%	4.951	1.987	2.964	40,13%	8.337
2012	3.453	591	2.862	17,12%	5.027	1.987	3.040	39,53%	8.480
2013	3.533	624	2.909	17,66%	5.129	2.011	3.118	39,21%	8.662
2014	3.618	647	2.971	17,88%	5.151	2.011	3.140	39,04%	8.769
2015	3.713	665	3.048	17,91%	5.256	2.045	3.211	38,91%	8.969
2016	3.825	689	3.136	18,01%	5.359	2.109	3.250	39,35%	9.184
2017	3.873	697	3.176	18,00%	5.388	2.107	3.281	39,11%	9.261
2018	3.965	716	3.249	18,06%	5.461	2.131	3.330	39,02%	9.426
2019	4.035	728	3.307	18,04%	5.547	2.159	3.388	38,92%	9.582

Tabella 1.79: Gli ultrasessantacinquenni suddivisi per sesso e l'indice di solitudine al 31/12

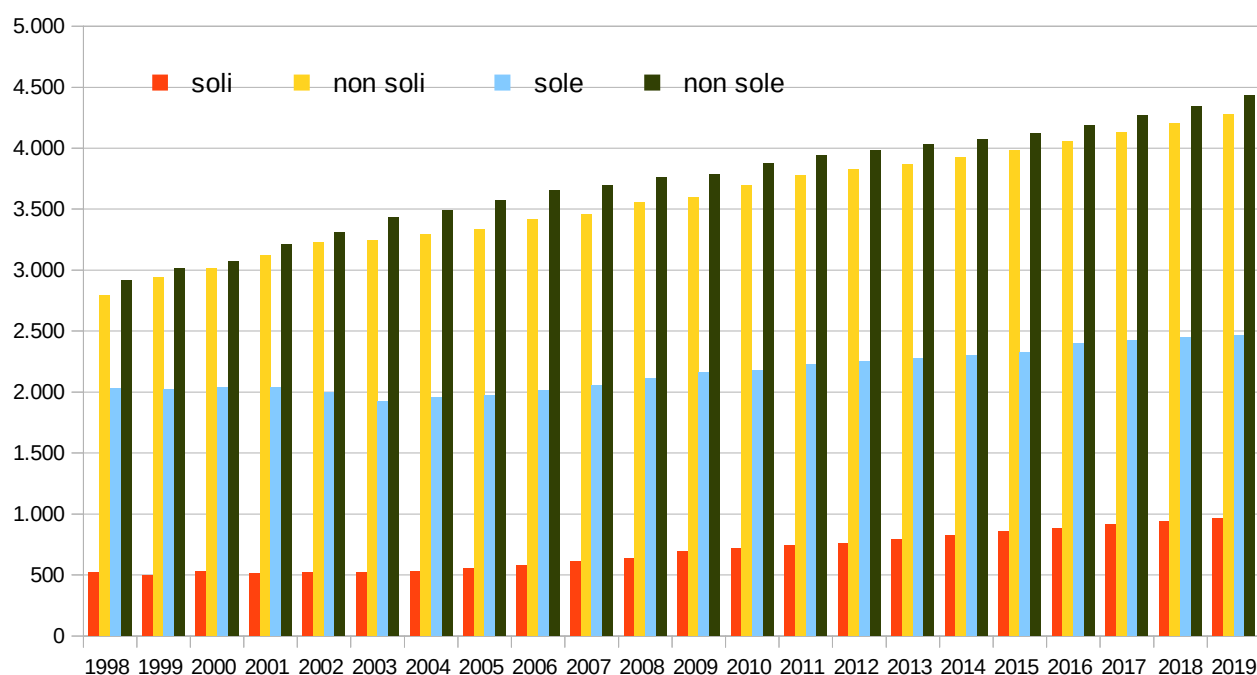

Grafico 105: L'andamento della popolazione ultrasessantacinquenne per sesso e condizione di solitudine

1. demografia 1.2 anziani

Anno	Ultrasettantenni								TotaleMF
	maschi				femmine				
	n°	soli	non soli	% soli	n°	sole	non sole	% sole	
1998	1.611	308	1.303	19,12%	2.924	1.536	1.388	52,53%	4.535
1999	1.643	292	1.351	17,77%	3.002	1.582	1.420	52,70%	4.645
2000	1.727	307	1.420	17,78%	3.055	1.594	1.461	52,18%	4.782
2001	1.798	300	1.498	16,69%	3.137	1.584	1.553	50,49%	4.935
2002	1.882	307	1.575	16,31%	3.164	1.533	1.631	48,45%	5.046
2003	1.863	297	1.566	15,94%	3.170	1.460	1.710	46,06%	5.033
2004	1.901	301	1.600	15,83%	3.258	1.503	1.755	46,13%	5.159
2005	1.956	317	1.639	16,21%	3.352	1.521	1.831	45,38%	5.308
2006	1.989	331	1.658	16,64%	3.412	1.571	1.841	46,04%	5.401
2007	2.058	358	1.700	17,40%	3.459	1.597	1.862	46,17%	5.517
2008	2.155	375	1.780	17,40%	3.499	1.640	1.859	46,87%	5.654
2009	2.262	398	1.864	17,60%	3.597	1.675	1.922	46,57%	5.859
2010	2.369	421	1.948	17,77%	3.666	1.685	1.981	45,96%	6.035
2011	2.437	414	2.023	16,99%	3.769	1.716	2.053	45,53%	6.206
2012	2.498	439	2.059	17,57%	3.830	1.714	2.116	44,75%	6.328
2013	2.549	454	2.095	17,81%	3.926	1.734	2.192	44,17%	6.475
2014	2.595	474	2.121	18,27%	3.947	1.733	2.214	43,91%	6.542
2015	2.630	488	2.142	18,56%	3.992	1.747	2.245	43,76%	6.622
2016	2.713	515	2.198	18,98%	4.113	1.797	2.316	43,69%	6.826
2017	2.769	519	2.250	18,74%	4.169	1.792	2.377	42,98%	6.938
2018	2.867	551	2.316	19,22%	4.267	1.811	2.456	42,44%	7.134
2019	2.928	543	2.385	18,55%	4.321	1.819	2.502	42,10%	7.249

Tabella 1.80: Gli ultrasettantenni suddivisi per sesso e l'indice di solitudine al 31/12

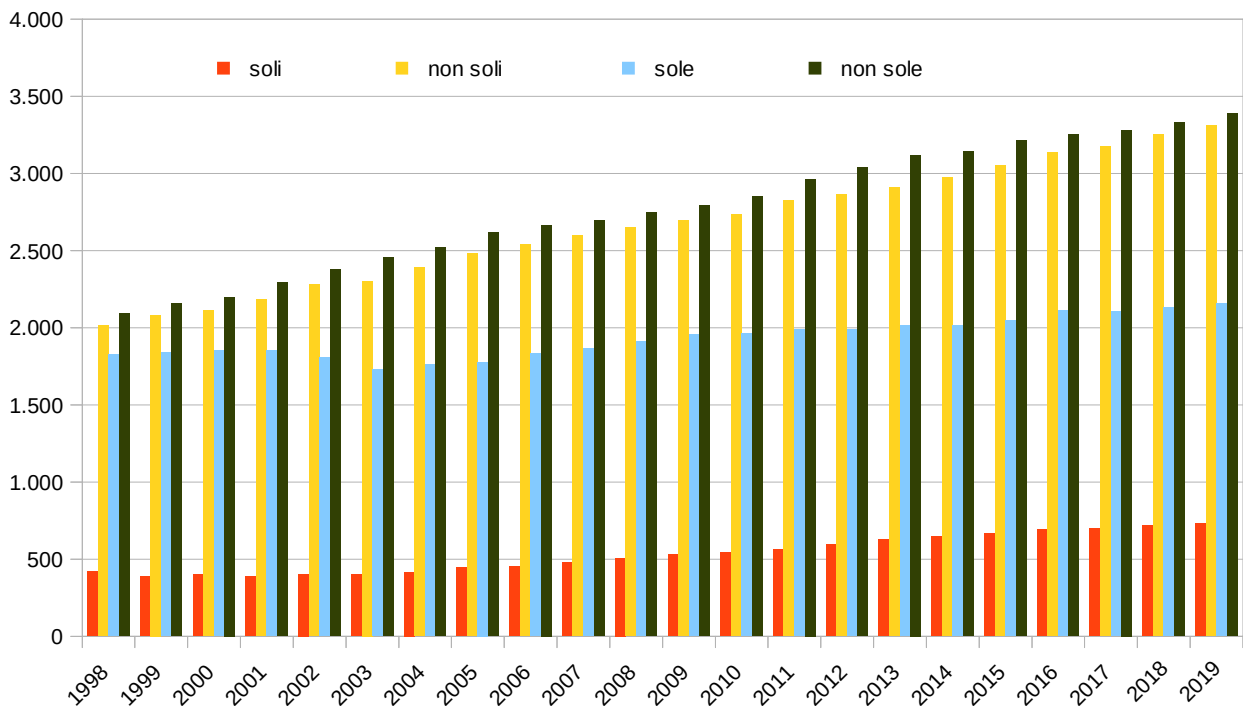

Grafico 106: L'andamento della popolazione ultrasettantenne per sesso e condizione di solitudine

Anno	Ultrasettantacinquenni								
	Maschi				Femmine				TotaleMF
	n°	solì	non solì	% solì	n°	sole	non sole	% sole	
1998	897	207	690	23,08%	1.931	1.088	843	56,34%	2.828
1999	971	206	765	21,22%	2.005	1.147	858	57,21%	2.976
2000	1037	226	811	21,79%	2.079	1.168	911	56,18%	3.116
2001	1096	224	872	20,44%	2.150	1.182	968	54,98%	3.246
2002	1176	225	951	19,13%	2.196	1.172	1.024	53,37%	3.372
2003	1132	212	920	18,73%	2.220	1.122	1.098	50,54%	3.352
2004	1169	215	954	18,39%	2.304	1.185	1.119	51,43%	3.473
2005	1244	230	1014	18,49%	2.384	1.194	1.190	50,08%	3.628
2006	1.271	236	1035	18,57%	2.442	1.226	1.216	50,20%	3.713
2007	1.311	253	1058	19,30%	2.475	1.249	1.226	50,46%	3.786
2008	1.379	267	1112	19,36%	2.506	1.274	1.232	50,84%	3.885
2009	1.412	273	1139	19,33%	2.572	1.303	1.269	50,66%	3.984
2010	1.449	281	1168	19,39%	2.633	1.332	1.301	50,59%	4.082
2011	1.490	276	1214	18,52%	2.702	1.370	1.332	50,70%	4.192
2012	1.539	300	1239	19,49%	2.738	1.364	1.374	49,82%	4.277
2013	1.612	309	1303	19,17%	2.790	1.385	1.405	49,64%	4.402
2014	1.703	341	1362	20,02%	2.824	1.388	1.436	49,15%	4.527
2015	1.786	362	1424	20,27%	2.878	1.399	1.479	48,61%	4.664
2016	1.838	374	1464	20,35%	2.971	1.455	1.516	48,97%	4.809
2017	1.887	373	1514	19,77%	2.983	1.443	1.540	48,37%	4.870
2018	1.940	391	1549	20,15%	3.069	1.457	1.612	47,47%	5.009
2019	1.960	384	1576	19,59%	3.117	1.477	1.640	47,39%	5.077

Tabella 1.81: Gli ultrasettantacinquenni suddivisi per sesso e l'indice di solitudine al 31/12

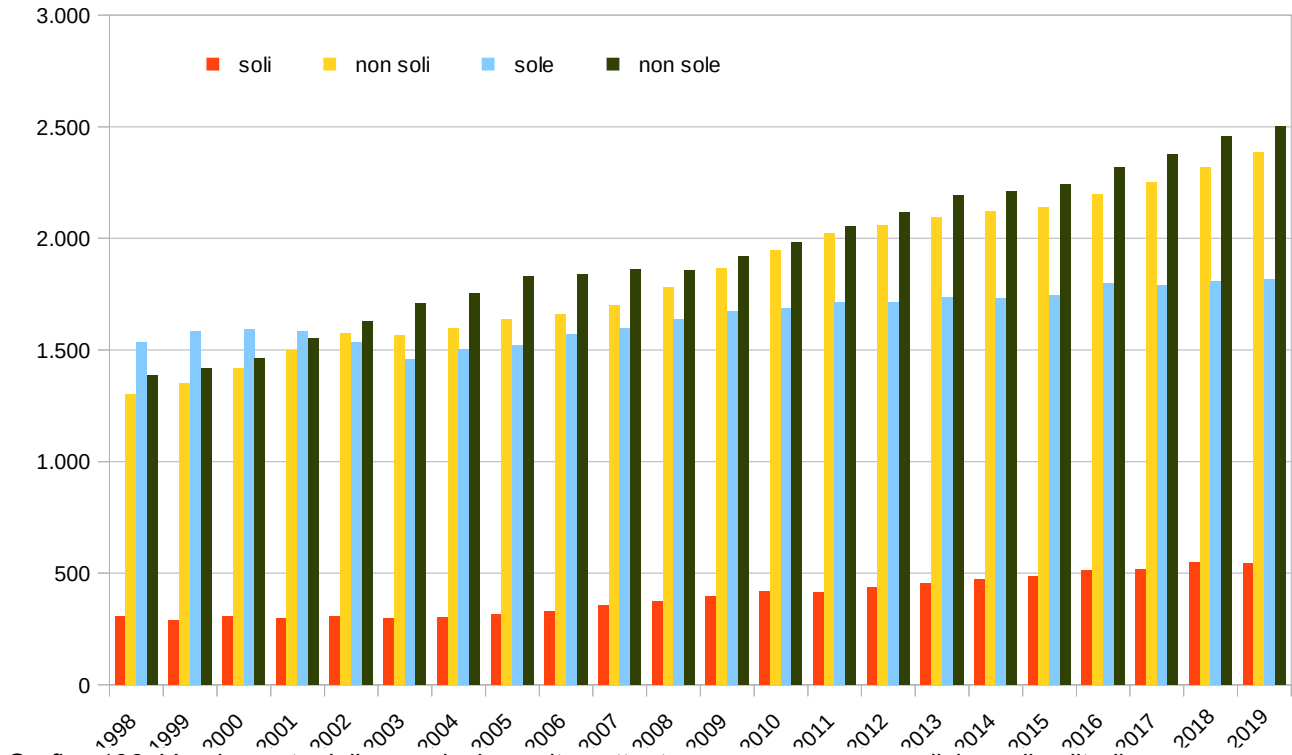

Grafico 107: L'andamento della popolazione ultrasettantacinquenne per sesso e condizione di solitudine

1. demografia 1.2 anziani

1.2.2 Popolazione residente ultra60 suddivisa per circoscrizione al 31/12

Anno	1. Rovereto Centro				2. Rovereto Nord				3. Sacco - San Giorgio				4. Rovereto Sud				5. Lizzana - Mori Stazione				6. Marco				7. Noriglio				Totale Comune	
	M	F	TOT	%	M	F	TOT	%	M	F	TOT	%	M	F	TOT	%	M	F	TOT	%	M	F	TOT	%	M	F	TOT	%	TOT	%
2000	972	1.685	2.657	32,04	642	825	1.467	22,20	576	806	1.382	22,69	701	983	1.684	27,55	338	430	768	21,23	182	223	405	18,82	126	160	286	22,34	8.649	25,32
2001	992	1.719	2.711	32,51	678	859	1.537	23,14	599	835	1.434	23,28	690	995	1.685	27,35	358	444	802	22,32	186	236	422	19,48	130	162	292	22,12	8.883	25,84
2002	991	1.752	2.743	32,92	709	875	1.584	23,79	603	854	1.457	23,63	697	991	1.688	26,99	372	442	814	22,89	189	234	423	19,36	125	160	285	20,85	8.994	26,06
2003	994	1.732	2.726	32,91	679	834	1.513	25,39	621	871	1.492	24,17	752	1074	1.826	26,14	384	448	832	23,76	197	236	433	19,20	129	160	289	20,38	9.111	26,35
2004	1011	1.734	2.745	32,61	762	944	1.706	25,30	643	888	1.531	24,41	691	1010	1.701	26,71	395	469	864	24,34	197	240	437	19,05	129	164	293	20,03	9.277	26,43
2005	1017	1.777	2.794	32,95	783	968	1.751	24,96	649	900	1.549	24,33	694	1018	1.712	27,20	405	470	875	24,47	206	248	454	19,51	131	160	291	19,95	9.426	26,54
2006	1044	1.809	2.853	33,49	794	1001	1.795	25,53	687	920	1.607	24,71	702	1035	1.737	27,71	411	487	898	25,11	213	250	463	19,18	139	169	308	20,28	9.661	26,96
2007	1036	1.753	2.789	32,49	815	1027	1.842	26,47	732	1002	1.734	25,70	703	1053	1.756	27,22	423	496	919	25,19	217	253	470	18,95	145	170	315	20,26	9.825	26,97
2008	1063	1.756	2.819	32,31	842	1071	1.913	27,29	756	1030	1.786	25,66	718	1069	1.787	27,34	440	508	948	25,68	226	264	490	19,25	147	173	320	20,20	10.063	27,16
2009	1092	1.750	2.842	31,95	862	1103	1.965	28,14	767	1063	1.830	25,68	740	1064	1.804	27,45	452	518	970	25,82	226	272	498	19,13	155	175	330	20,50	10.239	27,27
2010	1105	1.771	2.876	31,65	886	1131	2.017	28,79	803	1090	1.893	26,14	754	1055	1.809	26,99	470	541	1.011	26,50	243	289	532	20,01	154	180	334	20,38	10.472	27,45
2011	1131	1.797	2.928	31,71	907	1151	2.058	29,32	826	1112	1.938	25,78	765	1076	1.841	27,59	474	557	1.031	26,86	254	294	548	20,45	166	181	347	21,04	10.691	27,69
2012	1134	1.813	2.947	31,45	924	1164	2.088	29,47	839	1122	1.961	25,65	786	1087	1.873	27,53	477	556	1.033	26,62	264	309	573	20,63	163	178	341	20,25	10.816	27,56
2013	1120	1.822	2.942	31,46	946	1174	2.120	29,99	862	1140	2.002	25,91	817	1108	1.925	28,57	480	566	1.046	27,12	270	318	588	20,96	165	180	345	20,06	10.968	27,93
2014	1136	1.807	2.943	31,61	959	1227	2.186	30,85	889	1164	2.053	26,51	839	1112	1.951	28,90	485	556	1.041	27,24	276	321	597	21,26	167	182	349	20,40	11.120	28,34
2015	1132	1.801	2.933	31,42	972	1254	2.226	31,56	918	1184	2.102	26,46	852	1128	1.980	29,71	494	568	1.062	27,47	288	331	619	22,16	177	183	360	21,00	11.282	28,66
2016	1154	1.799	2.953	31,49	990	1289	2.279	32,46	942	1230	2.172	26,99	862	1159	2.021	29,72	506	574	1.080	28,16	297	345	642	22,80	190	187	377	22,19	11.524	29,11
2017	1177	1.799	2.976	31,60	1020	1321	2.341	33,15	958	1256	2.214	27,43	877	1170	2.047	29,81	508	584	1.092	28,61	295	356	651	21,58	205	202	407	23,49	11.728	29,33
2018	1211	1.839	3.050	32,06	1051	1350	2.401	33,65	988	1293	2.281	27,76	885	1181	2.066	29,88	505	575	1.080	29,02	296	360	656	22,52	205	199	404	23,46	11.938	29,74
2019	1231	1.882	3.113	32,61	1054	1351	2.405	33,81	999	1314	2.313	27,89	917	1191	2.108	30,29	504	583	1.087	29,46	318	367	685	23,03	217	209	426	24,50	12.137	30,11

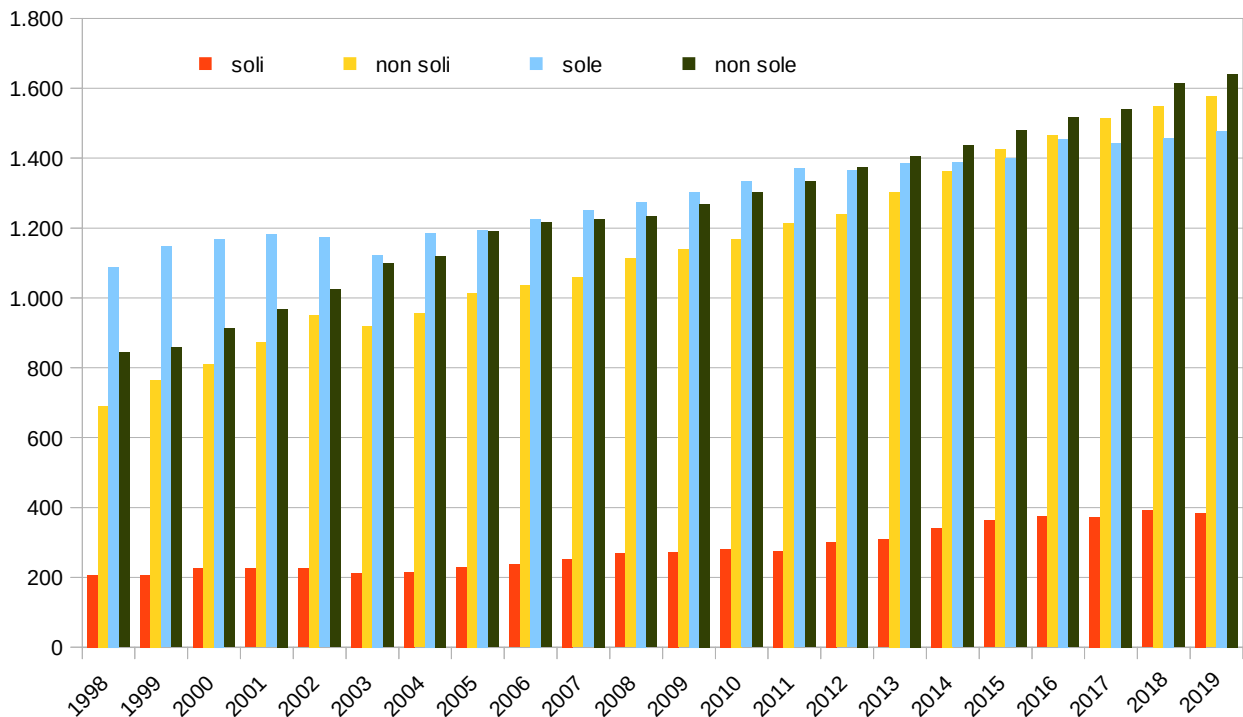
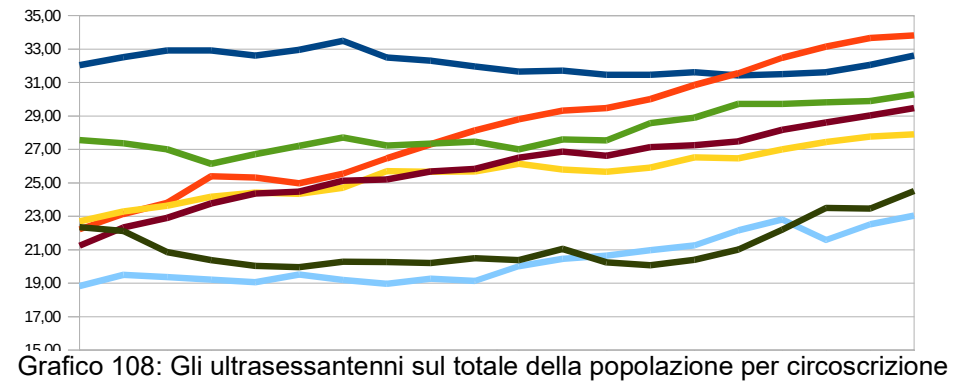
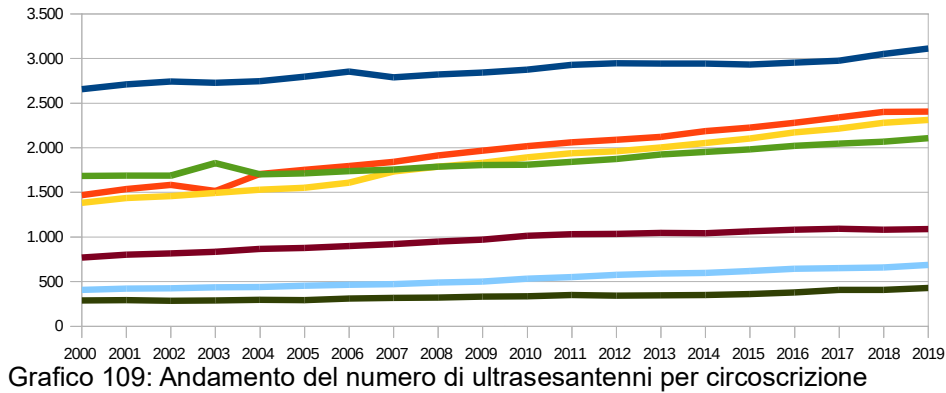

1.2.3 Popolazione residente ultra60 “nuclei monocomponenti” suddivisa per circoscrizione al 31/12

Anno	1. Rovereto Centro				2. Rovereto Nord				3. Sacco - San Giorgio				4. Rovereto Sud				5. Lizzana - Mori Stazione				6. Marco				7. Noriglio				Totale Comune	
	M	F	TOT	%	M	F	TOT	%	M	F	TOT	%	M	F	TOT	%	M	F	TOT	%	M	F	TOT	%	M	F	TOT	%		%
2000	165	704	869	32,71	72	289	361	24,61	77	319	396	28,65	114	409	523	31,06	42	154	196	25,52	26	92	118	29,14	29	70	99	34,62	2.562	29,62
2001	159	700	859	31,69	74	281	355	23,10	75	321	396	27,62	103	417	520	30,86	44	152	196	24,44	25	97	122	28,91	33	71	104	35,62	2.552	28,73
2002	162	689	851	31,02	80	285	365	23,04	68	302	370	25,39	106	411	517	30,63	47	148	195	23,96	27	90	117	27,66	29	72	101	35,44	2.516	27,97
2003	163	646	809	29,68	75	256	331	21,88	76	310	386	25,87	98	407	505	27,66	48	143	191	22,96	27	91	118	27,25	30	68	98	33,91	2.438	26,76
2004	169	659	828	30,16	88	286	374	21,92	80	325	405	26,45	95	391	486	28,57	49	142	191	22,11	28	88	116	26,54	25	69	94	32,08	2.494	26,88
2005	174	658	832	29,78	92	295	387	22,10	82	328	410	26,47	93	387	480	28,04	56	146	202	23,09	30	85	115	25,33	26	69	95	32,65	2.521	26,75
2006	179	671	850	29,79	94	308	402	22,40	100	329	429	26,70	95	406	501	28,84	54	156	210	23,39	29	80	109	23,54	24	68	92	29,87	2.593	26,84
2007	191	680	871	31,23	95	318	413	22,42	108	336	444	25,61	97	416	513	29,21	63	159	222	24,16	33	84	117	24,89	26	66	92	29,21	2.672	27,20
2008	197	687	884	31,36	97	334	431	22,53	112	354	466	26,09	108	430	538	30,11	63	155	218	23,00	35	87	122	24,90	27	66	93	29,06	2.752	27,35
2009	212	686	898	31,60	104	356	460	23,41	122	366	488	26,67	125	437	562	31,15	67	149	216	22,27	38	98	136	27,31	29	69	98	29,70	2.858	27,91
2010	219	690	909	31,61	108	360	468	23,20	124	367	491	25,94	129	432	561	31,01	67	158	225	22,26	41	98	139	26,13	30	75	105	31,44	2.898	27,67
2011	233	711	944	32,24	121	369	490	23,81	122	369	491	25,34	122	436	558	30,31	71	171	242	23,47	37	99	136	24,82	36	75	111	31,99	2.972	27,80
2012	233	717	950	32,24	127	370	497	23,80	128	374	502	25,60	128	441	569	30,38	75	168	243	23,52	35	104	139	24,26	36	74	110	32,26	3.010	27,83
2013	230	723	953	32,39	137	368	505	23,82	129	378	507	25,32	143	447	590	30,65	78	172	250	23,90	40	115	155	26,36	35	76	111	32,17	3.071	28,00
2014	235	712	947	32,18	139	390	529	24,20	140	390	530	25,82	156	450	606	31,06	78	166	244	23,44	42	117	159	26,63	37	75	112	32,09	3.127	28,12
2015	234	711	945	32,22	141	399	540	24,26	150	393	543	25,83	166	467	633	31,97	80	168	248	23,35	47	116	163	26,33	35	71	106	29,44	3.178	28,17
2016	243	725	968	32,78	144	421	565	24,79	155	420	575	26,47	169	465	634	31,37	88	175	263	24,35	49	119	168	26,17	37	72	109	28,91	3.282	28,48
2017	250	716	966	32,46	148	431	579	24,73	166	438	604	27,28	170	464	634	30,97	86	180	266	24,36	49	121	170	26,11	45	71	116	28,50	3.335	28,44
2018	260	731	991	32,49	148	437	585	24,36	172	437	609	26,70	181	477	658	31,85	86	184	270	25,00	47	121	168	25,61	43	64	107	26,49	3.388	28,38
2019	264	748	1.012	32,51	147	431	578	24,03	174	448	622	26,89	189	469	658	31,21	85	187	272	25,02	52	116	168	24,53	50	68	118	27,70	3.428	28,24

Tabella 1.83: I nuclei monocomponenti di ultrasessantenni al 31/12



Grafico 111 Andamento dei nuclei monocomponenti di ultrasessantenni



Grafico 110: Peso dei nuclei monocomponenti di ultrasessantenni sul totale

1.2.4 Popolazione residente ultra65 suddivisa per circoscrizione al 31/12

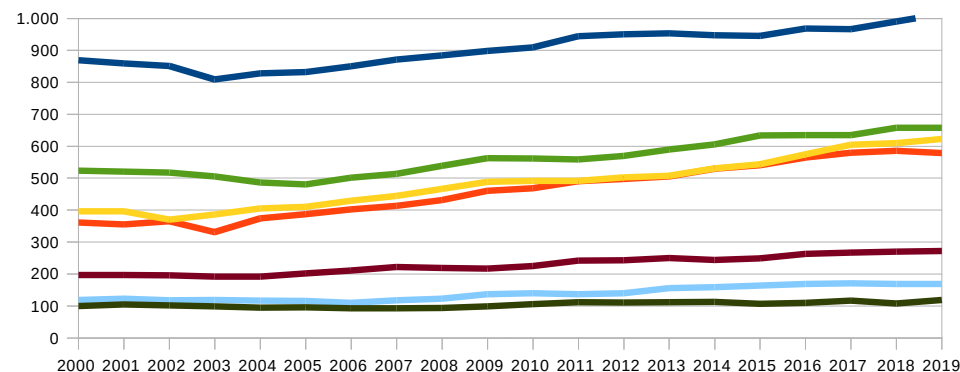
Anno	1. Rovereto Centro				2. Rovereto Nord				3. Sacco - San Giorgio				4. Rovereto Sud				5. Lizzana - Mori Stazione				6. Marco				7. Noriglio				Totale Comune	
	M	F	TOT	%	M	F	TOT	%	M	F	TOT	%	M	F	TOT	%	M	F	TOT	%	M	F	TOT	%	M	F	TOT	%	TOT	%
2000	750	1.427	2.177	26,25	418	623	1.041	15,76	387	608	995	16,34	511	785	1.296	21,20	227	312	539	14,90	121	172	293	13,62	93	123	216	16,88	6.358	18,62
2001	766	1.461	2.227	26,70	436	641	1.077	16,21	401	618	1.019	16,54	507	797	1.304	21,17	247	317	564	15,70	122	178	300	13,85	94	130	224	16,97	6.508	18,93
2002	767	1.485	2.252	27,03	459	642	1.101	16,54	410	627	1.037	16,82	507	795	1.302	20,82	254	324	578	16,25	125	172	297	13,59	95	134	229	16,75	6.584	19,07
2003	768	1.452	2.220	26,80	454	602	1.056	17,72	430	644	1.074	17,40	554	846	1.400	20,04	265	327	592	16,90	132	178	310	13,75	96	135	231	16,29	6.668	19,29
2004	790	1.469	2.259	26,84	528	685	1.213	17,99	453	654	1.107	17,65	526	805	1.331	20,90	276	346	622	17,53	138	180	318	13,86	95	143	238	16,27	6.866	19,56
2005	807	1.506	2.313	27,28	556	718	1.274	18,16	478	673	1.151	18,08	547	814	1.361	21,62	287	355	642	17,95	152	187	339	14,57	96	140	236	16,18	7.096	19,98
2006	818	1.512	2.330	27,35	570	746	1.316	18,72	498	694	1.192	18,33	553	836	1.389	22,16	298	372	670	18,74	153	196	349	14,46	98	140	238	15,67	7.262	20,27
2007	806	1.466	2.272	26,47	593	766	1.359	19,53	542	772	1.314	19,47	562	846	1.408	21,83	315	375	690	18,91	156	198	354	14,27	99	138	237	15,24	7.412	20,35
2008	827	1.470	2.297	26,32	624	803	1.427	20,36	549	797	1.346	19,34	558	871	1.429	21,86	328	382	710	19,23	165	197	362	14,22	103	135	238	15,03	7.586	20,47
2009	838	1.461	2.299	25,84	640	844	1.484	21,25	567	837	1.404	19,70	561	873	1.434	21,82	342	396	738	19,64	169	203	372	14,29	104	134	238	14,78	7.969	21,22
2010	841	1.472	2.313	25,45	655	862	1.517	21,66	575	850	1.425	19,70	570	868	1.438	21,46	359	409	768	20,13	176	217	393	14,78	101	132	233	14,22	8.087	21,20
2011	875	1.523	2.398	25,97	683	902	1.585	22,58	605	868	1.473	19,60	579	884	1.463	21,92	357	421	778	20,27	179	220	399	14,89	108	133	241	14,61	8.337	21,59
2012	891	1.539	2.430	25,93	704	928	1.632	23,03	616	895	1.511	19,76	579	888	1.467	21,56	367	422	789	20,33	185	228	413	14,87	111	127	238	14,13	8.480	21,61
2013	895	1.554	2.449	26,18	714	945	1.659	23,47	643	921	1.564	20,24	599	898	1.497	22,21	382	440	822	21,31	191	240	431	15,37	109	131	240	13,95	8.662	22,06
2014	908	1.521	2.429	26,09	745	988	1.733	24,45	656	946	1.602	20,69	609	881	1.490	22,07	386	437	823	21,53	192	244	436	15,53	122	134	256	14,96	8.769	22,35
2015	894	1.536	2.430	26,03	765	1011	1.776	25,18	697	974	1.671	21,04	623	889	1.512	22,69	403	451	854	22,09	206	255	461	16,51	125	140	265	15,46	8.969	22,78
2016	901	1.527	2.428	25,89	774	1035	1.809	25,77	723	1015	1.738	21,60	654	912	1.566	23,03	410	462	872	22,74	227	262	489	17,37	136	146	282	16,60	9.184	23,20
2017	905	1.520	2.425	25,75	788	1040	1.828	25,89	727	1022	1.749	21,67	677	910	1.587	23,11	409	474	883	23,13	230	273	503	16,67	137	149	286	16,50	9.261	23,16
2018	922	1.548	2.470	25,96	815	1069	1.884	26,41	756	1031	1.787	21,75	700	920	1.620	23,43	398	472	870	23,38	232	276	508	17,44	142	145	287	16,67	9.426	23,49
2019	943	1.582	2.525	26,45	819	1068	1.887	26,53	777	1042	1.819	21,93	718	944	1.662	23,88	388	475	863	23,39	245	283	528	17,75	145	153	298	17,14	9.582	23,77

Tabella 1.84: Distribuzione della popolazione ultrasessantacinquenne per circoscrizione

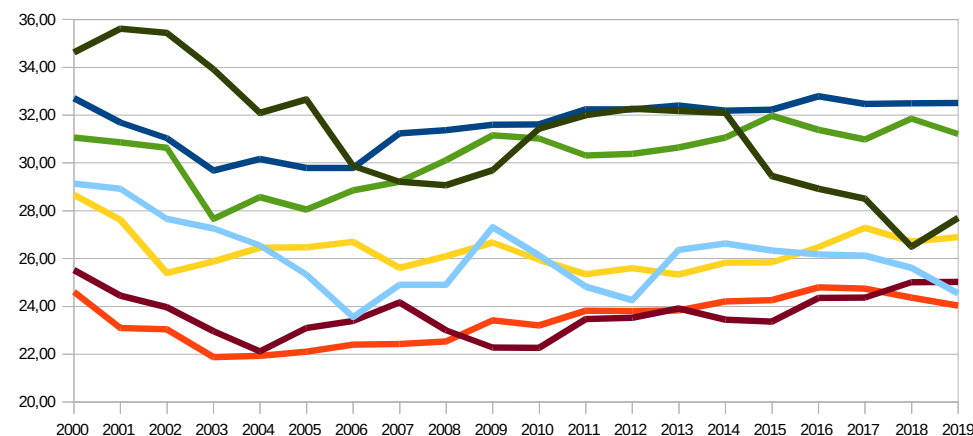

Grafico 113: Andamento del numero di ultra65 per circoscrizione



Grafico 112: Gli ultra65 sul totale della popolazione per circoscrizione

1.2.5 Popolazione residente ultra65 "nuclei monocomponenti" suddivisa per circoscrizione al 31/12

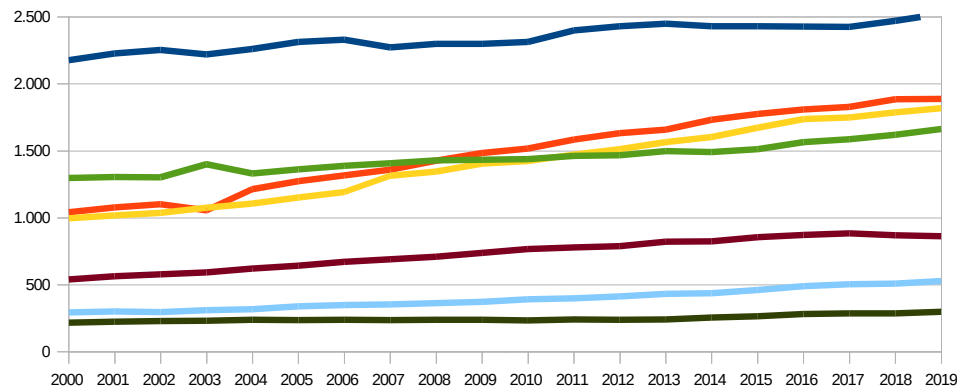
ANNO	M	F	TOT	%	M	F	TOT	%	M	F	TOT	%	M	F	TOT	%	M	F	TOT	%	M	F	TOT	%	M	F	TOT	%	TOT	%
2000	129	656	785	36,06	52	256	308	29,59	58	292	350	35,18	90	370	460	35,49	28	134	162	30,06	18	83	101	34,47	23	61	84	38,89	2.250	34,31
2001	121	654	775	34,80	52	249	301	27,95	56	291	347	34,05	81	380	461	35,35	33	131	164	29,08	19	87	106	35,33	27	60	87	38,84	2.241	33,37
2002	126	639	765	33,97	63	247	310	28,16	51	276	327	31,53	83	369	452	34,72	36	129	165	28,55	21	80	101	34,01	23	66	89	38,86	2.209	32,50
2003	126	598	724	32,61	58	221	279	26,42	54	275	329	30,63	79	367	446	31,86	38	123	161	27,20	21	82	103	33,23	22	64	86	37,23	2.128	30,92
2004	133	604	737	32,63	70	254	324	26,71	59	284	343	30,98	74	352	426	32,01	39	123	162	26,05	22	80	102	32,08	18	66	84	35,29	2.178	32,09
2005	135	602	737	31,86	76	264	340	26,69	61	285	346	30,06	82	348	430	31,59	46	131	177	27,57	25	80	105	30,97	19	66	85	36,02	2.220	30,34
2006	140	608	748	32,10	77	275	352	26,75	66	292	358	30,03	82	373	455	32,76	44	142	186	27,76	23	77	100	28,65	20	65	85	35,71	2.284	30,52
2007	147	618	765	33,67	75	283	358	26,34	78	293	371	28,23	85	386	471	33,45	51	142	193	27,97	24	80	104	29,38	20	63	83	35,02	2.345	30,72
2008	151	623	774	33,70	79	297	376	26,35	85	311	396	29,42	89	396	485	33,94	53	144	197	27,75	27	78	105	29,01	22	60	82	34,45	2.415	30,93
2009	159	619	778	33,84	83	313	396	26,68	88	330	418	29,77	93	400	493	34,38	54	142	196	26,56	29	88	117	31,45	24	65	89	37,39	2.487	31,21
2010	165	617	782	33,81	87	316	403	26,57	89	325	414	29,05	95	397	492	34,21	54	144	198	25,78	30	92	122	31,04	25	70	95	40,77	2.506	30,99
2011	176	645	821	34,24	94	324	418	26,37	94	323	417	28,31	90	388	478	32,67	55	148	203	26,09	26	91	117	29,32	26	68	94	39,00	2.548	30,56
2012	181	648	829	34,12	99	328	427	26,16	97	328	425	28,13	95	391	486	33,13	63	137	200	25,35	27	89	116	28,09	29	66	95	39,92	2.578	30,40
2013	186	650	836	34,14	108	325	433	26,10	98	334	432	27,62	107	392	499	33,33	67	142	209	25,43	29	99	128	29,70	29	69	98	40,83	2.635	30,42
2014	184	625	809	33,31	116	340	456	26,31	105	348	453	28,28	116	392	508	34,09	64	137	201	24,42	30	103	133	30,50	32	66	98	38,28	2.658	30,31
2015	181	625	806	33,17	120	351	471	26,52	113	352	465	27,83	120	407	527	34,85	67	141	208	24,36	35	104	139	30,15	29	65	94	35,47	2.710	30,22
2016	191	632	823	33,90	118	377	495	27,36	116	379	495	28,48	122	401	523	33,40	73	150	223	25,57	38	105	143	29,24	31	65	96	34,04	2.798	30,47
2017	193	629	822	33,90	117	375	492	26,91	122	379	501	28,64	125	399	524	33,02	69	156	225	25,48	39	107	146	29,03	32	62	94	32,87	2.804	30,28
2018	193	647	840	34,01	116	377	493	26,17	128	383	511	28,60	138	406	544	33,58	71	158	229	26,32	38	106	144	28,35	32	54	86	29,97	2.847	30,20
2019	196	667	863	34,18	112	377	489	25,91	131	385	516	28,37	145	413	558	33,57	68	158	226	26,19	42	102	144	27,27	34	57	91	30,54	2.887	30,13

Tabella 1.85: I nuclei monocomponenti di ultrasessantacinquenni al 31/12

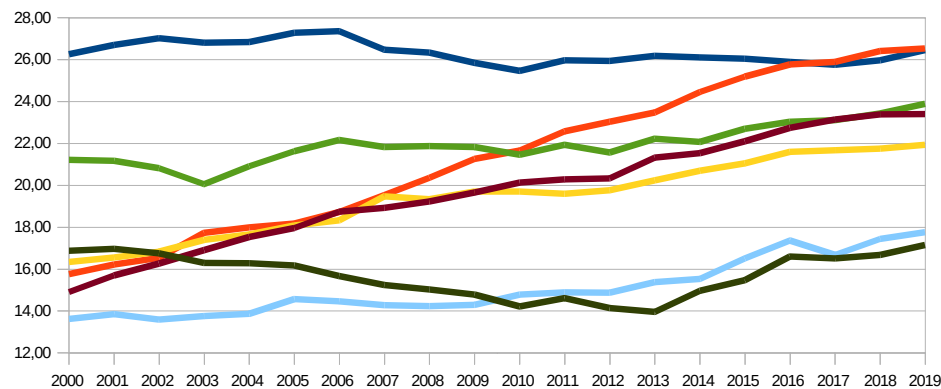

Grafico 115: Andamento dei nuclei monocomponenti di ultrasessantacinquenni



Grafico 114: Peso dei nuclei monocomponenti di ultra65 sul totale

1.2.6 Popolazione residente ultra70 suddivisa per circoscrizione al 31/12

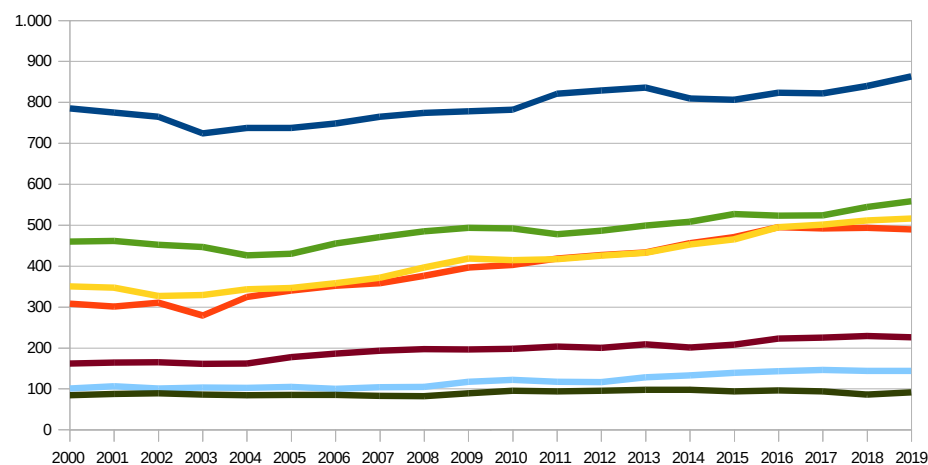
Anno	1. Rovereto Centro				2. Rovereto Nord				3. Sacco - San Giorgio				4. Rovereto Sud				5. Lizzana - Mori Stazione				6. Marco				7. Noriglio				Rovereto	
	M	F	TOT	%	M	F	TOT	%	M	F	TOT	%	M	F	TOT	%	M	F	TOT	%	M	F	TOT	%	M	F	TOT	%	TOT	%
2000	557	1.128	1.685	20,32	288	468	756	11,44	238	445	683	11,22	349	574	923	15,10	144	222	366	10,12	88	125	213	9,90	63	93	156	12,02	4.782	14,00
2001	584	1.166	1.750	20,98	299	483	782	11,77	242	444	686	11,14	364	591	955	15,50	158	220	378	10,52	86	135	221	10,20	65	98	163	12,35	4.935	14,35
2002	580	1.198	1.778	21,34	308	482	790	11,87	252	450	702	11,33	362	581	943	15,08	157	226	383	10,77	86	127	213	9,75	67	100	167	12,22	4.976	14,42
2003	587	1.190	1.777	21,45	294	448	742	12,45	274	444	718	11,63	392	626	1.018	14,57	160	229	389	11,11	89	131	220	9,76	67	102	169	11,92	5.033	14,56
2004	599	1.209	1.808	21,48	327	505	832	12,34	287	456	743	11,85	369	609	978	15,36	175	247	422	11,89	82	129	211	9,20	62	103	165	11,28	5.159	14,70
2005	603	1.251	1.854	21,86	342	514	856	12,20	300	478	778	12,22	372	622	994	15,79	182	250	432	12,08	94	133	227	9,76	63	104	167	11,45	5.308	14,94
2006	602	1.261	1.863	21,87	344	525	869	12,36	313	486	799	12,28	378	637	1.015	16,19	193	258	451	12,61	94	134	228	9,44	65	111	176	11,59	5.401	15,07
2007	591	1.213	1.804	21,02	359	531	890	12,79	355	551	906	13,43	384	649	1.033	16,01	203	265	468	12,83	96	136	232	9,35	70	114	184	11,83	5.517	15,15
2008	608	1.197	1.805	20,69	390	547	937	13,37	367	574	941	13,52	401	661	1.062	16,25	211	267	478	12,95	105	140	245	9,63	73	113	186	11,74	5.654	15,26
2009	630	1.205	1.835	20,63	421	580	1.001	14,33	381	605	986	13,83	415	667	1.082	16,46	228	276	504	13,41	114	148	262	10,07	73	116	189	11,74	5.859	15,60
2010	647	1.203	1.850	20,36	442	615	1.057	15,09	409	620	1.029	14,21	437	665	1.102	16,44	237	291	528	13,84	126	160	286	10,76	71	112	183	11,17	6.035	15,82
2011	662	1.215	1.877	20,33	467	643	1.110	15,81	422	641	1.063	14,14	437	690	1.127	16,89	251	307	558	14,54	126	167	293	10,93	72	106	178	10,79	6.206	16,07
2012	656	1.234	1.890	20,17	497	674	1.171	16,53	436	659	1.095	14,32	439	691	1.130	16,61	267	304	571	14,71	131	173	304	10,95	72	95	167	9,92	6.328	16,12
2013	658	1.256	1.914	20,46	514	691	1.205	17,05	453	688	1.141	14,76	442	707	1.149	17,05	277	319	596	15,45	136	172	308	10,98	69	93	162	9,42	6.475	16,49
2014	658	1.226	1.884	20,24	534	737	1.271	17,93	472	706	1.178	15,21	439	693	1.132	16,77	283	317	600	15,70	134	174	308	10,97	75	94	169	9,88	6.542	16,67
2015	646	1.235	1.881	20,15	546	750	1.296	18,37	475	716	1.191	14,99	446	698	1.144	17,17	300	321	621	16,06	139	179	318	11,39	78	93	171	9,98	6.622	16,82
2016	661	1.256	1.917	20,44	562	783	1.345	19,16	499	754	1.253	15,57	460	708	1.168	17,18	298	327	625	16,30	148	186	334	11,86	85	99	184	10,83	6.826	17,24
2017	667	1.257	1.924	20,43	577	803	1.380	19,54	506	776	1.282	15,88	478	709	1.187	17,29	304	335	639	16,74	149	191	340	11,27	88	98	186	11,39	6.938	17,35
2018	689	1.283	1.972	20,73	595	838	1.433	20,08	537	796	1.333	16,22	491	709	1.200	17,36	310	345	655	17,60	153	199	352	12,08	92	97	189	10,98	6.938	17,29
2019	712	1.291	2.003	20,98	608	832	1.440	20,24	545	817	1.362	16,42	502	712	1.214	17,44	301	358	659	17,86	159	206	365	12,27	101	105	206	11,85	7.249	17,98

Tabella 1.86: Distribuzione della popolazione ultrasettantenne per circoscrizione

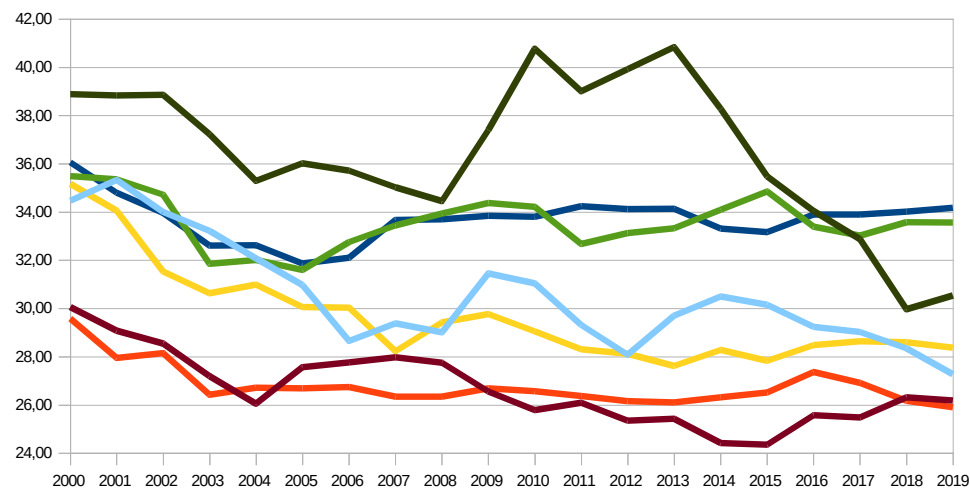

Grafico 117: Andamento del numero di ultra70 per circoscrizione



Grafico 116: Gli ultra70 sul totale della popolazione per circoscrizione

1.2.7 Popolazione residente ultra70 "nuclei monocomponenti" suddivisa per circoscrizione al 31/12

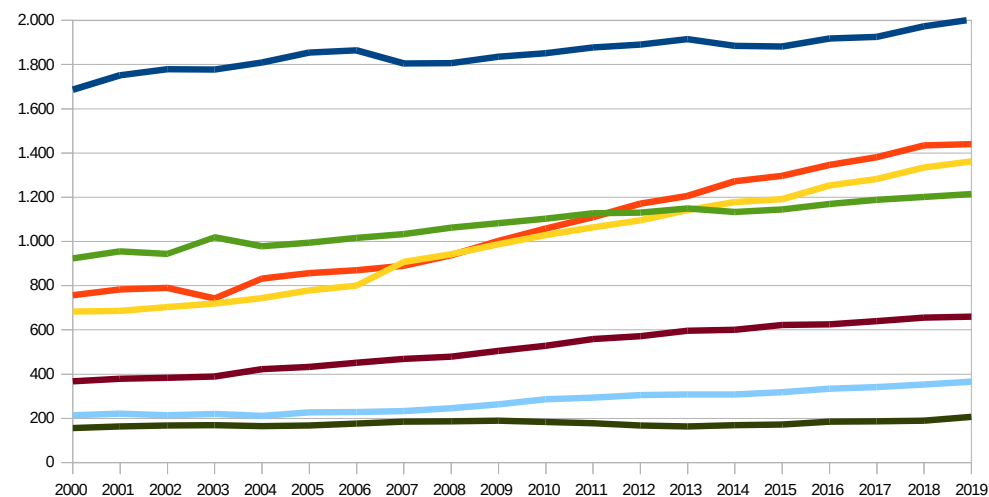
Anno	1. Rovereto Centro				2. Rovereto Nord				3. Sacco - San Giorgio				4. Rovereto Sud				5. Lizzana - Mori Stazione				6. Marco				7. Noriglio				Totale Comune	
	M	F	TOT	%	M	F	TOT	%	M	F	TOT	%	M	F	TOT	%	M	F	TOT	%	M	F	TOT	%	M	F	TOT	%	TOT	%
2000	98	572	670	39,76	41	221	262	34,66	45	250	295	43,19	75	314	389	42,15	16	115	131	35,79	17	69	86	40,38	15	53	68	43,59	1.901	39,75
2001	91	566	657	37,54	44	211	255	32,61	45	244	289	42,13	68	323	391	40,94	19	111	130	34,39	16	75	91	41,18	17	54	71	43,56	1.884	38,18
2002	94	547	641	36,05	49	210	259	32,78	37	229	266	37,89	69	310	379	40,19	24	107	131	34,20	16	71	87	40,85	18	59	77	46,11	1.840	36,98
2003	93	513	606	34,10	42	184	226	30,46	42	223	265	36,91	64	309	373	36,64	21	100	121	31,11	17	73	90	40,91	18	58	76	44,97	1.757	34,91
2004	98	523	621	34,35	46	214	260	31,25	46	231	277	37,28	61	302	363	37,12	22	105	127	30,09	15	71	86	40,76	13	57	70	42,42	1.804	34,97
2005	99	526	625	33,71	52	218	270	31,54	48	243	291	37,40	58	300	358	36,02	31	111	142	32,87	16	68	84	37,00	13	55	68	40,72	1.838	34,63
2006	101	538	639	34,30	56	227	283	32,57	46	250	296	37,05	63	320	383	37,73	33	117	150	33,26	16	64	80	35,09	16	55	71	40,34	1.902	35,22
2007	112	541	653	36,20	56	231	287	32,25	56	254	310	34,22	65	332	397	38,43	39	119	158	33,76	17	64	81	34,91	13	56	69	37,50	1.955	35,44
2008	111	547	658	36,45	61	244	305	32,55	58	265	323	34,33	70	342	412	38,79	43	121	164	34,31	18	65	83	33,88	14	56	70	37,63	2.015	35,64
2009	119	550	669	36,46	65	260	325	32,47	57	271	328	33,27	71	343	414	38,26	47	118	165	32,74	22	73	95	36,26	17	60	77	40,74	2.073	35,38
2010	127	539	666	36,00	68	274	342	32,36	60	265	325	31,58	79	340	419	38,02	45	125	170	32,20	23	78	101	35,31	19	64	83	45,36	2.106	34,90
2011	134	552	686	36,55	71	281	352	31,71	57	269	326	30,67	69	345	414	36,73	44	128	172	30,82	19	79	98	33,45	20	62	82	46,07	2.130	34,32
2012	130	559	689	36,46	75	285	360	30,74	68	271	339	30,96	75	343	418	36,99	49	118	167	29,25	18	79	97	31,91	24	59	83	49,70	2.153	34,02
2013	132	558	690	36,05	81	273	354	29,38	68	284	352	30,85	77	346	423	36,81	53	129	182	30,54	21	85	106	34,42	22	59	81	50,00	2.188	33,79
2014	136	535	671	35,62	86	290	376	29,58	71	293	364	30,90	84	346	430	37,99	51	121	172	28,67	21	88	109	35,39	25	60	85	50,30	2.207	33,74
2015	133	536	669	35,57	90	294	384	29,63	76	291	367	30,81	84	361	445	38,90	56	119	175	28,18	25	88	113	35,53	24	58	82	47,95	2.235	33,75
2016	137	557	694	36,20	93	312	405	30,11	90	309	399	31,84	86	350	436	37,33	57	123	180	28,80	29	89	118	35,33	23	57	80	43,48	2.312	33,87
2017	141	553	694	36,07	87	315	402	29,13	87	318	405	31,59	92	344	436	36,73	57	120	177	27,70	31	91	122	35,88	24	51	75	40,32	2.311	33,31
2018	145	565	710	36,00	87	324	411	28,68	99	320	419	31,43	105	346	451	37,58	63	119	182	27,74	28	93	121	34,38	24	44	68	35,98	2.362	33,11
2019	147	564	711	35,50	85	319	404	28,06	95	333	428	31,42	105	342	447	36,82	58	125	183	27,77	27	90	117	32,05	26	46	72	34,95	2.362	32,58

Tabella 1.87: I nuclei monocomponenti di ultrasettantenni al 31/12

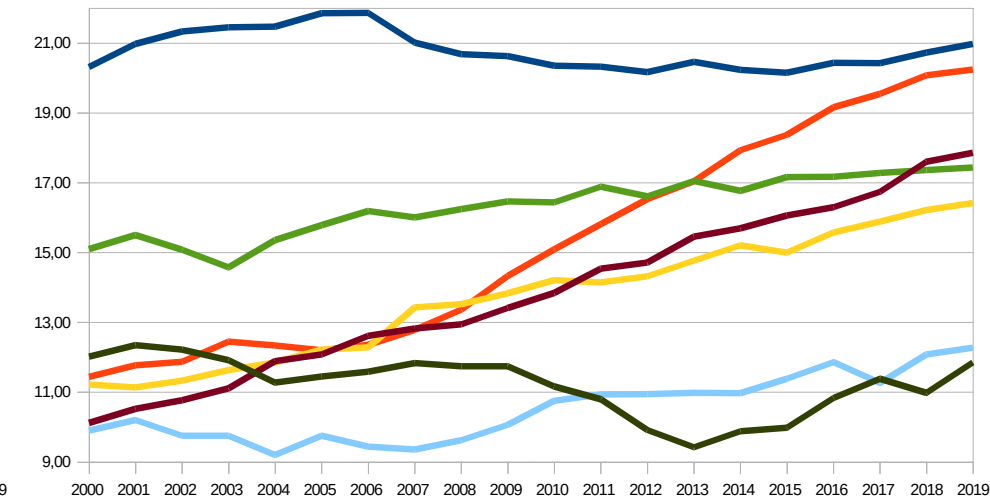
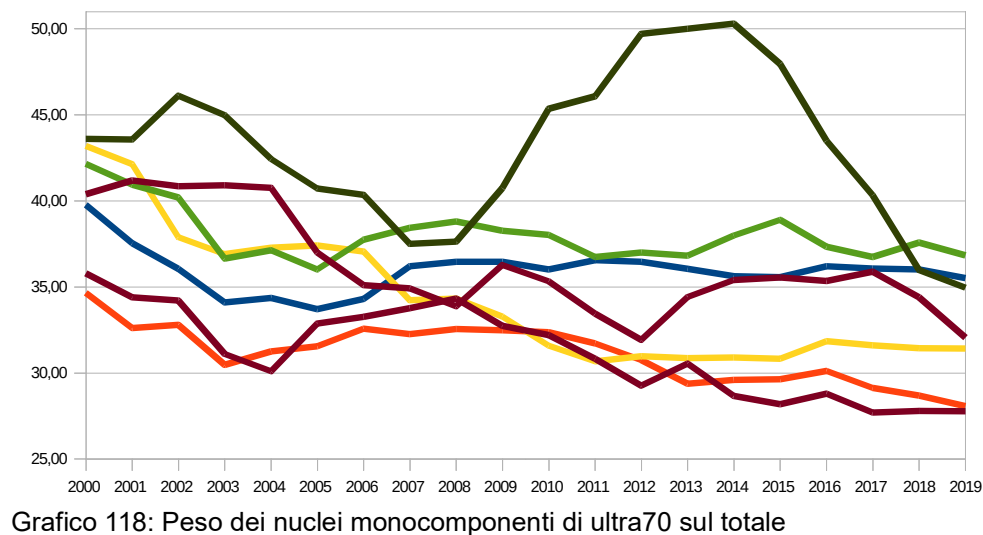
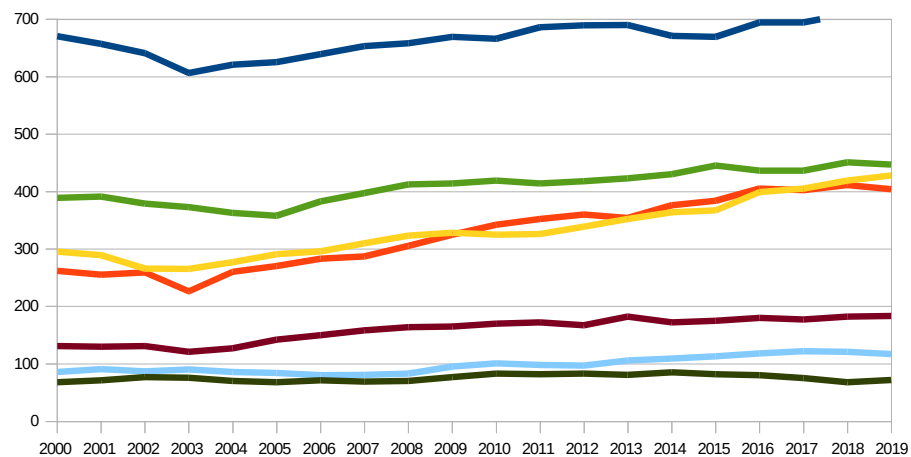

1.2.8 Popolazione residente ultra75 suddivisa per circoscrizione al 31/12

Anno	1. Rovereto Centro				2. Rovereto Nord				3. Sacco - San Giorgio				4. Rovereto Sud				5. Lizzana - Mori Stazione				6. Marco				7. Noriglio				Totale C
	M	F	TOT	%	M	F	TOT	%	M	F	TOT	%	M	F	TOT	%	M	F	TOT	%	M	F	TOT	%	M	F	TOT	%	
2000	371	815	1.186	14,30	180	296	476	7,20	126	309	435	7,14	213	377	590	9,65	71	152	223	6,16	45	71	116	5,39	31	59	90	7,03	3.116
2001	391	849	1.240	14,87	195	307	502	7,56	128	319	447	7,26	221	384	605	9,82	74	154	228	6,35	51	75	126	5,82	36	62	98	7,42	3.246
2002	378	896	1.274	15,29	199	307	506	7,60	134	317	451	7,32	225	387	612	9,79	80	151	231	6,50	51	79	130	5,95	34	59	93	6,80	3.297
2003	389	885	1.274	15,38	183	303	486	8,15	143	312	455	7,37	243	420	663	9,49	86	149	235	6,71	55	86	141	6,25	33	65	98	6,91	3.352
2004	403	912	1.315	15,62	213	355	568	8,42	147	311	458	7,30	229	404	633	9,94	92	162	254	7,16	54	88	142	6,19	31	72	103	7,04	3.473
2005	429	952	1.381	16,29	222	364	586	8,35	165	319	484	7,60	226	421	647	10,28	105	165	270	7,55	61	90	151	6,49	36	73	109	7,47	3.628
2006	431	969	1.400	16,43	215	371	586	8,34	169	314	483	7,43	245	444	689	10,99	114	174	288	8,05	59	93	152	6,30	38	77	115	7,57	3.713
2007	416	931	1.347	15,69	219	369	588	8,45	205	373	578	8,57	252	447	699	10,84	114	182	296	8,11	60	91	151	6,09	45	82	127	8,17	3.786
2008	435	931	1.366	15,65	232	383	615	8,77	221	373	594	8,53	262	467	729	11,15	118	180	298	8,07	63	93	156	6,13	48	79	127	8,02	3.885
2009	440	942	1.382	15,54	236	393	629	9,01	228	404	632	8,87	270	477	747	11,37	129	184	313	8,33	60	96	156	5,99	49	76	125	7,76	3.984
2010	439	947	1.386	15,25	244	402	646	9,22	239	427	666	9,20	273	480	753	11,24	137	194	331	8,68	72	105	177	6,66	45	78	123	7,50	4.082
2011	449	971	1.420	15,38	251	421	672	9,57	249	432	681	9,06	276	491	767	11,49	147	200	347	9,04	72	107	179	6,68	46	80	126	7,64	4.192
2012	458	981	1.439	15,36	268	437	705	9,95	260	444	704	9,21	276	492	768	11,29	157	200	357	9,20	74	110	184	6,63	46	74	120	7,13	4.277
2013	457	981	1.438	15,37	303	443	746	10,55	274	471	745	9,64	295	496	791	11,74	164	207	371	9,62	76	116	192	6,84	43	76	119	6,92	4.402
2014	465	963	1.428	15,34	339	489	828	11,68	291	480	771	9,96	303	492	795	11,77	178	203	381	9,97	81	120	201	7,16	46	77	123	7,19	4.527
2015	468	962	1.430	15,32	357	514	871	12,35	312	488	800	10,07	321	504	825	12,38	192	214	406	10,50	90	122	212	7,59	46	74	120	7,00	4.664
2016	473	960	1.433	15,28	367	533	900	12,82	331	525	856	10,64	325	525	850	12,50	199	221	420	10,95	97	136	233	8,27	46	71	117	6,89	4.809
2017	473	957	1.430	15,18	387	540	927	13,13	331	541	872	10,80	339	521	860	12,52	212	220	432	11,32	97	135	232	7,69	48	69	117	6,75	4.870
2018	484	989	1.473	15,48	409	575	984	13,79	346	560	906	11,03	343	522	865	12,51	209	228	437	11,74	97	133	230	7,90	52	62	114	6,62	5.009
2019	474	987	1.461	15,30	413	578	991	13,93	366	580	946	11,41	348	523	871	12,51	205	241	446	12,09	99	141	240	8,07	55	67	122	7,02	5.077

Tabella 1.88: Distribuzione della popolazione ultrasettantacinquenne per circoscrizione



Grafico 121: Andamento del numero di ultra75 per circoscrizione



Grafico 120: Gli ultra75 sul totale della popolazione

1.2.9 Popolazione residente ultra75 "nuclei monocomponenti" suddivisa per circoscrizione al 31/12

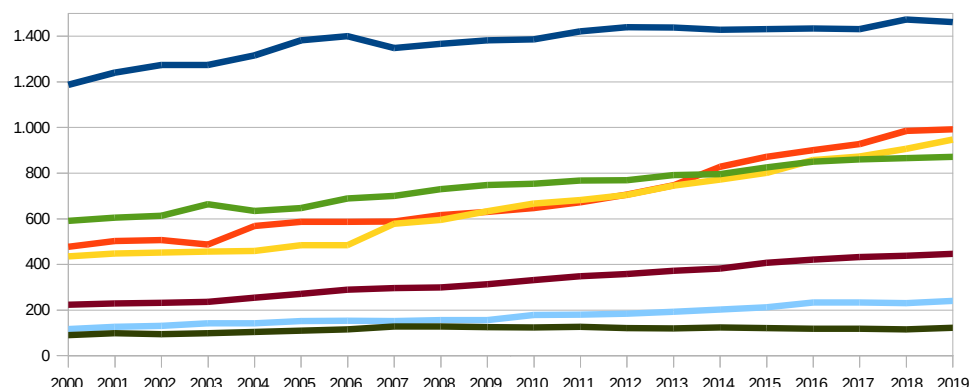
Anno	1. Rovereto Centro				2. Rovereto Nord				3. Sacco - San Giorgio				4. Rovereto Sud				5. Lizzana - Mori Stazione				6. Marco				7. Noriglio				Totale Comune	
	M	F	TOT	%	M	F	TOT	%	M	F	TOT	%	M	F	TOT	%	M	F	TOT	%	M	F	TOT	%	M	F	TOT	%	TOT	%
2000	80	422	502	42,33	31	160	191	40,13	31	190	221	50,80	54	225	279	47,29	12	83	95	42,60	10	49	59	50,86	8	39	47	52,22	1.394	44,74
2001	73	430	503	40,56	32	149	181	36,06	32	195	227	50,78	55	233	288	47,60	14	85	99	43,42	8	50	58	46,03	10	40	50	51,02	1.406	43,31
2002	74	426	500	39,25	37	151	188	37,15	22	181	203	45,01	55	239	294	48,04	17	81	98	42,42	10	51	61	46,92	10	43	53	56,99	1.397	42,37
2003	71	404	475	37,28	33	140	173	35,60	23	172	195	42,86	51	232	283	42,68	12	76	88	37,45	13	54	67	47,52	9	44	53	54,08	1.334	39,80
2004	76	421	497	37,79	39	172	211	37,15	25	181	206	44,98	46	231	277	43,76	10	79	89	35,04	12	54	66	46,48	7	47	54	52,43	1.400	40,31
2005	75	416	491	35,55	43	173	216	36,86	30	188	218	45,04	42	233	275	42,50	18	86	104	38,52	15	53	68	45,03	7	45	52	47,71	1.424	39,25
2006	76	419	495	35,36	43	180	223	38,05	32	183	215	44,51	46	248	294	42,67	18	97	115	39,93	14	54	68	44,74	7	45	52	45,22	1.462	39,38
2007	78	423	501	37,19	41	179	220	37,41	40	187	227	39,27	51	260	311	44,49	23	99	122	41,22	13	53	66	43,71	7	48	55	43,31	1.502	39,67
2008	82	432	514	37,63	40	191	231	37,56	47	191	238	40,07	50	265	315	43,21	24	96	120	40,27	14	53	67	42,95	10	46	56	44,09	1.541	39,67
2009	85	444	529	38,28	39	197	236	37,52	45	200	245	38,77	54	265	319	42,70	26	94	120	38,34	13	59	72	46,15	11	44	55	44,00	1.576	39,56
2010	90	441	531	38,31	39	207	246	38,08	44	206	250	37,54	56	269	325	43,16	28	101	129	38,97	13	61	74	41,81	11	47	58	47,15	1.613	39,51
2011	94	464	558	39,30	43	215	258	38,39	36	206	242	35,54	49	277	326	42,50	28	102	130	37,46	12	57	69	38,55	14	49	63	50,00	1.646	39,27
2012	96	467	563	39,12	49	213	262	37,16	44	210	254	36,08	46	274	320	41,67	36	94	130	36,41	12	56	68	36,96	17	50	67	55,83	1.664	38,91
2013	98	464	562	39,08	57	206	263	35,25	39	221	260	34,90	49	276	325	41,09	40	100	140	37,74	11	65	76	39,58	15	53	68	57,14	1.694	38,48
2014	103	448	551	38,59	64	225	289	34,90	43	224	267	34,63	59	278	337	42,39	43	92	135	35,43	13	70	83	41,29	16	51	67	54,47	1.729	38,19
2015	101	439	540	37,76	70	231	301	34,56	50	223	273	34,13	64	291	355	43,03	45	96	141	34,73	17	71	88	41,51	15	48	63	52,50	1.761	37,76
2016	103	453	556	38,80	72	249	321	35,67	58	244	302	35,28	61	289	350	41,18	45	101	146	34,76	19	74	93	39,91	16	45	61	52,14	1.829	38,03
2017	100	442	542	37,90	67	248	315	33,98	57	252	309	35,44	69	288	357	41,51	44	97	141	32,64	19	75	94	40,52	17	41	58	49,57	1.816	37,29
2018	102	454	556	37,75	69	247	316	32,11	61	254	315	34,77	76	293	369	42,66	48	100	148	33,87	18	74	92	40,00	17	35	52	45,61	1.848	36,89
2019	103	457	560	38,33	64	246	310	31,28	63	268	331	34,99	77	287	364	41,79	42	104	146	32,74	17	75	92	38,33	18	40	58	47,54	1.861	36,66

Tabella 1.89: I nuclei monocomponenti di ultrasettantacinquenni al 31/12

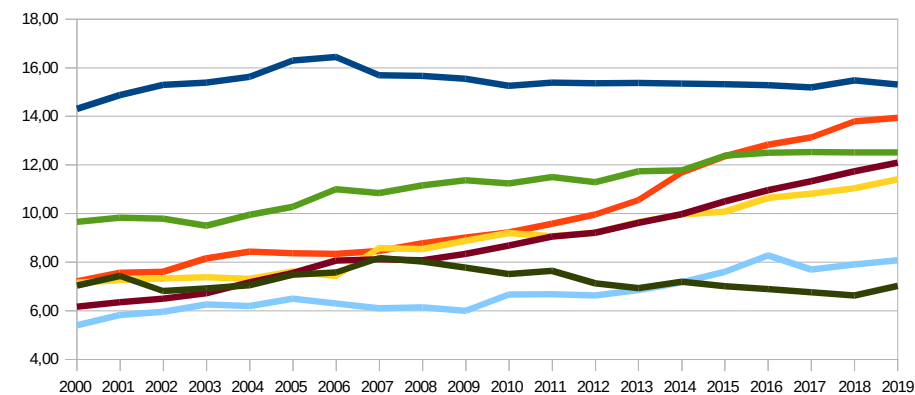

Grafico 123: Andamento dei nuclei monocomponenti di ultrasettantacinquenni



Grafico 122: Peso dei nuclei monocomponenti di ultra75 sul totale

1. demografia

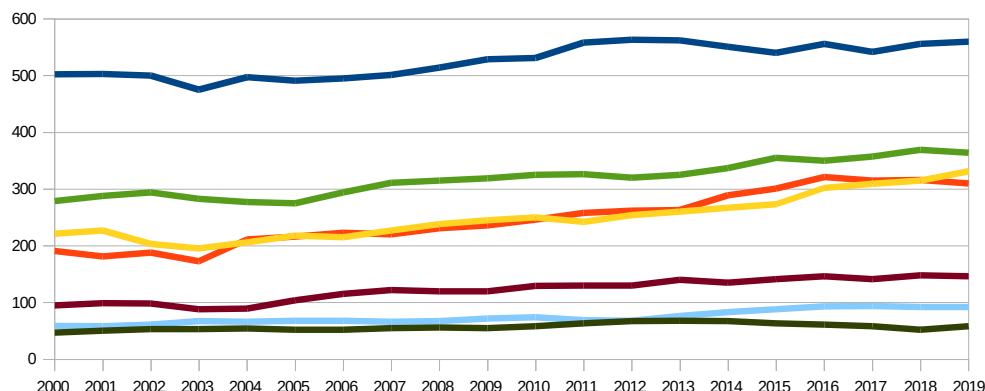
1.1 popolazione

1.2 anziani

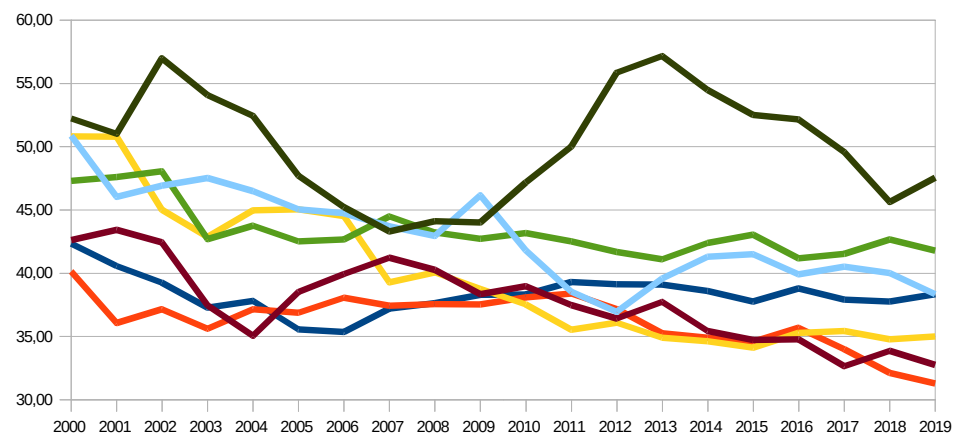
1.3 famiglie

1.4 stranieri

1.5 AIRE

1.6 matrimoni

1.7 elettorale

2. economia

2.1 Imprese

2.2 Lavoro

2.3 commercio

2.4 turismo

1.3 famiglie

1.3.1 Numero delle famiglie per numero di componenti al 31/12

Anno	Nuclei 1 persona		Nuclei 2 persone		Nuclei 3 persone		Nuclei 4 persone		Nuclei 5 persone		Nuclei 6 persone		Nuclei 7 e + persone		Totale
	n°	%	n°	%	n°	%	n°	%	n°	%	n°	%	n°	%	
2000	4.642	32,2	3.958	27,4	2.950	20,4	2.310	16,0	464	3,2	88	0,6	25	0,2	14.437
2001	4.759	32,6	4.013	27,5	3.000	20,5	2.276	15,6	450	3,1	90	0,6	29	0,2	14.617
2002	4.860	32,9	4.105	27,8	2.953	20,0	2.250	15,3	463	3,1	88	0,6	31	0,2	14.750
2003	4.751	32,2	4.238	28,8	2.917	19,8	2.223	15,1	469	3,2	96	0,7	39	0,3	14.733
2004	4.954	33,0	4.293	28,6	2.892	19,2	2.268	15,1	481	3,2	102	0,7	41	0,3	15.031
2005	5.120	33,6	4.338	28,4	2.893	19,0	2.237	14,7	519	3,4	110	0,7	40	0,3	15.257
2006	5.290	34,1	4.469	28,8	2.868	18,5	2.207	14,2	525	3,4	116	0,7	43	0,3	15.518
2007	5.460	34,4	4.575	28,9	2.889	18,2	2.240	14,1	522	3,3	125	0,8	42	0,3	15.853
2008	5.723	35,3	4.580	28,3	2.899	17,9	2.242	13,8	565	3,5	128	0,8	53	0,3	16.190
2009	5.960	36,1	4.612	28,0	2.894	17,6	2.241	13,6	568	3,4	153	0,9	61	0,4	16.489
2010	6.118	36,5	4.638	27,7	2.911	17,4	2.223	13,3	613	3,7	166	1,0	71	0,4	16.740
2011	6.206	36,6	4.749	28,0	2.887	17,0	2.243	13,2	619	3,6	194	1,1	63	0,4	16.961
2012	6.400	37,1	4.815	27,9	2.858	16,6	2.254	13,1	650	3,8	207	1,2	78	0,5	17.262
2013	6.420	37,2	4.851	28,1	2.792	16,2	2.270	13,1	659	3,8	196	1,1	90	0,5	17.278
2014	6.379	37,1	4.796	27,9	2.808	16,3	2.266	13,2	654	3,8	186	1,1	102	0,6	17.191
2015	6.485	37,5	4.814	27,9	2.751	15,9	2.237	12,9	701	4,1	196	1,1	100	0,6	17.284
2016	6.596	37,8	4.865	27,9	2.733	15,7	2.249	12,9	661	3,8	218	1,3	111	0,6	17.433
2017	6.649	37,9	4.908	28,0	2.724	15,5	2.246	12,8	664	3,8	213	1,2	121	0,7	17.525
2018	6.683	37,9	4.996	28,3	2.707	15,3	2.246	12,7	656	3,7	229	1,3	121	0,7	17.638
2019	6.828	38,3	5.062	28,4	2.695	15,1	2.200	12,3	665	3,7	246	1,4	127	0,7	17.823

Tabella 1.90: Famiglie per numero di componenti al 31/12



Grafico 124: Andamento del numero di famiglie per numero di componenti



Grafico 125: Andamento della distribuzione di famiglie per numero di componenti

1.3.2 Numero delle famiglie per numero dei componenti distinte per circoscrizione al 31/12

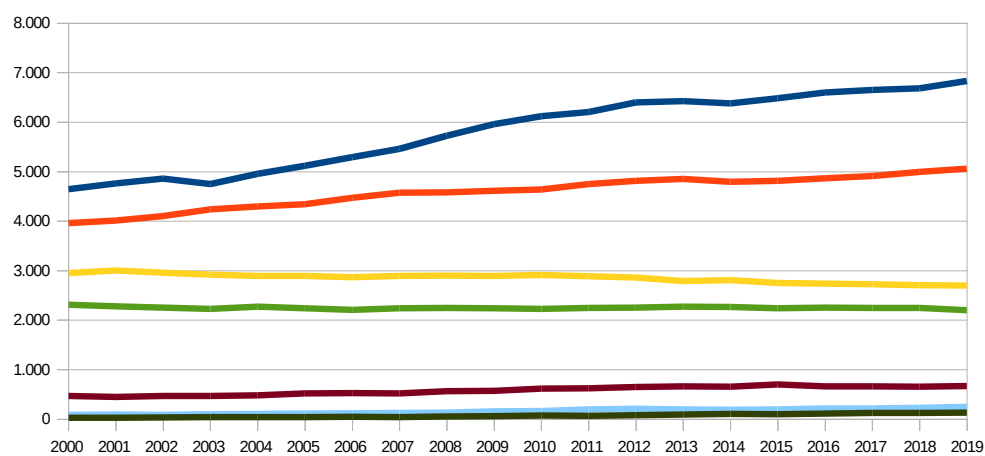
Numero componenti	1. Rovereto Centro	2. Rovereto Nord	3. Sacco-San Giorgio	4. Rovereto Sud	5. Lizzana Mori Stazione	6. Marco	7. Noriglio	Totale comune
1	2.044	1.048	1.307	1.276	529	369	255	6.828
2	1.167	964	1.065	861	472	342	191	5.062
3	580	470	591	457	246	229	122	2.695
4	460	368	462	359	226	198	127	2.200
5	138	107	140	133	65	51	31	665
6	48	60	40	43	26	19	10	246
7	16	27	15	18	8	6	2	92
8	2	10	5	3	2			22
9	2	3		2	2	1		10
10			1					1
oltre 10				2				2
Totale	4.457	3.057	3.626	3.154	1.576	1.215	738	17.823
Nuclei al 31.12.2018	4.414	3.053	3.580	3.123	1.573	1.170	725	17.638
Differenza 2018-2019	43	4	46	31	3	45	13	185
Differenza 2018-2019 %	0,97	0,13	1,28	0,99	0,19	3,85	1,79	1,05

Tabella 1.91: Le famiglie per numero di componenti e circoscrizione al 31/12/2019

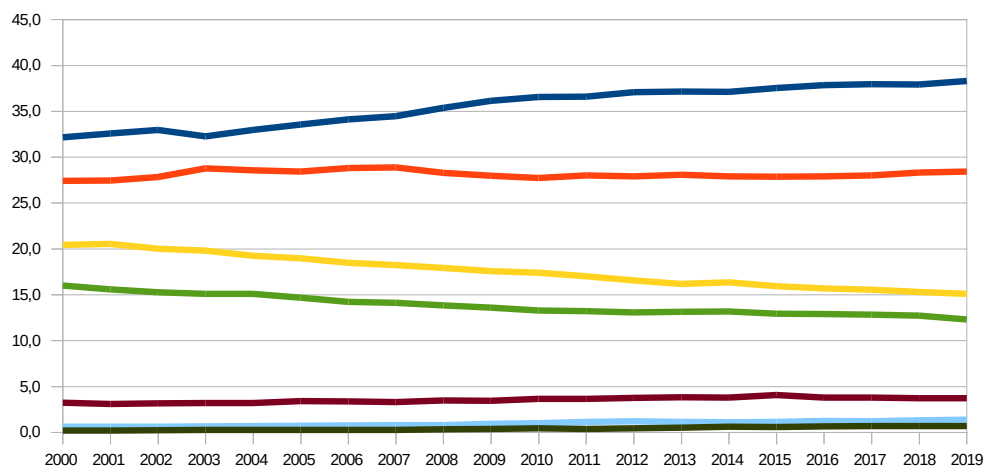

Grafico 126: Distribuzione delle famiglie per circoscrizione al 31/12/19



Grafico 127: Il saldo del numero di famiglie per circoscrizione 2019 vs 2018

1.3.3 Convivenze di fatto (Legge n° 76/2016)

Anno	Convivenze di fatto istituite	Convivenze di fatto residenti a fine anno	numero famiglie	% sul tot famiglie
2016	10	8	17.433	0,05
2017	25	31	17.525	0,18
2018	19	44	17.638	0,25
2019	38	73	17.823	0,41

Tabella 1.92: Convivenze di fatto al 31/12

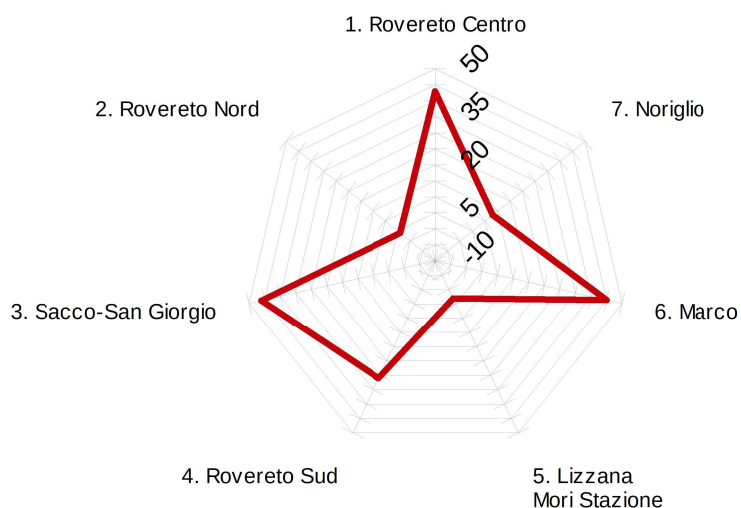

Grafico 128: Andamento delle convivenze di fatto residenti a fine anno

1.3.4 Unioni Civili al 31/12

Anno	Unioni Civili celebrate MASCHI	Unioni Civili celebrate FEMMINE	totale Unioni Civili celebrate	totale unioni civili MASCHI residenti a fine anno	totale unioni civili FEMMINE residenti a fine anno	totale unioni civili residenti a fine anno	numero famiglie	% sul tot famiglie
2016	3	2	5	3	2	5	17433	0,03
2017	2	2	4	4	4	8	17525	0,05
2018	4		4	7	4	11	17638	0,06
2019	2	1	3	6	5	11	17823	0,06

Tabella 1.93: Le unioni civili al 31/12

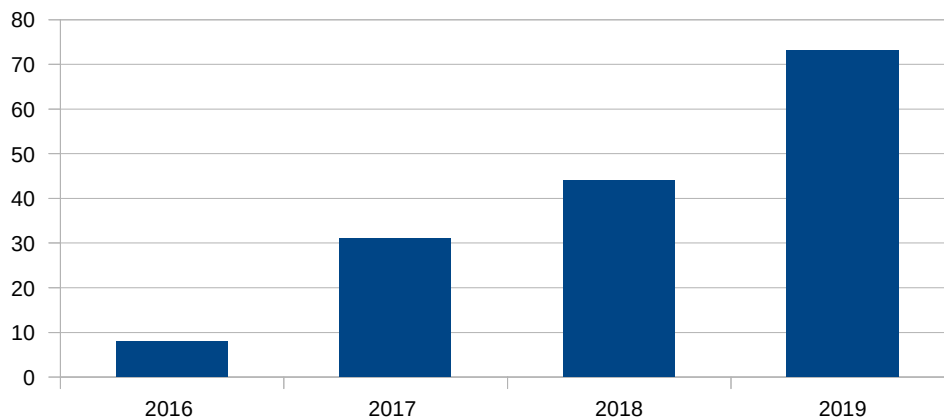

Grafico 129: unioni civili celebrate per anno

1.3.5 Incremento dei nuclei famigliari al 31/12

1982	12.218	153	1,27%	2,71	33.110
1983	12.470	252	2,06%	2,65	33.071
1984	12.650	180	1,44%	2,61	32.985
1985	12.766	116	0,92%	2,59	33.117
1986	12.804	38	0,30%	2,58	33.017
1987	12.818	14	0,11%	2,57	32.981
1988	12.883	65	0,51%	2,56	32.951
1989	12.892	9	0,07%	2,55	32.820
1990	13.020	128	0,99%	2,54	33.018
1991	13.045	25	0,19%	2,53	33.060
1992	13.163	118	0,90%	2,51	33.044
1993	13.323	160	1,22%	2,49	33.155
1994	13.478	155	1,16%	2,47	33.314
1995	13.674	196	1,45%	2,45	33.443
1996	13.833	159	1,16%	2,43	33.599
1997	13.980	147	1,06%	2,41	33.753
1998	14.144	164	1,17%	2,40	33.937
1999	14.324	180	1,27%	2,38	34.118
2000	14.437	113	0,79%	2,37	34.153
2001	14.617	180	1,25%	2,35	34.383
2002	14.750	133	0,91%	2,34	34.517
2003	14.733	-17	-0,12%	2,35	34.577
2004	15.031	298	2,02%	2,34	35.105
2005	15.257	226	1,50%	2,33	35.518
2006	15.518	261	1,71%	2,31	35.832
2007	15.853	335	2,16%	2,30	36.426
2008	16.190	337	2,13%	2,29	37.053
2009	16.489	299	1,85%	2,28	37.549
2010	16.740	251	1,52%	2,28	38.151
2011	16.961	221	1,32%	2,28	38.611
2012	17.262	301	1,77%	2,27	39.247
2013	17.278	16	0,09%	2,27	39.271
2014	17.191	-87	-0,50%	2,28	39.233
2015	17.284	93	0,54%	2,28	39.369
2016	17.433	149	0,86%	2,27	39.594
2017	17.525	92	0,53%	2,28	39.985
2018	17.638	113	0,64%	2,28	40.135
2019	17.823	185	1,05%	2,26	40.315

Tabella 1.94: Incremento dei nuclei famigliari al 31/12

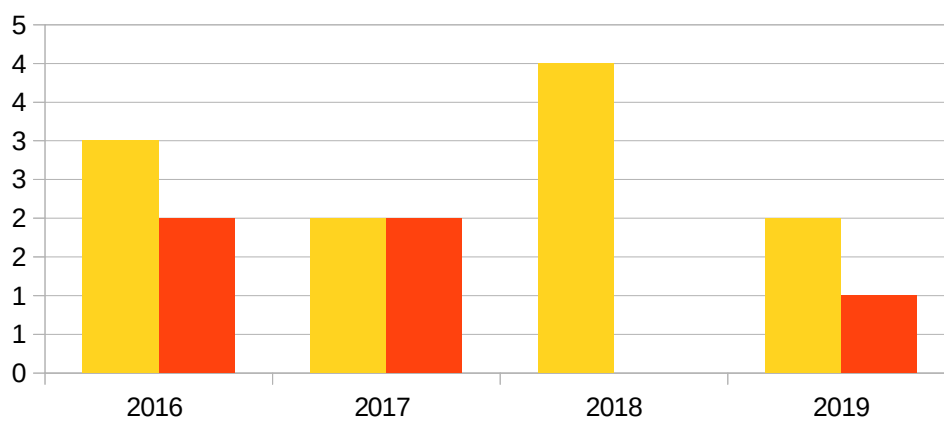

Grafico 130: Andamento del numero di famiglie al 31/12



Grafico 131: Trend di variazione annua del numero di famiglie al 31/12

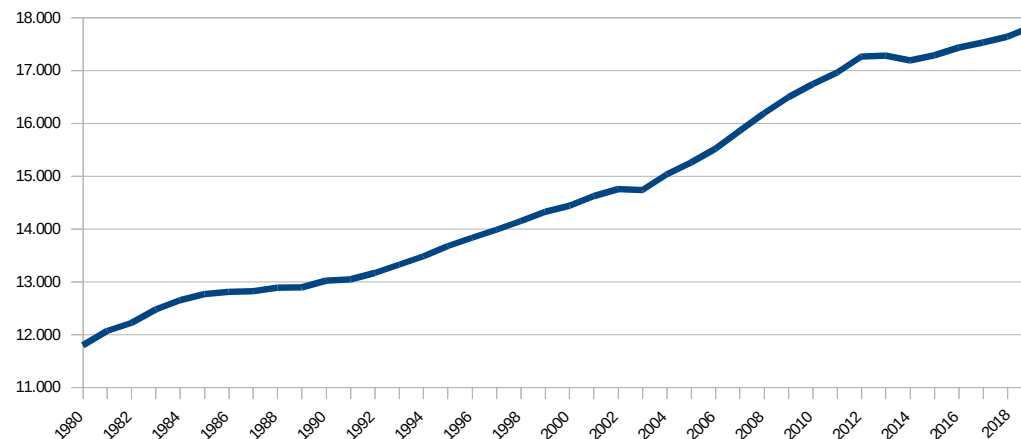

Grafico 132: Andamento del numero di componenti per famiglia al 31/12

1.3.6 Andamento delle famiglie di un componente suddivise per fascia di età al 31/12

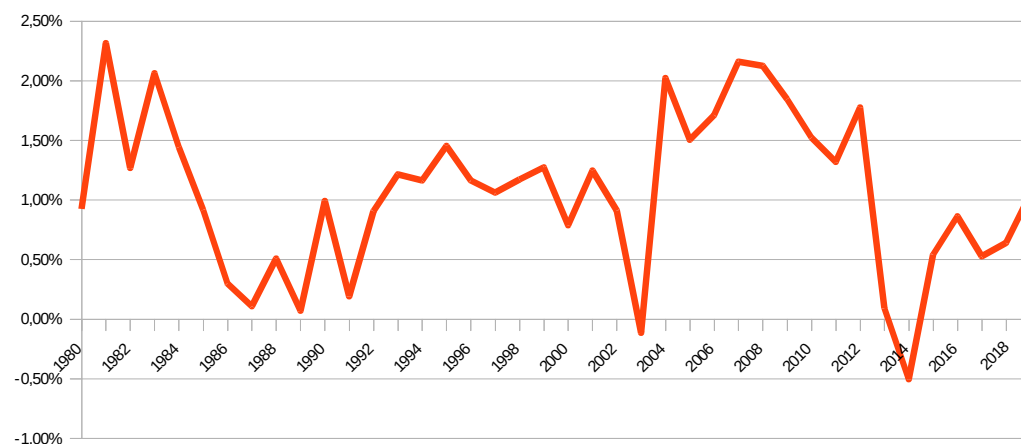
fasce d'età	2007			2008			2009			2010			2011			2012			2013			2014			2015			2016			2017			2018			2019	
	maschi	femmine	TOTALE	maschi	femmine	TOTALE	maschi	femmine	TOTALE	maschi	femmine	TOTALE	maschi	femmine	TOTALE	maschi	femmine	TOTALE	maschi	femmine	TOTALE	maschi	femmine	TOTALE	maschi	femmine	TOTALE	maschi	femmine	TOTALE	maschi	femmine	TOTALE	maschi	femmine			
0-29	194	151	345	179	152	331	213	152	365	213	163	376	205	171	376	230	171	401	216	173	389	203	169	372	200	156	356	194	164	358	198	149	347	217	148	365	243	196
30-39	545	411	956	609	410	1.019	573	429	1.002	574	412	986	542	412	954	524	435	959	519	411	930	491	376	867	510	357	867	510	345	855	513	316	829	476	306	782	471	300
40-49	467	350	817	501	372	873	552	408	960	574	448	1.022	601	459	1.060	639	459	1.098	604	482	1.086	575	477	1.052	577	473	1.050	550	456	1.006	561	439	1.000	555	422	977	543	424
50-64	445	552	997	477	608	1.085	518	625	1.143	568	714	1.282	568	714	1.282	588	776	1.364	603	777	1.380	632	812	1.444	690	812	1.502	734	845	1.579	769	900	1.669	810	902	1.712	849	915
65<	480	1.865	2.345	506	1.909	2.415	530	1.957	2.487	545	1.961	2.506	561	1.987	2.548	591	1.987	2.578	624	2.011	2.635	647	2.011	2.658	665	2.045	2.710	689	2.109	2.798	697	2.107	2.804	716	2.131	2.847	728	2.159
TOTALE	2.131	3.329	5.460	2.272	3.451	5.723	2.386	3.571	5.957	2.474	3.698	6.172	2.477	3.743	6.220	2.572	3.828	6.400	2.566	3.854	6.420	2.548	3.845	6.393	2.642	3.843	6.485	2.677	3.919	6.596	2.738	3.911	6.649	2.774	3.909	6.683	2.834	3.994

Tabella 1.95: Andamento delle famiglie monocomponente per fasce di età al 31/12

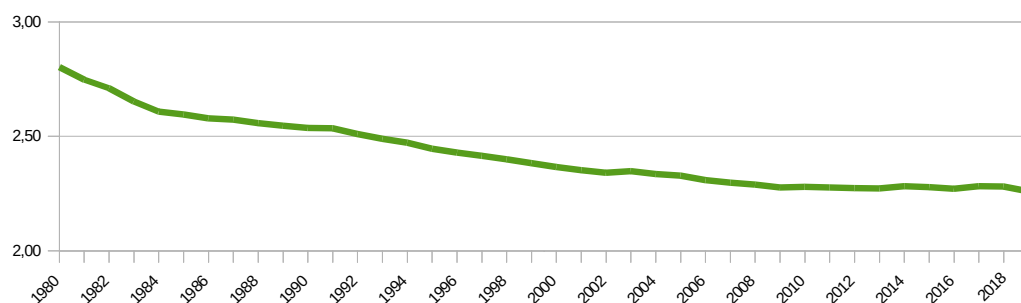
Illustrazione 133 : andamento delle famiglie monocomponente per fasce di età al 31/12

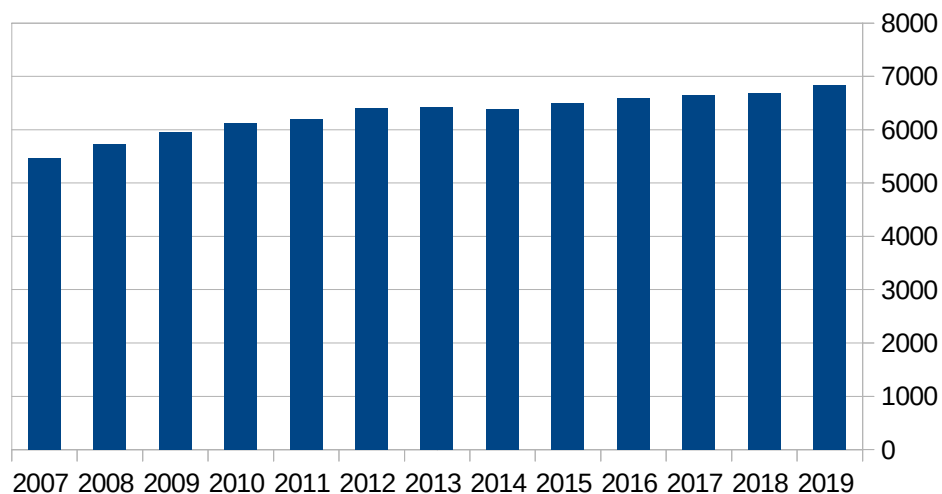

1.3.7

Numero convivenze anagrafiche e componenti al 31/12

Anno	Numero Convivenze
1977	33
1978	32
1979	32
1980	32
1981	32
1982	36
1983	28
1984	27
1985	26
1986	27
1987	30
1988	30
1989	30
1990	33
1991	40
1992	44
1993	44
1994	37
1995	37
1996	33
1997	27
1998	30
1999	28
2000	26
2001	26
2002	26
2003	26
2004	25
2005	27
2006	28
2007	31
2008	30
2009	29
2010	34
2011	34
2012	37
2013	34
2014	37
2015	36
2016	36
2017	36
2018	51
2019	51



Grafico 134: Andamento del numero di convivenze anagrafiche al 31/12

Anno	Numero Convivenze	Numero componenti			Diff. % anno preced.
		n°	m	f	
2000	26	147	286	433	-3,13%
2001	26	160	319	479	10,62%
2002	26	155	354	509	6,26%
2003	26	162	334	496	-2,55%
2004	25	183	313	496	0,00%
2005	27	186	350	536	8,06%
2006	28	163	356	519	-3,17%
2007	31	156	360	516	-0,58%
2008	30	155	349	504	-2,33%
2009	29	143	350	493	-2,18%
2010	34	159	359	518	5,07%
2011	34	176	345	521	0,58%
2012	37	181	361	542	4,03%
2013	34	150	383	533	-1,66%
2014	37	194	423	617	15,76%
2015	36	206	428	634	2,76%
2016	36	202	416	618	-2,52%
2017	36	413	417	830	34,30%
2018	51	349	482	831	0,12%
2019	51	278	486	764	-8,06%

Tabella 1.97: Le convivenze anagrafiche per numero di componenti al 31/12

Tabella 1.96: Convivenze anagrafiche al 31/12

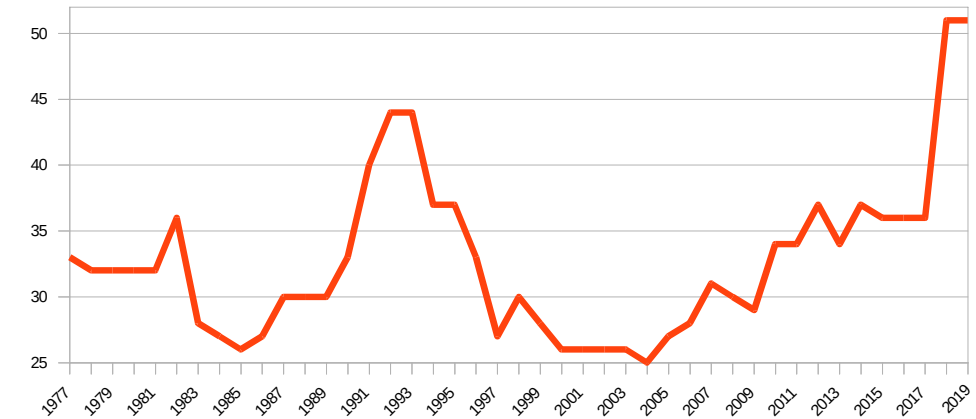

Grafico 136: Componenti delle convivenze anagrafiche al 31/12



Grafico 135: Trend di variazione annuale del numero di conviventi anagrafici

1.3.8 Residenti suddivisi per convivenza e sesso al 31/12

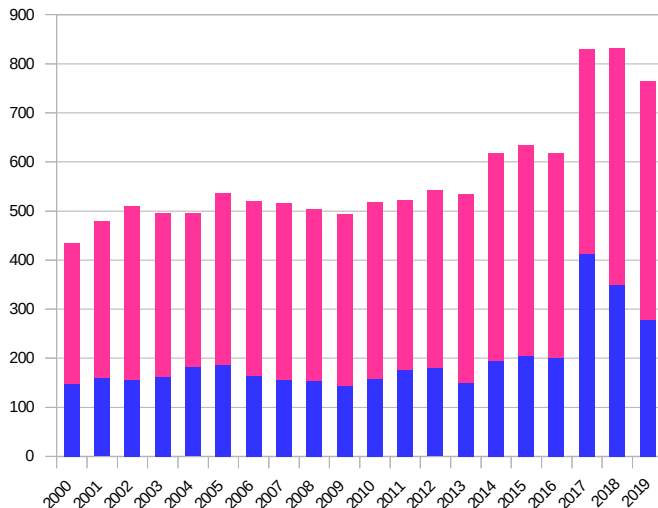
NR.	NOME CONVIVENZA	INDIRIZZO	M	F	TOT
1	A.T.A.S. ONLUS	VIA ADAMELLO, 6	12		12
2	A.T.A.S. ONLUS -	VIA EUROPA, 26	6		6
3	A.T.A.S. ONLUS - APPARTAMENTO SUB 12	VIA DELLA TERRA, 49		5	5
4	A.T.A.S. ONLUS - APPARTAMENTO SUB 14	VIA DELLA TERRA, 49	2	3	5
5	A.T.A.S. ONLUS - APPARTAMENTO SUB 15	VIA DELLA TERRA, 49	1		1
6	A.T.A.S. ONLUS - INTERNO 228	VIA BENACENSE, 33 int 228	5		5
7	A.T.A.S. ONLUS - INTERNO 301	VIA GIACOMO PUCCINI, 3 int 301	7		7
8	A.T.A.S. ONLUS -	VIA LUNGO LENO SINISTRO, 24 D	6		6
9	ACCOGLIENZA RICHIEDENTI	VIA ALFREDO CATALANI, 8	5		5
10	ASSOCIAZIONE PUNTO D'APPRODO	VIA VALBUSA GRANDE, 48		7	7
11	CASA DI SOGGIORNO PER ANZIANI	VIA CLEMENTINO VANNETTI, 6	71	136	207
12	CASA DI SOGGIORNO PER ANZIANI	VIA GIUSEPPE FEDRIGOTTI, 7	16	52	68
13	CASA FAMIGLIA - COMUNITA' MURIALDO	VIA VALDIRIVA, 2		1	1
14	CASA KM 354	VIA ALESSANDRO MANZONI, 29	6		6
15	CASA NOSSA SENHORA DO LAR (COMUNITA' PAPA GICVICOLO SAN GIUSEPPE, 3		1	3	4
16	CASA SERENA SAN GIUSEPPE	VIA RAFFAELE ZOTTI, 22		24	24
17	COMUNITA' ARANCIO	VIA DELLA TERRA, 15	3	4	7
18	COMUNITA' CA' BELLA	VIA DOMENICO PASQUI, 61	3	5	8
19	COMUNITA' MELOGRANO	VIA DELLA TERRA, 15	1	3	4
20	COMUNITA' MIMOSA	VIA UNIONE, 2		1	1
21	COMUNITA' PENELOPE	VIA UNIONE, 2	2	4	6
22	COMUNITA' SOLE ARCOBALENO	VIA DOMENICO UDINE, 41 B	2	9	11
23	COMUNITA' SORGENTE	VIA SAN ROCCO, 25	2	2	4
24	COMUNITA' ULISSE	VIA UNIONE, 2	2	6	8
25	CONGREGAZIONE SUORE DI CARITA'	VIA CONCIA TORI, 12		7	7
26	CONVENTO FRATI CAPPUCCINI OFM	BORGO SANTA CATERINA, 38	21	1	22
27	CONVENTO SAN FRANCESCO	VIA GIUSEPPE FEDRIGOTTI, 1	5		5
28	COOPERATIVA "GIRASOLE"	VIA CARTIERA, 9	3	1	4
29	COOPERATIVA "GRUPPO 78"	VIA DOMENICO UDINE, 41	2		2
30	COOPERATIVA "GRUPPO 78"	VIA GALILEO GALILEI, 14	2	1	3
31	COOPERATIVA "GRUPPO 78"	VIA GIACOMO PUCCINI, 14	3		3
32	COOPERATIVA GIRASOLE	VIA MARIO FLAIM, 3	2		2
33	IST.B.V.MARIA - CASA MARY WARD	VIA DEL BRENNERO, 1 A		22	22
34	MISSIONI CONSOLATA	VIA MADONNA DEL MONTE, 12	5		5
35	NUCLEO DIAMANTE	VIA CLEMENTINO VANNETTI, 6	3	10	13
36	OPERA FAMIGLIA MATERNA	VIA BIANCA LAURA SAIBANTI, 6	5	16	21
37	OPERA UNIVERSITARIA	VIA GIUSEPPE GARIBALDI, 16	3	1	4
38	PADRI OBLATI	VIA ANTONIO BALISTA, 11	2		2
39	PADRI ROSMINIANI IST.CARITA'	VIA ANTONIO STOPPANI, 1	2		2
40	PICCOLE SUORE SACRA FAMIGLIA	VIA BIANCA LAURA SAIBANTI, 6 B	5	101	106
41	PROGETTO 92	VIA LEONARDO DA VINCI, 11		2	2
42	PROGETTO LLAMBINA	VIA VALBUSA GRANDE, 38		7	7
43	PROGETTO LLAMBINA SEMIAUTONOMIA	VIALE TRENTO, 37 A	1	1	2
44	PROGETTO SPRAR TRENTO 2017-2019	VIA BENACENSE, 31 3	4	2	6
45	PROGETTO SPRAR TRENTO 2017-2019	VIA LEONARDO DA VINCI, 13	11		11
46	PUNTO D'APPRODO-CASA FIORDALISO	VIALE SCHIO, 3	2	14	16
47	RESIDENZA PINERA	VIA PINERA, 2	21		21
48	RSA RESIDENZA SOLATRIX	VIA VINCENZO BELLINI, 11	16	32	48
49	STAZIONE CARABINIERI ROVERETO	LARGO CARLO ALBERTO DALLA CHIES	4	1	5
50	STUDENTATO ROSMINIANI	VIA MADONNA DEL MONTE, 6	3		3
51	TENENZA GUARDIA DI FINANZA	VIA BRIONE, 43		2	2
			278	486	764

Tabella 1.98: Le convivenze anagrafiche attive al 31/12/2019

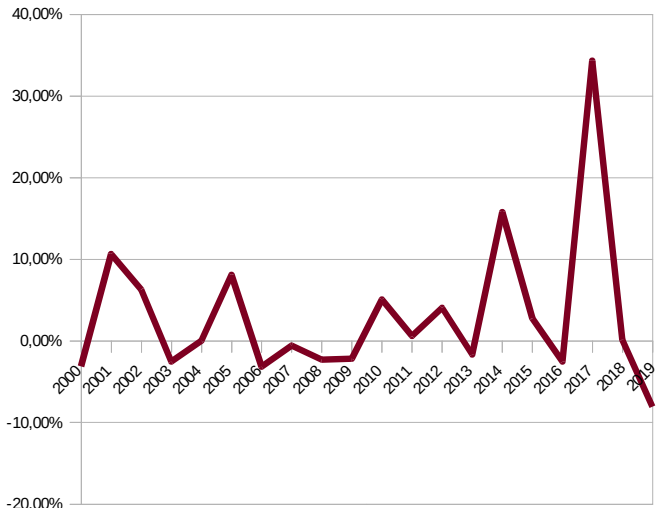
- 1. demografia**
 - 1.1 popolazione
 - 1.2 anziani
 - 1.3 famiglie
 - 1.4 stranieri**
 - 1.5 AIRE
 - 1.6 matrimoni
 - 1.7 elettorale

- 2. economia
 - 2.1 Imprese
 - 2.2 Lavoro
 - 2.3 commercio
 - 2.4 turismo

1.4 Stranieri residenti

1.4.1 Stranieri residenti al 31/12

1. demografia 1.4 stranieri

Anno	Maschi		Femmine		Totali				
	n°	%	n°	%	n°	differ	differ. %	di cui apolidi	% sul tot. popolaz.
1986	60	58,82	42	41,18	102		0,00%	1	0,31%
1987	56	59,57	38	40,43	94	-8	-7,84%	1	0,28%
1988	68	58,62	48	41,38	116	22	23,40%	1	0,35%
1989	66	56,41	51	43,59	117	1	0,86%	1	0,36%
1990	128	65,98	66	34,02	194	77	65,81%	1	0,59%
1991	205	73,21	75	26,79	280	86	44,33%	1	0,85%
1992	237	70,12	101	29,88	338	58	20,71%	1	1,02%
1993	268	69,61	117	30,39	385	47	13,91%	1	1,16%
1994	293	67,05	144	32,95	437	52	13,51%	-	1,31%
1995	353	63,72	201	36,28	554	117	26,77%	-	1,66%
1996	441	64,10	247	35,9	688	134	24,19%	-	2,05%
1997	500	61,12	318	38,88	818	130	18,90%	-	2,42%
1998	538	57,79	393	42,21	931	113	13,81%	-	2,74%
1999	640	57,45	474	42,55	1.114	183	19,66%	-	3,27%
2000	700	55,91	552	44,09	1.252	138	12,39%	-	3,67%
2001	844	55,49	677	44,51	1.521	269	21,49%	-	4,42%
2002	972	54,67	806	45,33	1.778	257	16,90%	-	5,15%
2003	1.035	51,31	982	48,69	2.017	239	13,44%	-	5,83%
2004	1.264	51,24	1.203	48,76	2.467	450	22,31%	-	7,03%
2005	1.466	51,01	1.408	48,99	2.874	407	16,50%	-	8,09%
2006	1.620	50,72	1.574	49,28	3.194	320	11,13%	-	8,91%
2007	1.839	49,74	1.858	50,26	3.697	503	15,75%	-	10,15%
2008	2.055	49,99	2.056	50,01	4.111	414	11,20%	-	11,09%
2009	2.147	48,53	2.277	51,47	4.424	313	7,61%	-	11,78%
2010	2.262	48,15	2.436	51,85	4.698	274	6,19%	-	12,31%
2011	2.402	48,38	2.563	51,62	4.965	267	5,68%	-	12,86%
2012	2.541	48,23	2.727	51,77	5.268	303	6,10%	-	13,42%
2013	2.456	47,52	2.712	52,48	5.168	-100	-1,90%	-	13,16%
2014	2.388	47,89	2.598	52,11	4.986	-182	-3,52%	-	12,71%
2015	2.285	48,01	2.474	51,99	4.759	-227	-4,55%	-	12,09%
2016	2.353	52,66	2.115	47,34	4.468	-291	-6,11%	-	11,28%
2017	2.362	49,89	2.372	50,11	4.734	266	5,95%	-	11,84%
2018	2.203	47,97	2.389	52,03	4.592	-142	-3,00%	-	11,44%
2019	2.231	47,78	2.438	52,22	4.669	77	1,68%	-	11,58%

Tabella 1.99: Stranieri residenti al 31/12 suddivisi per sesso



Grafico 137: Andamento del numero di stranieri residenti al 31/12



Grafico 138: Le 10 nazionalità più numerose al 31/12/2019 per sesso

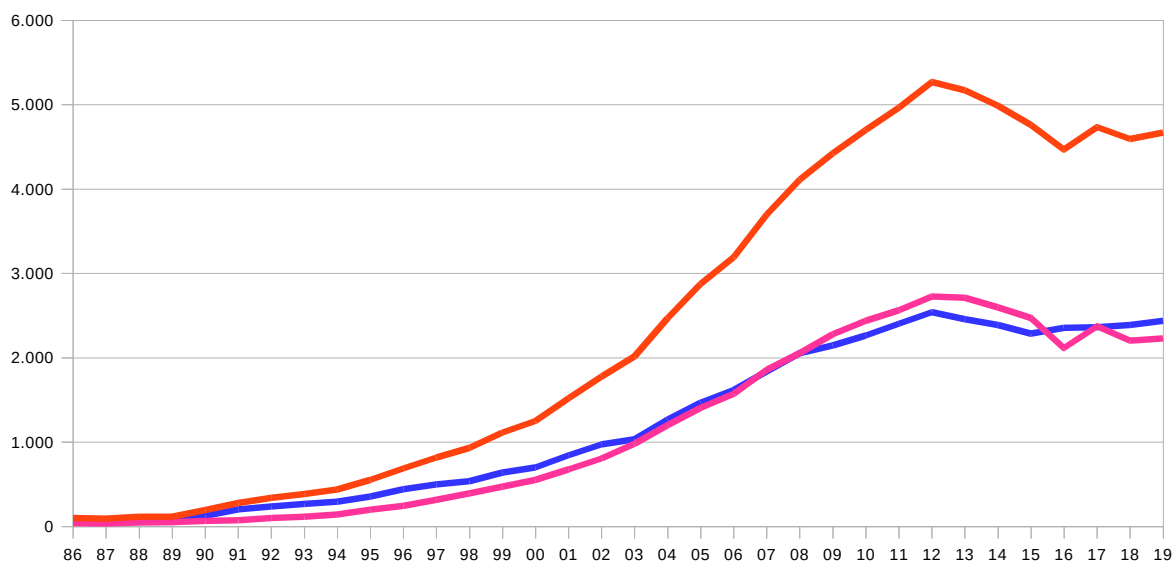

Grafico 139: Provenienza geografica di provenienza dei cittadini stranieri

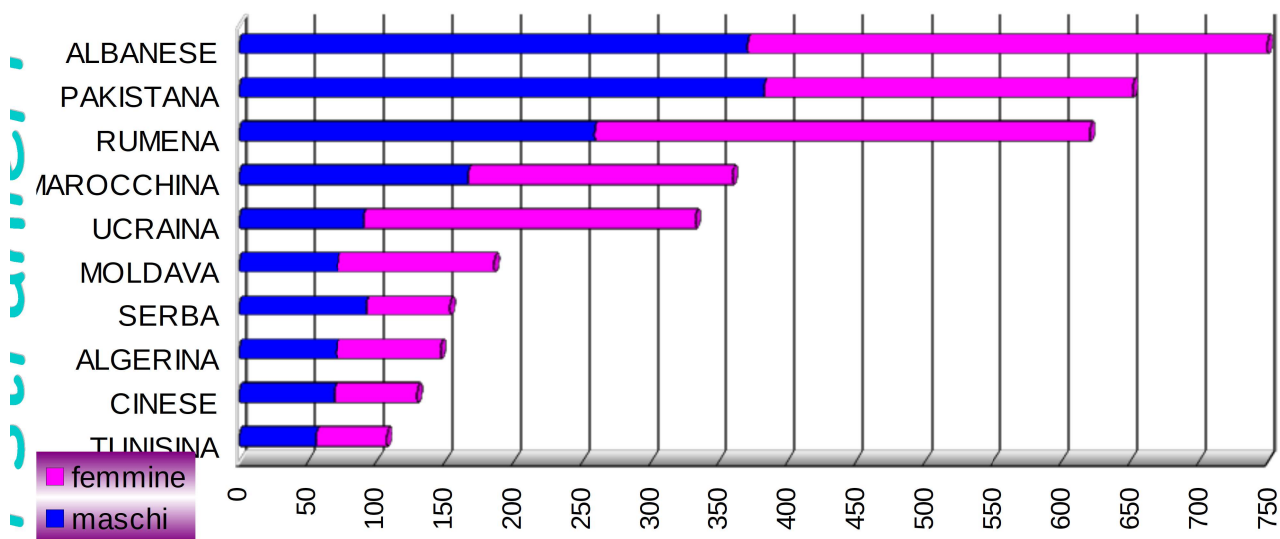

Grafico 140: Distribuzione per circoscrizioni dei cittadini stranieri residenti al 31/12/2019

1.4.3 Andamento delle 50 nazionalità più numerose per anno

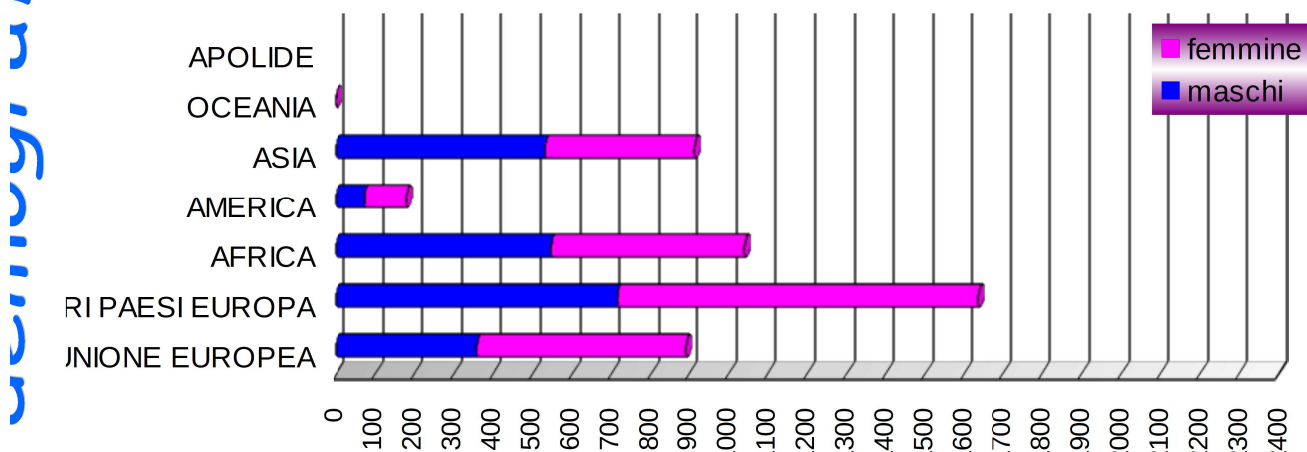
		Femmine	maschi	totale	% su totale stranieri	% su totale popolazione	Posizione Con il 2018	Differenza con il 2018
1	ALBANESE	379	371	750	16,06	1,86	↔	34
2	PAKISTANA	269	383	652	13,96	1,62	↔	23
3	RUMENA	362	259	621	13,30	1,54	↔	38
4	MAROCCHINA	193	167	360	7,71	0,89	↑	20
5	UCRAINA	242	91	333	7,13	0,83	↓	-2
6	MOLDAVA	114	72	186	3,98	0,46	↔	-6
7	SERBA	61	93	154	3,30	0,38	↔	-8
8	ALGERINA	76	71	147	3,15	0,36	↔	-1
9	CINESE	61	69	130	2,78	0,32	↔	3
10	TUNISINA	52	56	108	2,31	0,27	↑	6
11	SENEGALESE	37	58	95	2,03	0,24	↔	-4
12	NIGERIANA	46	48	94	2,01	0,23	↓	-5
13	POLACCA	58	12	70	1,50	0,17	↔	2
14	KOSOVARA	31	32	63	1,35	0,16	↑	-5
15	BOSNIACA	30	29	59	1,26	0,15	↓	-2
16	GHANESE	24	26	50	1,07	0,12	↑	-4
17	MACEDONE	27	16	43	0,92	0,11	↓	-4
18	INDIANA	18	24	42	0,90	0,10	↓	-3
19	MALIANA	7	33	40	0,86	0,10	↔	-4
20	BRASILIANA	27	12	39	0,84	0,10	↓	2
21	BURKINABE'	10	22	32	0,69	0,08	↑	-5
22	IVORIANA	18	12	30	0,64	0,07	↓	3
23	CUBANA	19	9	28	0,60	0,07	↑	3
24	TEDESCA	11	16	27	0,58	0,07	↓	2
25	RUSSA	24	3	27	0,58	0,07	↓	2
26	BENGALESE		25	25	0,54	0,06	↓	1
27	SPAGNOLA	16	9	25	0,54	0,06	↓	1
28	DOMINICANA	13	12	25	0,54	0,06	↓	2
29	CROATA	15	8	23	0,49	0,06	↓	0
30	BULGARA	12	10	22	0,47	0,05	↔	0
31	PERUVIANA	11	11	22	0,47	0,05	↔	1
32	BRITANNICA	6	14	20	0,43	0,05	↔	1
33	COLOMBIANA	13	7	20	0,43	0,05	↑	1
34	AFGANA	3	13	16	0,34	0,04	↔	-2
35	STATUNITENSE	8	8	16	0,34	0,04	↑	-1
36	CAMERUNENSE	8	6	14	0,30	0,03	↓	-2
37	FRANCESE	10	2	12	0,26	0,03	↓	-2
38	PORTOGHESE	3	9	12	0,26	0,03	↑	-1
39	ECUADOR	4	8	12	0,26	0,03	↑	2
40	TOGOLESE	4	7	11	0,24	0,03	↓	0
41	IRANIANA	6	5	11	0,24	0,03	↑	0
42	DEL GAMBIA	1	10	11	0,24	0,03	↑	1
43	TURCA	5	5	10	0,21	0,02	↑	0
44	EGIZIANA	1	9	10	0,21	0,02	↓	0
45	GUINEANA	1	9	10	0,21	0,02	↓	1
46	AUSTRIACA	6	2	8	0,17	0,02	↓	-1
47	BELGA	5	3	8	0,17	0,02	↔	0
48	SLOVACCA	5	3	8	0,17	0,02	↑	0
49	GEORGIANA	4	3	7	0,15	0,02	↑	4
50	CECA	4	2	6	0,13	0,01	↓	2

1. demografia 1.4 stranieri

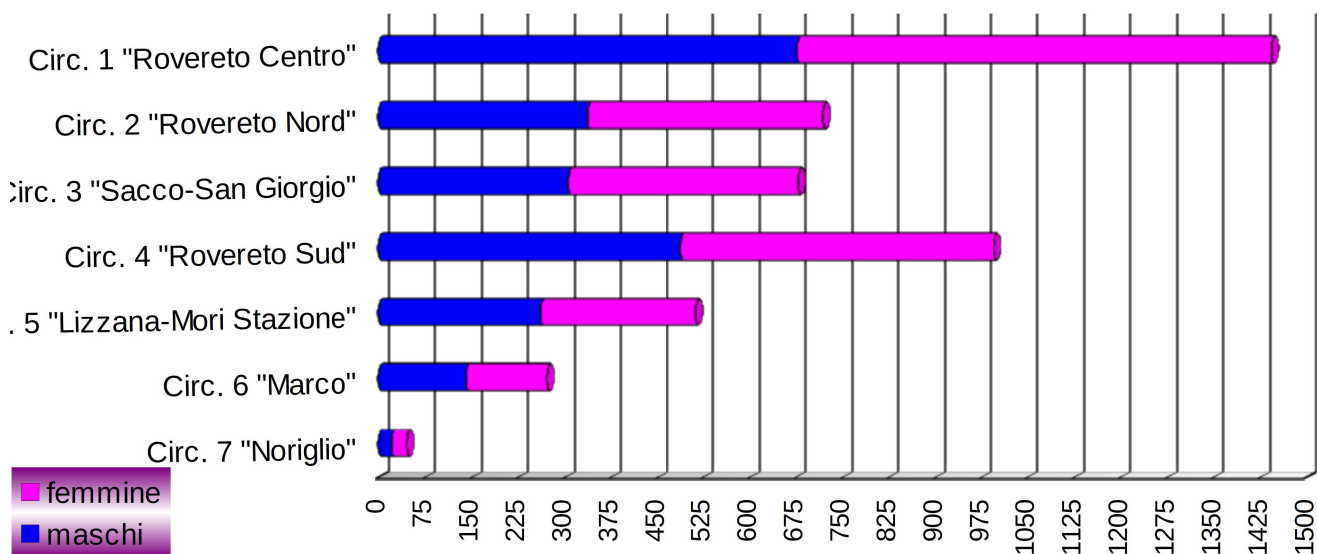
Tabella 1.101: Andamento nel 2019 delle 50 nazionalità maggiormente numerose

1.4.5 Popolazione straniera suddivisa per anno di nascita e sesso al 31/12

anno di nascita	MASCHI	FEMMINE	TOTALE	anno di nascita	MASCHI	FEMMINE	TOTALE
2019	38	30	68	1965	23	25	48
2018	27	27	54	1964	19	29	48
2017	37	48	85	1963	28	25	53
2016	39	36	75	1962	14	29	43
2015	38	31	69	1961	16	27	43
2014	35	33	68	1960	16	22	38
2013	47	36	83	1959	8	20	28
2012	27	34	61	1958	7	39	46
2011	36	34	70	1957	11	34	45
2010	36	38	74	1956	17	19	36
2009	35	17	52	1955	13	31	44
2008	34	26	60	1954	6	27	33
2007	25	33	58	1953	6	16	22
2006	27	19	46	1952	10	24	34
2005	17	17	34	1951	9	12	21
2004	21	21	42	1950	12	26	38
2003	18	14	32	1949	9	13	22
2002	21	17	38	1948	7	19	26
2001	15	15	30	1947	7	7	14
2000	22	20	42	1946	3	8	11
1999	25	18	43	1945	2	9	11
1998	27	20	47	1944	1	7	8
1997	31	14	45	1943	4	7	11
1996	33	33	66	1942	3	7	10
1995	40	25	65	1941	1	6	7
1994	43	25	68	1940	3	3	6
1993	42	26	68	1939	4	9	13
1992	36	44	80	1938	3	5	8
1991	38	57	95	1937	2	4	6
1990	49	56	105	1936	1	2	3
1989	44	63	107	1935	1	2	3
1988	46	53	99	1934	1	7	8
1987	46	54	100	1933	3	4	7
1986	50	57	107	1932		1	1
1985	69	62	131	1931	1	1	2
1984	51	60	111	1930		2	2
1983	58	58	116	1929			0
1982	48	38	86	1928			
1981	52	63	115	1927			
1980	45	39	84	1926			
1979	51	53	104	1925			
1978	55	38	93	1924			
1977	45	36	81	1923			
1976	43	51	94	1922			
1975	46	37	83	1921			
1974	24	34	58	1920			
1973	20	30	50	1919			
1972	40	34	74	1918			
1971	33	28	61	1917			
1970	31	28	59	1916			
1969	38	33	71	1915			
1968	29	25	54	1914			
1967	19	47	66	1913			
1966	18	25	43	1912			

1. demografica 1.4 stranieri

totale 2231 2438 4669

Tabella 1.103: Residenti stranieri al 31/12/2019 per anno di nascita e sesso

1.4.6 Piramide dell'età della popolazione straniera residente al 31/12/2019



Grafico 141: Piramide dell'età della popolazione straniera residente al 31/12/2019

1.4.7 Movimenti popolazione residente straniera

	2005			2006			2007			2008			2009			2010			2011			2012			2013			2014			2015			2016			2017			2018			2019		
	M	F	TOT	M	F	TOT	M	F	TOT	M	F	TOT	M	F	TOT	M	F	TOT	M	F	TOT	M	F	TOT	M	F	TOT	M	F	TOT	M	F	TOT	M	F	TOT	M	F	TOT	M	F	TOT	M	F	TOT
POP. STRANIERA																																													
AD INIZIO ANNO	1.255	1.235	2.490	1.466	1.408	2.874	1.620	1.574	3.194	1.839	1.858	3.697	2.055	2.056	4.111	2.147	2.277	4.424	2.262	2.436	4.698	2.402	2.563	4.965	2.541	2.727	5.268	2.456	2.712	5.168	2.388	2.598	4.986	2.285	2.474	4.759	2.115	2.353	4.468	2.362	2.372	4.734	2.203	2.389	4.592
ISCRITTI																																													
per nascita	41	32	73	40	29	69	44	33	77	62	45	107	41	37	78	55	46	101	59	51	110	49	50	99	55	52	107	41	39	80	40	36	76	37	41	78	38	49	87	31	28	59	38	35	73
da altri comuni italiani	123	112	235	120	122	242	160	151	311	116	114	230	124	139	263	142	140	282	127	134	261	146	184	330	145	152	297	142	126	268	145	121	266	150	135	285	127	116	243	158	163	321	150	160	310
dall'estero	145	150	295	122	147	269	152	218	370	158	192	350	139	208	347	136	190	326	112	124	236	136	158	294	106	132	238	89	98	187	117	99	216	102	113	215	364	120	484	125	115	240	105	97	202
per ricomparsa	18	3	21	6	5	11	17	6	23	12	2	14	17	8	25	30	19	49	13	5	18	16	4	20	12	7	19	18	5	23	25	12	37	38	16	54	44	10	54	16	9	25	36	18	54
TOTALE ISCRITTI	327	297	624	288	303	591	373	408	781	348	353	701	321	392	713	363	395	758	311	314	625	347	396	743	318	343	661	290	268	558	327	268	595	327	305	632	573	295	868	330	315	645	329	310	639
CANCELLATI																																													
per morte	1	1	2	4	2	6	1	2	3	3	2	5	4	2	6	2	1	3	2	2	4	2	3	5	6	5	11	0	1	1	5	3	8	7	4	11	3	5	8	3	1	4	4	4	8
per altri comuni italiani	85	62	147	101	110	211	99	72	171	60	74	134	70	83	153	71	92	163	79	105	184	94	110	204	98	116	214	68	108	176	90	117	207	106	112	218	107	91	198	254	81	335	154	117	271
per rimpatrio all'estero	9	6	15	5	4	9	7	12	19	9	12	21	14	14	28	18	8	26	4	7	11	10	22	32	16	16	32	20	25	45	20	30	50	11	17	28	11	18	29	20	19	39	14	30	44
per acquisto di cittadinanza	14	10	24	20	19	39	22	28	50	32	42	74	81	35	116	108	98	206	57	59	116	85	93	178	120	128	248	132	155	287	206	182	388	283	236	519	96	126	222	121	143	264	74	82	156
per irreperibilità	7	45	52	4	2	6	25	10	35	28	25	53	60	37	97	49	37	86	29	14	43	17	4	21	163	93	256	138	93	231	109	60	169	90	57	147	109	36	145	91	54	145	55	28	83
TOTALE CANCELLATI	116	124	240	134	137	271	154	124	278	132	155	287	229	171	400	248	236	484	171	187	358	208	232	440	403	358	761	358	382	740	430	392	822	497	426	923	326	276	602	489	298	787	301	261	562
SALDO ANNUO	211	173	384	154	166	320	219	284	503	216	198	414	92	221	313	115	159	274	140	127	267	139	164	303	-85	-15	-100	-68	-114	-182	-103	-124	-227	-170	-121	-291	247	19	266	-159	17	-142	28	49	77
POP. STRANIERA																																													
A FINE ANNO	1.466	1.408	2.874	1.620	1.574	3.194	1.839	1.858	3.697	2.055	2.056	4.111	2.147	2.277	4.424	2.262	2.436	4.698	2.402	2.563	4.965	2.541	2.727	5.268	2.456	2.712	5.168	2.388	2.598	4.986	2.285	2.474	4.759	2.115	2.353	4.468	2.362	2.372	4.734	2.203	2.389	4.592	2.231	2.438	4.669

Tabella 1.104: Movimenti anagrafici della popolazione residente straniera al 31/12

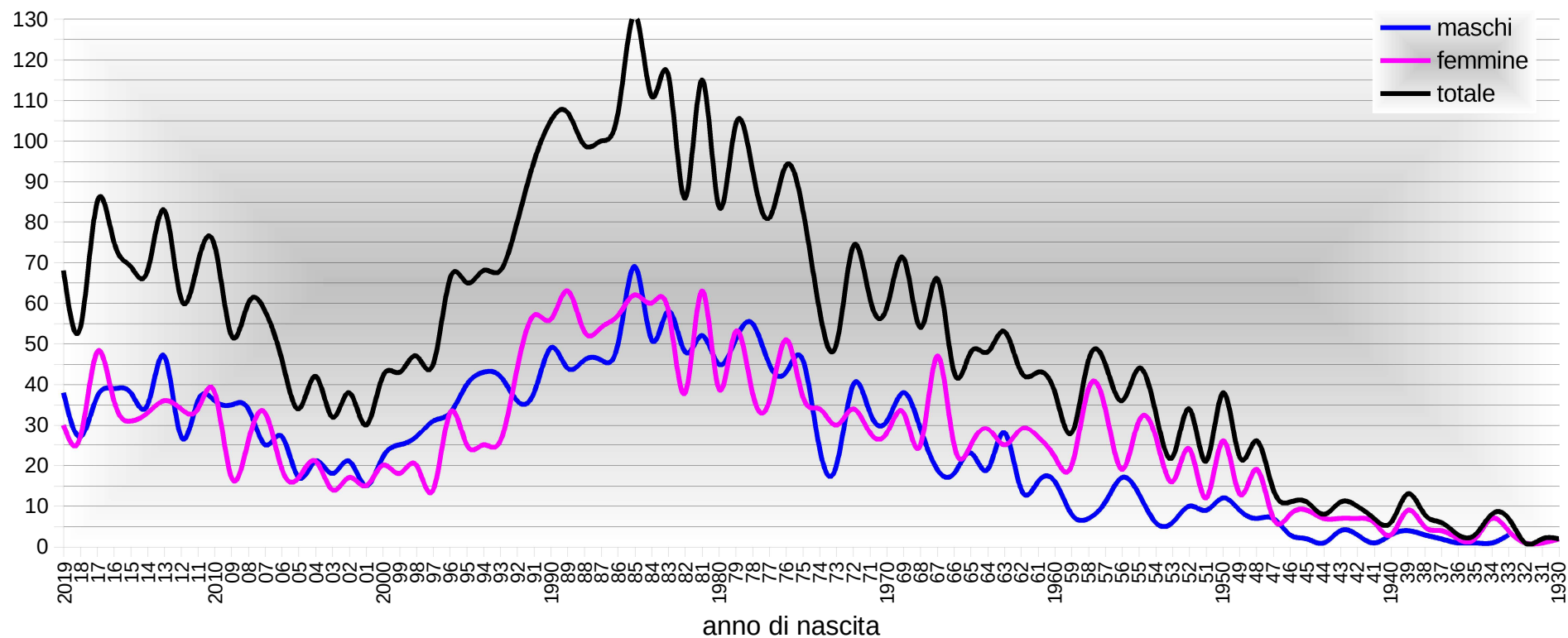
1.4.8 Acquisti di cittadinanza

Anno	ATTI DI ACQUISTO REDATTI IN UFFICIO				ATTI DI ACQUISTO REDATTI DAI CONSOLATI ALL'ESTERO E TRASCRITTI IN UFFICIO			CAUSE DI ACQUISTO DEGLI ATTI REDATTI IN UFFICIO				
	M	F	TOT	% stran.	M	F	TOT	matrimonio	naturalizzazione	figli minori Conviventi	varie	
2001	3	5	8	0,53%				8				
2002	6	6	12	0,67%				11		1		
2003	10	9	19	0,94%				9	5	5		
2004	3	11	14	0,57%				9	1	1	3	
2005	13	8	21	0,73%				3	10	8		
2006	22	17	39	1,22%				14	7	15	3	
2007	20	28	48	1,30%				22	14	10	2	
2008	32	42	74	1,80%				25	22	16	11	
2009	81	35	116	2,62%				11	43	60	2	
2010	108	98	206	4,38%				21	86	98	1	
2011	62	59	121	2,44%				14	46	53	8	
2012	85	93	178	3,38%				45	46	82	5	
2013	120	128	248	4,80%				59	86	100	3	
2014	132	155	287	5,76%				38	119	124	6	
2015	206	182	388	8,10%				25	200	162	1	
2016	283	236	519	11,62%				30	241	245	3	
2017	96	126	222	4,69%				34	101	81	6	
2018	121	143	264	5,75%				45	140	70	9	
2019	74	82	156	3,34%	34	30	64	23	70	63	0	



Grafico 142: Rappresentazione delle cause di acquisto di cittadinanza nel 2018



Grafico 143: Cause di acquisto di cittadinanza al 31/12 - serie storica

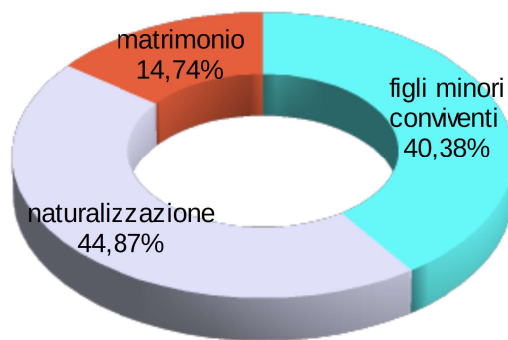

Grafico 144: Rappresentazione dei numeri di acquisizione e trascrizione degli atti esteri consolari di cittadinanza - serie storica

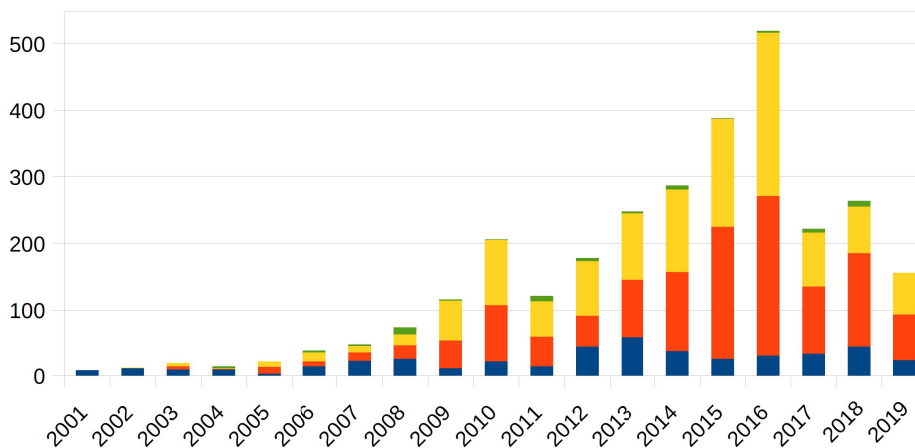

Grafico 145: Rappresentazione della provenienza geografica dei soggetti acquisenti e trascriventi atti esteri consolari di cittadinanza

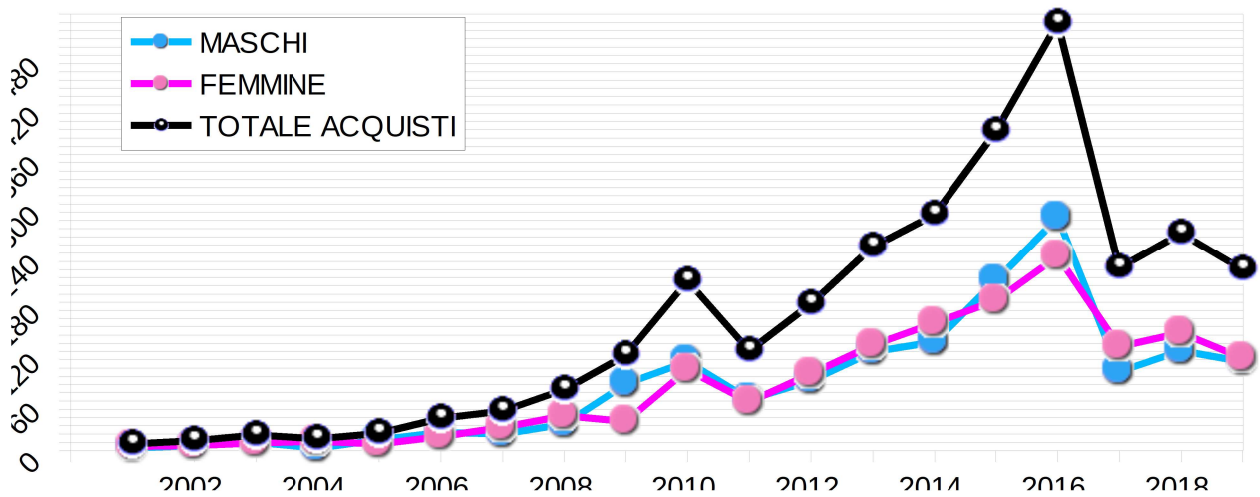

Grafico 147: Incidenza della popolazione straniera per fasce di età

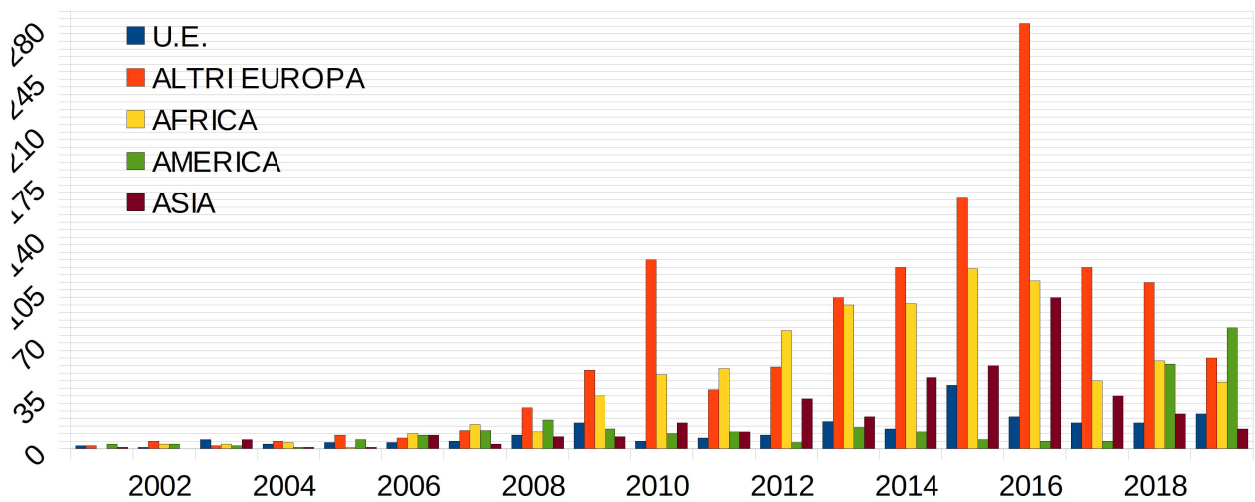

Grafico 148: Ripartizione degli stranieri residenti per fasce di età

1.5 A.I.R.E. (Anagrafe Italiani Residenti Estero)

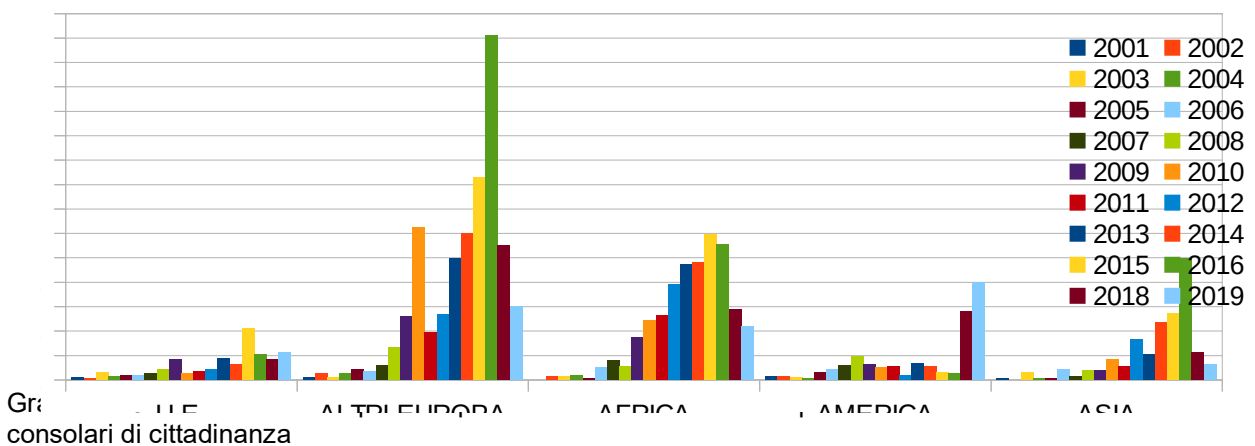
1.5.1 Consistenza A.I.R.E. al 31/12

Anno	M	%	F	%	TOT
1986	443	50,69	431	49,31	874
1987	441	50,69	429	49,31	870
1988	457	51,12	437	48,88	894
1989	450	50,96	433	49,04	883
1990	477	51,35	452	48,65	929
1991	476	51,24	453	48,76	929
1992	495	51,24	471	48,76	966
1993	525	51,57	493	48,43	1.018
1994	532	51,90	493	48,10	1.025
1995	542	51,87	503	48,13	1.045
1996	535	52,55	483	47,45	1.018
1997	530	51,76	494	48,24	1.024
1998	545	51,95	504	48,05	1.049
1999	563	51,60	528	48,40	1.091
2000	585	51,32	555	48,68	1.140
2001	599	51,24	570	48,76	1.169
2002	621	51,28	590	48,72	1.211
2003	642	50,91	619	49,09	1.261
2004	663	51,00	637	49,00	1.300
2005	663	51,84	616	48,16	1.279
2006	650	51,71	607	48,29	1.257
2007	662	51,72	618	48,28	1.280
2008	699	51,47	659	48,53	1.358
2009	694	51,56	652	48,44	1.346
2010	727	51,49	685	48,51	1.412
2011	774	51,70	723	48,30	1.497
2012	830	51,55	780	48,45	1.610
2013	891	51,89	826	48,11	1.717
2014	890	52,11	818	47,89	1.708
2015	974	52,56	879	47,44	1.853
2016	1051	52,84	938	47,16	1.989
2017	1111	52,73	996	47,27	2.107
2018	1203	52,93	1070	47,07	2.273
2019	1312	52,88	1169	47,12	2.481

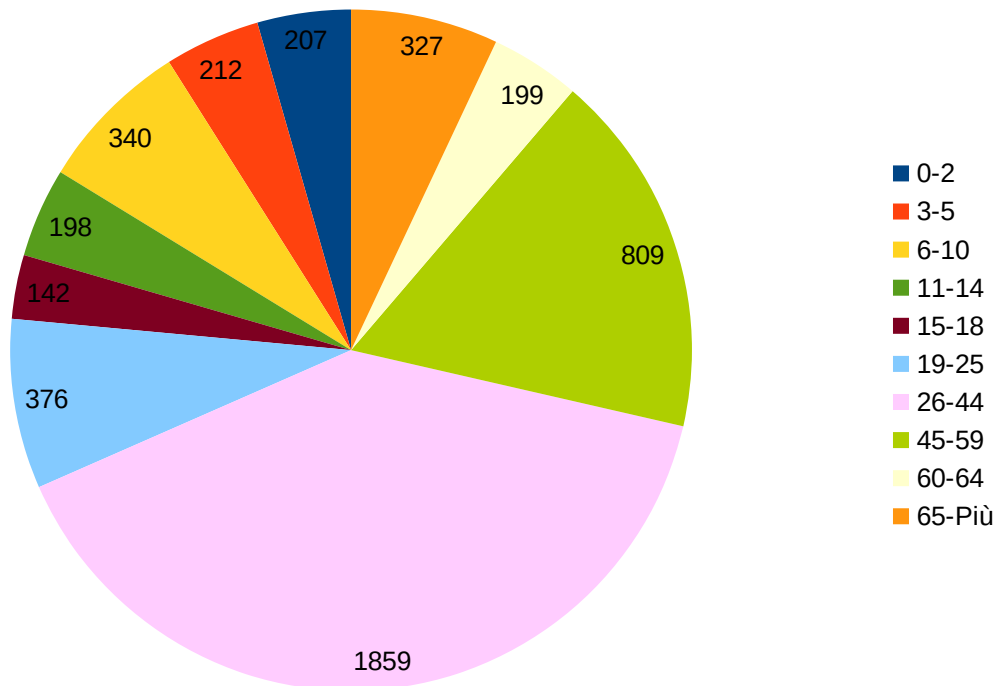
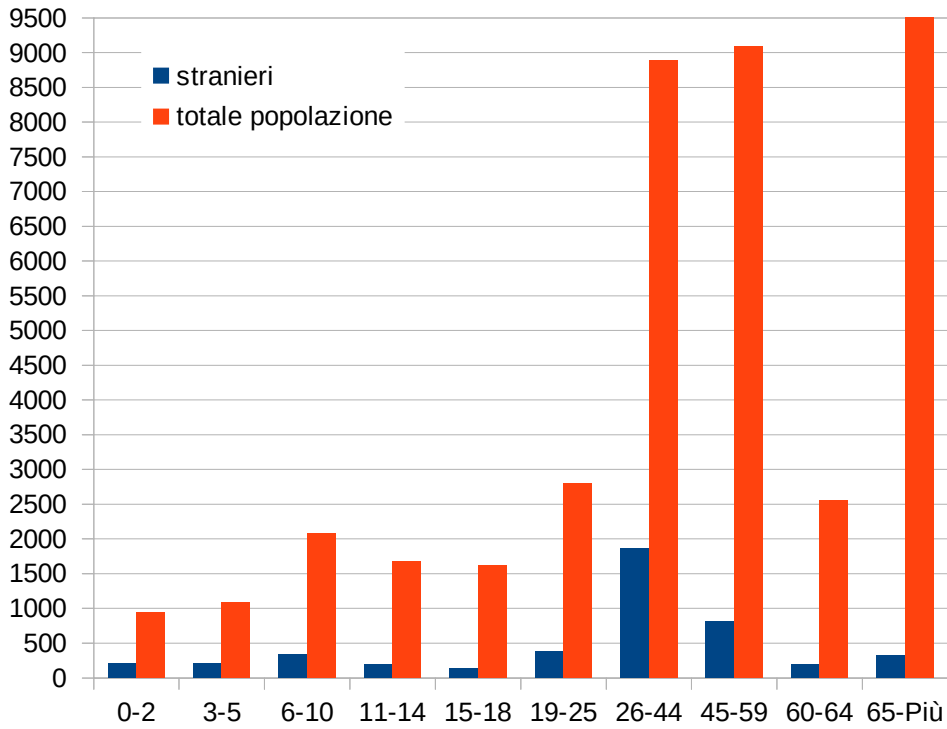
1. demografia 1.5 AIRE

Tabella 1.106: Iscritti all'AIRE al 31/12



Grafico 149: Andamento del numero di iscritti all'AIRE al 31/12

1.5.2 Cittadini A.I.R.E. distinti per stato estero di residenza al 31/12/2019

1. demografia 1.5 AIRE

STATO	M	F	MF	% su tot. AIRE	STATO	M	F	MF	% su tot. AIRE	STATO	M	F	MF	% su tot. AIRE
UE - UNIONE EUROPEA					AMERICA									
Austria	22	25	47	1,89	Kenia	5	2	7	0,28	Bangladesh			0	0,00
Belgio	17	21	38	1,53	Lesotho			0	0,00	Bhutan			0	0,00
Bulgaria	6	3	9	0,36	Liberia			0	0,00	Brunei			0	0,00
Ceca, Rep.	4	3	7	0,28	Libia			0	0,00	Cambogia			0	0,00
Cipro			0	0,00	Madagascar	2		2	0,08	Cina	5		5	0,20
Croazia	5	2	7	0,28	Malawi			0	0,00	Corea del Nord			0	0,00
Danimarca	10	5	15	0,60	Mali			0	0,00	Corea del Sud			0	0,00
Estonia			0	0,00	Marocco	5	3	8	0,32	Emirati Arabi Uniti	7	6	13	0,52
Finlandia	2	3	5	0,20	Mauritania			0	0,00	Filippine	2	2	4	0,16
Francia	107	89	196	7,90	Mauritius (Isola)	1	2	3	0,12	Georgia			0	0,00
Germania	171	173	344	13,87	Mozambico			0	0,00	Giappone	7	1	8	0,32
Grecia	1		1	0,04	Namibia			0	0,00	Giordania	1		1	0,04
Irlanda	7	15	22	0,89	Niger			0	0,00	India			0	0,00
Lettonia			0	0,00	Nigeria			0	0,00	Indonesia	1		1	0,04
Lituania			0	0,00	Ruanda			0	0,00	Iran			0	0,00
Lussemburgo	2	3	5	0,20	Sao Tomé e Principe			0	0,00	Iraq			0	0,00
Malta	1		1	0,04	Seychelles	1	1	2	0,08	Israele	1		1	0,04
Paesi Bassi	14	22	36	1,45	Senegal	2		2	0,08	Kazakistan			0	0,00
Polonia	9	4	13	0,52	Sierra Leone			0	0,00	Kirghizistan			0	0,00
Portogallo	5	1	6	0,24	Somalia			0	0,00	Kuwait			0	0,00
Regno Unito	126	111	237	9,55	Sudafricana, Rep.	6	4	10	0,40	Laos			0	0,00
Romania	4	1	5	0,20	Sudan			0	0,00	Libano			0	0,00
Slovacchia			0	0,00	Swaziland			0	0,00	Maldiva			0	0,00
Slovenia			0	0,00	Tanzania			0	0,00	Malaysia			0	0,00
Spagna	60	41	101	4,07	Togo			0	0,00	Mongolia			0	0,00
Svezia	4	7	11	0,44	Tunisia	5	4	9	0,36	Myanmar (Birmania)			0	0,00
Ungheria		1	1	0,04	Uganda		1	1	0,04	Nepal			0	0,00
					Zambia		1	1	0,04	Oman			0	0,00
					Zimbabwe (Rhodesia)			0	0,00	Pakistan			0	0,00
ALTRI PAESI EUROPEI					AMERICA									
Albania			0	0,00	Antigua e Barbuda			0	0,00	Palestina			0	0,00
Andorra			0	0,00	Argentina	105	114	219	8,83	Qatar	1		1	0,04
Bielorussia	1	1	2	0,08	Bahama			0	0,00	Singapore		1	1	0,04
Bosnia-Erzegovina		1	1	0,04	Barbados			0	0,00	Siria			0	0,00
Islanda	2		2	0,08	Belize			0	0,00	Sri Lanka (Ceylon)			0	0,00
Jugoslavia			0	0,00	Bolivia			0	0,00	Tagikistan			0	0,00
Liechtenstein		1	1	0,04	Brasile	200	170	370	14,91	Taiwan (Formosa)			0	0,00
Macedonia			0	0,00	Canada	8	10	18	0,73	Thailandia	1		1	0,04
Moldavia			0	0,00	Cile	41	34	75	3,02	Turkmenistan			0	0,00
Monaco			0	0,00	Colombia	1	2	3	0,12	Uzbekistan			0	0,00
Norvegia	11	10	21	0,85	Costarica		1	1	0,04	Vietnam			0	0,00
Russia	2	2	4	0,16	Cuba	2	2	4	0,16	Yemen			0	0,00
Serbia	2	5	7	0,28	Dominica			0	0,00	OCEANIA				
Svizzera	161	148	309	12,45	Dominicana, Rep.		1	1	0,04	Australia	20	20	40	1,61
Turchia	3		3	0,12	Ecuador			0	0,00	Figi			0	0,00
Ucraina	1		1	0,04	El Salvador			0	0,00	Kiribati			0	0,00
AFRICA					AMERICA									
Algeria	6	7	13	0,52	Giamaica			0	0,00	Nauru			0	0,00
Angola			0	0,00	Grenada			0	0,00	Nuova Zelanda	3	1	4	0,16
Benin (Dahomey)			0	0,00	Guatemala	3	1	4	0,16	Papua - Nuova Guinea			0	0,00
Botswana			0	0,00	Guyana			0	0,00	Salomone			0	0,00
Burkina Faso (Alto Volta)			0	0,00	Haiti			0	0,00	Samoa			0	0,00
Burundi	1		1	0,04	Honduras	3		3	0,12	Tonga			0	0,00
Camerun		1	1	0,04	Messico	15	10	25	1,01	Tuvalu			0	0,00
Capo Verde	1		1	0,04	Nicaragua			0	0,00	Vanuatu			0	0,00
Centrafricana, Rep.			0	0,00	Panama	2	2	4	0,16	APOLIDE			0	0,00
Ciad			0	0,00	Paraguay	1	1	2	0,08					
Comore			0	0,00	Perù	1	3	4	0,16					
Congo			0	0,00	Saint Lucia			0	0,00					
Congo, Rep. Dem. (Zaire)			0	0,00	S. Kitts e Nevis			0	0,00					
Burkina Faso			0	0,00	S. Vincent e Grenadine			0	0,00					
Costa d'Avorio			0	0,00	Stati Uniti d'America	69	49	118	4,76	<i>totali:</i>				
Egitto		2	2	0,08	Suriname			0	0,00	UE-UNIONE EUROPEA	577	530	1107	44,62
Eritrea			0	0,00	Trinidad e Tobago			0	0,00	ALTRI PAESI EUROPA	183	168	351	14,15
Etiopia			0	0,00	Uruguay	10	9	19	0,77	AFRICA	35	28	63	2,54
Gabon			0	0,00	Venezuela	5	1	6	0,24	AMERICA	466	410	876	35,31
Gambia			0	0,00	ASIA					ASIA	28	12	40	1,61
Ghana			0	0,00	Afghanistan			0	0,00	OCEANIA	23	21	44	1,77
Gibuti			0	0,00	Arabia Saudita			0	0,00	APOLIDE	0	0	0	0,00
Guinea			0	0,00	Armenia			0	0,00					
Guinea Bissau			0	0,00	Azerbaigian			0	0,00					
					Bahreïn	2	2	4	0,16	TOTALE GENERALE	1312	1169	2481	100,00

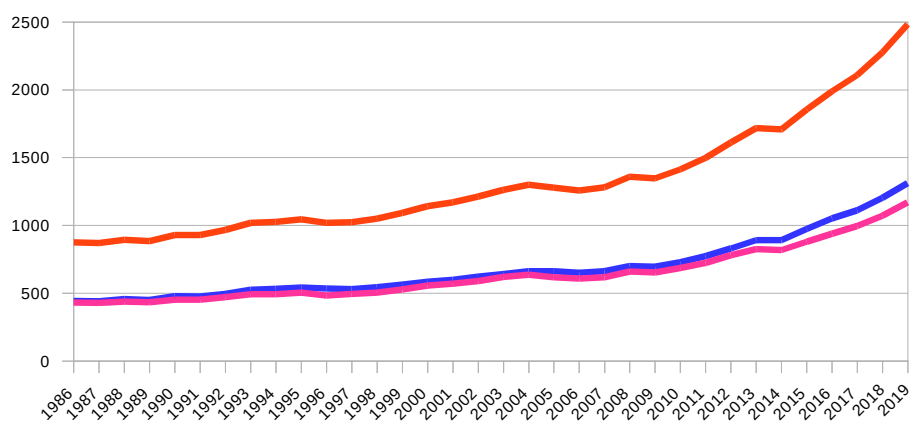
Tabella 1.107: Cittadini iscritti all'AIRE al 31/12/2019 per stato di residenza

1.5.3 I 10 stati con più cittadini A.I.R.E. residenti, per sesso al 31/12/2019



Grafico 150: I 10 stati con più iscritti AIRE al 31/12/2019

1.5.4 Cittadini A.I.R.E. distinti per area di residenza e sesso al 31/12

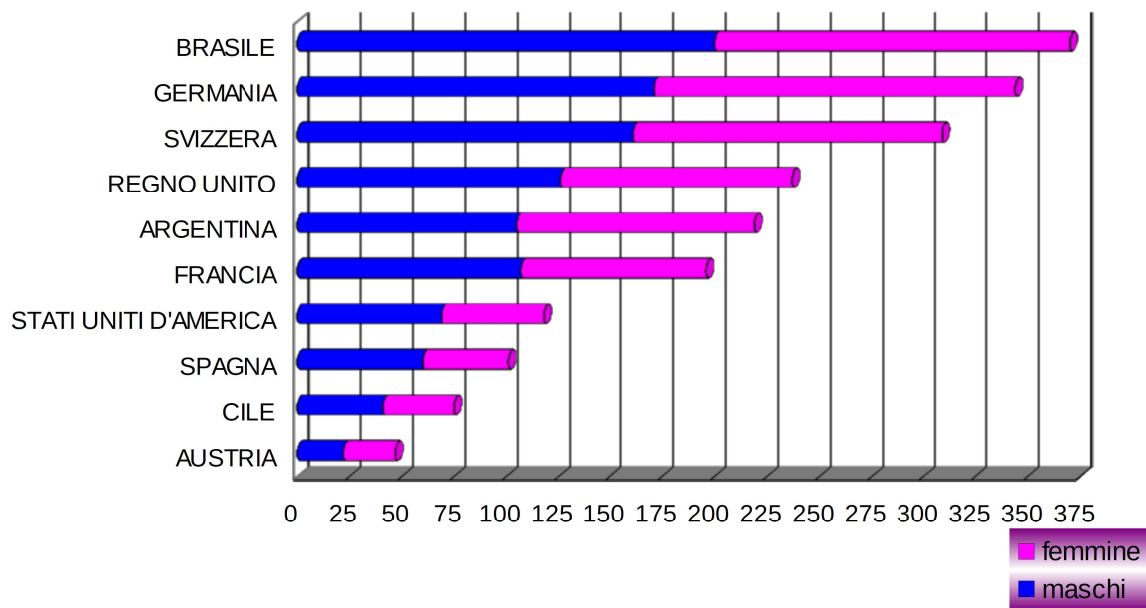
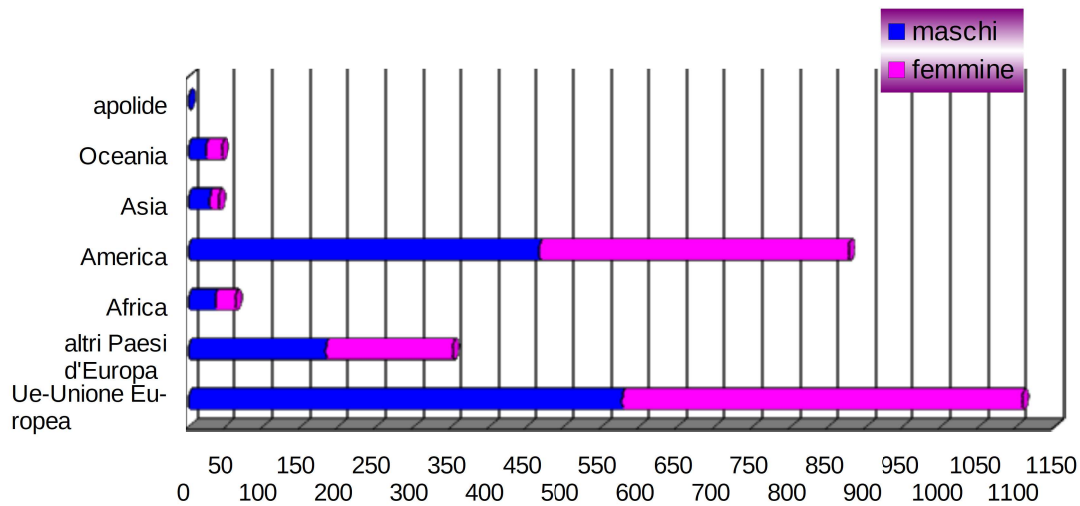

: Cittadini A.I.R.E. distinti per area di residenza e sesso al 31/12

1.5.5 Popolazione A.I.R.E. per fasce di età al 31/12

1. demografia 1.5 AIRE

Anno	00-02				03-05				Età prescolare		00-05		Età scolare					
	M	F	TOT	% AIRE	M	F	TOT	% AIRE	TOT	% AIRE	M	F	TOT	% AIRE	TOT	% AIRE	TOT	% AIRE
2013	15	20	35	2,03	27	27	54	3,14	89	5,17								
2014	17	20	37	2,17	24	29	53	3,10	90	5,27								
2015	23	17	40	2,16	29	30	59	3,18	99	5,34								
2016	24	16	40	2,01	29	31	60	3,02	100	5,03								
2017	29	17	46	2,18	28	36	64	3,04	110	5,22								
2018	30	24	54	2,38	36	35	71	3,12	125	5,50								
2019	27	29	56	2,26	39	36	75	3,02	131	5,28								

Anno	06-10				11-14				15-18				Età scolare		06-18	
	M	F	TOT	% AIRE	M	F	TOT	% AIRE	M	F	TOT	% AIRE	TOT	% AIRE	TOT	% AIRE
2013	38	58	96	5,58	36	35	71	4,13	40	45	85	4,94	252	14,64		
2014	45	58	103	6,03	45	37	82	4,80	39	50	89	5,21	274	16,04		
2015	51	55	106	5,72	47	51	98	5,29	46	52	98	5,29	302	16,30		
2016	61	60	121	6,08	53	54	107	5,38	45	52	97	4,88	325	16,34		
2017	67	67	134	6,36	54	53	107	5,08	52	54	106	5,03	347	16,47		
2018	73	78	151	6,64	52	64	116	5,10	64	56	120	5,28	387	17,03		
2019	75	89	164	6,61	65	69	134	5,40	68	65	133	5,36	431	17,37		

Anno	19-25				26-44				45-59				Età lavorativa		15-59	
	M	F	TOT	% AIRE	M	F	TOT	% AIRE	M	F	TOT	% AIRE	TOT	% AIRE	TOT	% AIRE
2013	68	66	134	7,79	299	231	530	30,80	169	151	320	18,59	984	57,18		
2014	71	62	133	7,79	280	231	511	29,92	171	147	318	18,62	962	56,32		
2015	74	73	147	7,93	304	247	551	29,74	195	165	360	19,43	1.058	57,10		
2016	79	87	166	8,35	327	259	586	29,46	222	179	401	20,16	1.153	57,97		
2017	81	99	180	8,54	340	283	623	29,57	250	179	429	20,36	1.232	58,47		
2018	85	100	185	8,14	367	293	660	29,04	274	199	473	20,81	1.318	57,99		
2019	105	108	213	8,59	386	321	707	28,50	306	216	522	21,04	1.442	58,12		

Anno	60-64				65 e +				Pensionati		60 e +		totale		
	M	F	TOT	% AIRE	M	F	TOT	% AIRE	TOT	% AIRE	TOT	% AIRE	M	F	TOT.
2013	45	41	86	5,00	156	154	310	18,01	396	23,01			893	828	1.721
2014	40	41	81	4,74	158	143	301	17,62	382	22,37			890	818	1.708
2015	39	35	74	3,99	166	154	320	17,27	394	21,26			974	879	1.853
2016	42	42	84	4,22	169	158	327	16,44	411	20,66			1.051	938	1.989
2017	38	42	80	3,80	172	166	338	16,04	418	19,84			1.111	996	2.107
2018	37	45	82	3,61	185	176	361	15,88	443	19,49			1.203	1.070	2.273
2019	50	47	97	3,91	191	189	380	15,32	477	19,23			1.312	1.169	2.481

Tabella 1.108: Cittadini AIRE per fasce di età

1. demografia

1.1 popolazione

1.2 anziani

1.3 famiglie

1.4 stranieri

1.5 AIRE

1.6 matrimoni

1.7 elettorale

2. economia

2.1 Imprese

2.2 Lavoro

2.3 commercio

2.4 turismo

1.6 Matrimoni

1.6.1 Matrimoni celebrati nel Comune di Rovereto distinti per rito

Anno	Rito				Totale
	religioso	%	civile	%	
1990	122	68,16%	57	31,84%	179
1991	102	68,92%	46	31,08%	148
1992	127	67,55%	61	32,45%	188
1993	109	66,06%	56	33,94%	165
1994	124	72,94%	46	27,06%	170
1995	109	65,27%	58	34,73%	167
1996	102	62,20%	62	37,80%	164
1997	89	58,17%	64	41,83%	153
1998	104	61,18%	66	38,82%	170
1999	87	56,49%	67	43,51%	154
2000	95	60,13%	63	39,87%	158
2001	72	57,14%	54	42,86%	126
2002	76	52,05%	70	47,95%	146
2003	61	50,41%	60	49,59%	121
2004	87	58,00%	63	42,00%	150
2005	65	53,28%	57	46,72%	122
2006	62	47,33%	69	52,67%	131
2007	48	38,10%	78	61,90%	126
2008	49	36,57%	85	63,43%	134
2009	57	52,29%	52	47,71%	109
2010	54	51,43%	51	48,57%	105
2011	46	38,66%	73	61,34%	119
2012	41	42,71%	55	57,29%	96
2013	30	29,41%	72	70,59%	102
2014	34	39,08%	53	60,92%	87
2015	36	34,95%	67	65,05%	103
2016	28	28,28%	71	71,72%	99
2017	26	25,49%	76	74,51%	102
2018	20	20,41%	78	79,59%	98
2019	22	22,00%	78	78,00%	100

Tabella 1.109: Matrimoni celebrati distinti per rito



Grafico 151: Andamento del numeri di matrimonio distinti per rito

1.6.2 Matrimoni celebrati nel Comune di Rovereto nel 2019 per mese di celebrazione

Mese	Rito										Totale
	Religioso					Civile					
	coniugi italiani	entrambi stranieri	con moglie straniera	con marito straniero	totale religiosi	coniugi italiani	entrambi stranieri	con moglie straniera	con marito straniero	totale civili	
gennaio					0			1	3	4	4
febbraio					0	2	1			3	3
marzo					0	1	1	1	1	4	4
aprile					0	1				1	1
maggio	3				3	6		3		9	12
giugno	7				7	5	1	3		9	16
luglio	9				9	8	1	1	1	11	20
agosto	1				1	5		2	3	10	11
settembre	2				2	12	1	1	1	15	17
ottobre					0	6		2	1	9	9
novembre					0	1				1	1
dicembre					0	1	1			2	2
Totale	22	0	0	0	22	48	6	14	10	78	100

Tabella 1.110: Matrimoni celebrati nel 2019 per rito e cittadinanza

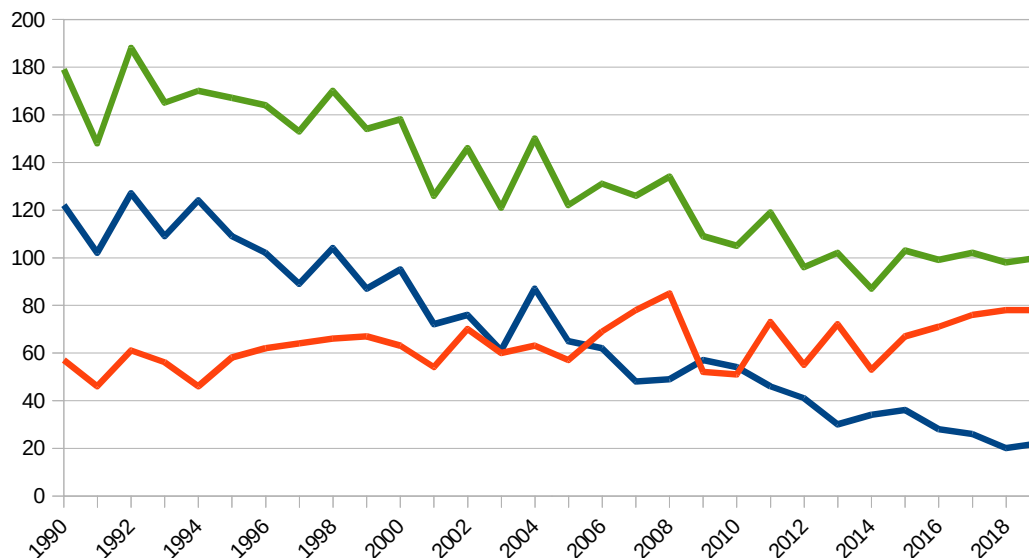

Grafico 152: Andamento mensile dei matrimoni celebrati nel 2019

1. demografia 1.6 matrimoni

1.6.3 Unioni civili celebrate nel Comune nel 2019

Mese	coppie maschili	coppie femminili	Totale
gennaio			0
febbraio			0
marzo	1		1
aprile	1		1
maggio			0
giugno		1	1
luglio			0
agosto			0
settembre			0
ottobre			0
novembre			0
dicembre			0
Totale	2	1	3

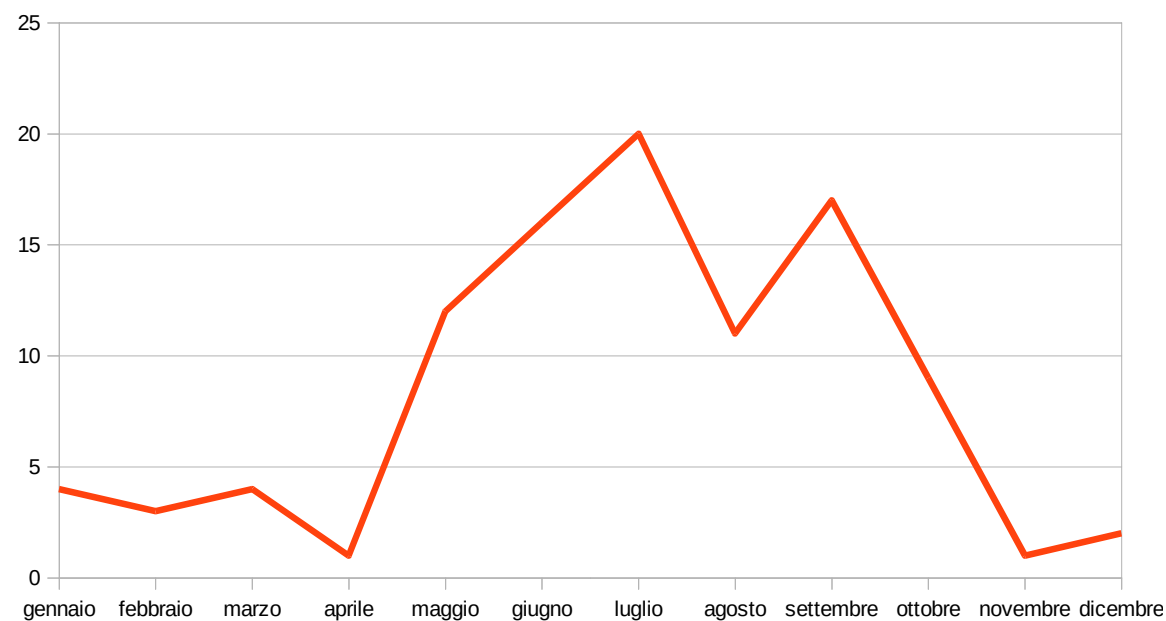
Tabella 1.111: Unioni civili registrate nel 2019 per mese

1.6.4 Accordi di separazione personale e di divorzio conclusi innanzi all'Ufficiale di Stato Civile per anno

Anno	separazioni	divorzi	Totale
2015	14	23	37
2016	11	39	50
2017	8	25	33
2018	14	17	31
2019	10	14	24
	57	118	175

Tabella 1.112: Andamento degli accordi di separazione e divorzio per anno

1. demografia

1.1 popolazione

1.2 anziani

1.3 famiglie

1.4 stranieri

1.5 AIRE

1.6 matrimoni

1.7 elettorale

2. economia

2.1 Imprese

2.2 Lavoro

2.3 commercio

2.4 turismo

1.7 Elettorale

1.7.1 Elettori distinti per sesso al 31/12

Anno	maschi	femmine	totale	Popolazione residente	% di elettori rispetto alla pop.residente
1960	7.681	9.237	16.918	24.541	68,94%
1970	9.258	10.991	20.249	28.852	70,18%
1980	11.946	13.746	25.692	33.036	77,77%
1981	12.022	13.869	25.891	33.150	78,10%
1982	12.164	14.070	26.234	33.110	79,23%
1983	12.225	14.128	26.353	33.071	79,69%
1984	12.286	14.218	26.504	32.985	80,35%
1985	12.494	14.398	26.892	33.117	81,20%
1986	12.592	14.519	27.111	33.017	82,11%
1987	12.623	14.580	27.203	32.981	82,48%
1988	12.766	14.676	27.442	32.951	83,28%
1989	12.901	14.778	27.679	32.820	84,34%
1990	13.062	14.869	27.931	33.018	84,59%
1991	13.157	14.960	28.117	33.060	85,05%
1992	13.239	15.055	28.294	33.044	85,63%
1993	13.298	15.124	28.422	33.155	85,72%
1994	13.473	15.285	28.758	33.314	86,32%
1995	13.559	15.375	28.934	33.443	86,52%
1996	13.605	15.417	29.022	33.599	86,38%
1997	13.625	15.417	29.042	33.753	86,04%
1998	13.591	15.333	28.924	33.937	85,23%
1999	13.685	15.456	29.141	34.118	85,41%
2000	13.652	15.456	29.108	34.153	85,23%
2001	13.602	15.347	28.949	34.383	84,20%
2002	13.633	15.413	29.046	34.517	84,15%
2003	13.550	15.259	28.809	34.577	83,32%
2004	13.555	15.288	28.843	35.105	82,16%
2005	13.517	15.286	28.803	35.518	81,09%
2006	13.519	15.228	28.747	35.832	80,23%
2007	13.477	15.254	28.731	36.426	78,87%
2008	13.550	15.245	28.795	37.053	77,71%
2009	13.744	15.414	29.158	37.549	77,65%
2010	13.804	15.400	29.204	38.151	76,55%
2011	13.949	15.611	29.560	38.611	76,56%
2012	14.030	15.685	29.715	39.247	75,71%
2013	14.086	15.747	29.833	39.271	75,97%
2014	14.258	15.902	30.160	39.233	76,87%
2015	14.367	15.979	30.346	39.369	77,08%
2016	14.576	16.192	30.768	39.594	77,71%
2017	14.758	16.384	31.142	39.985	77,88%
2018	14.876	16.475	31.351	40.135	78,11%
2019	15.094	16.475	31.790	40.315	78,85%

Tabella 1.113: Elettori distinti per sesso al 31/12



Grafico 153: Andamento del numero di elettori rispetto al numero di residenti

1.7.2 Elettori distinti per sezione e sesso al 31/12

sezione	maschi		femmine		totale	
	n°	%	n°	%	n°	%
1	822	46,05%	963	53,95%	1.785	5,61%
2	387	43,43%	504	56,57%	891	2,80%
3	536	43,30%	702	56,70%	1.238	3,89%
4	485	44,58%	603	55,42%	1.088	3,42%
5	599	46,87%	679	53,13%	1.278	4,02%
6	396	46,32%	459	53,68%	855	2,69%
7	468	47,80%	511	52,20%	979	3,08%
8	530	46,65%	606	53,35%	1.136	3,57%
9	519	49,05%	539	50,95%	1.058	3,33%
10	348	46,22%	405	53,78%	753	2,37%
11	397	47,72%	435	52,28%	832	2,62%
12	483	49,59%	491	50,41%	974	3,06%
13	492	48,71%	518	51,29%	1.010	3,18%
14	504	47,50%	557	52,50%	1.061	3,34%
15	521	45,07%	635	54,93%	1.156	3,64%
16	463	48,58%	490	51,42%	953	3,00%
17	546	48,19%	587	51,81%	1.133	3,56%
18	507	49,75%	512	50,25%	1.019	3,21%
19	457	46,30%	530	53,70%	987	3,10%
20	433	47,07%	487	52,93%	920	2,89%
21	579	47,03%	652	52,97%	1.231	3,87%
22	529	48,40%	564	51,60%	1.093	3,44%
23	575	49,57%	585	50,43%	1.160	3,65%
24	396	47,31%	441	52,69%	837	2,63%
25	382	49,42%	391	50,58%	773	2,43%
26	532	48,99%	554	51,01%	1.086	3,42%
27	537	49,45%	549	50,55%	1.086	3,42%
28	351	49,72%	355	50,28%	706	2,22%
29	408	48,06%	441	51,94%	849	2,67%
30	350	50,36%	345	49,64%	695	2,19%
31	562	48,12%	606	51,88%	1.168	3,67%
totale	15.094	47,45%	16.696	52,55%	31.790	100,00%

Tabella 1.114: Composizione delle sezioni elettorali al 31/12

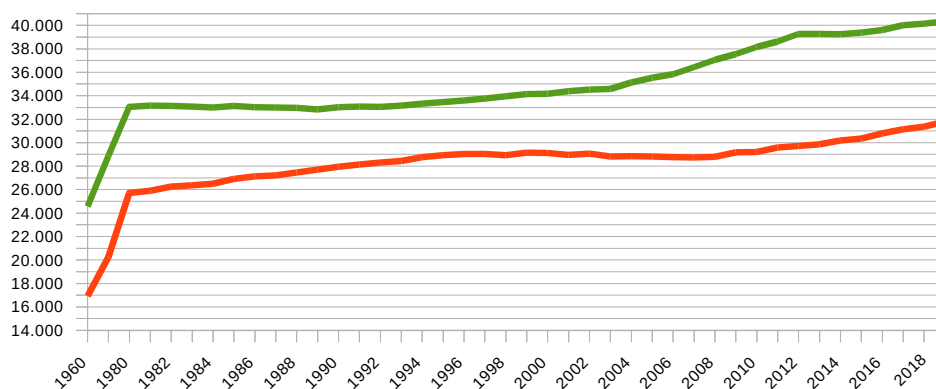

Grafico 154: Elettori al 31/12/19 suddivisi per sezione e sesso



Grafico 155: Rappresentazione della dimensione delle sezioni elettorali al 31/12/19

1.7.3 Elettori distinti per circoscrizione e sesso al 31/12

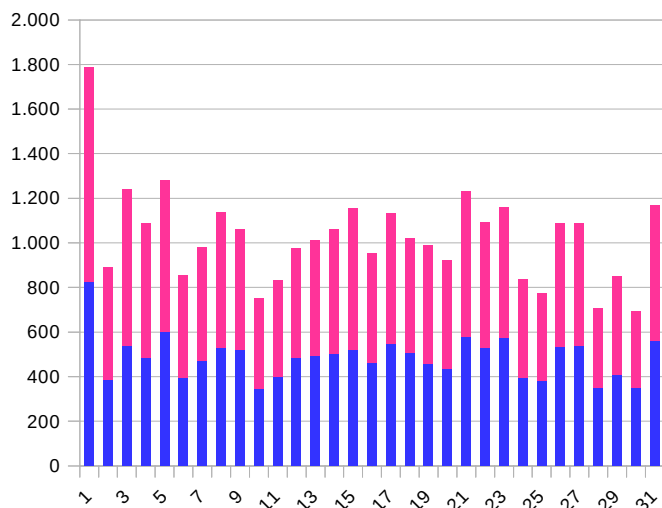
Circoscrizione	Maschi		Femmine		Totale	
	n°	%	n°	%	n°	%
1. Rovereto Centro	3.693	45,51%	4.421	54,49%	8.114	25,52%
2. Rovereto Nord	2.685	47,93%	2.917	52,07%	5.602	17,62%
3. Sacco-San Giorgio	3.088	47,65%	3.393	52,35%	6.481	20,39%
4. Rovereto Sud	2.505	47,71%	2.745	52,29%	5.250	16,51%
5. Lizzana-Mori Stazione	1.353	48,84%	1.417	51,16%	2.770	8,71%
6. Marco	1.069	49,22%	1.103	50,78%	2.172	6,83%
7. Noriglio	701	50,04%	700	49,96%	1.401	4,41%
totale	15.094	47,48%	16.696	52,52%	31.790	100,00%

Tabella 1.115: Elettori al 31/12/19 distinti per sesso e circoscrizione

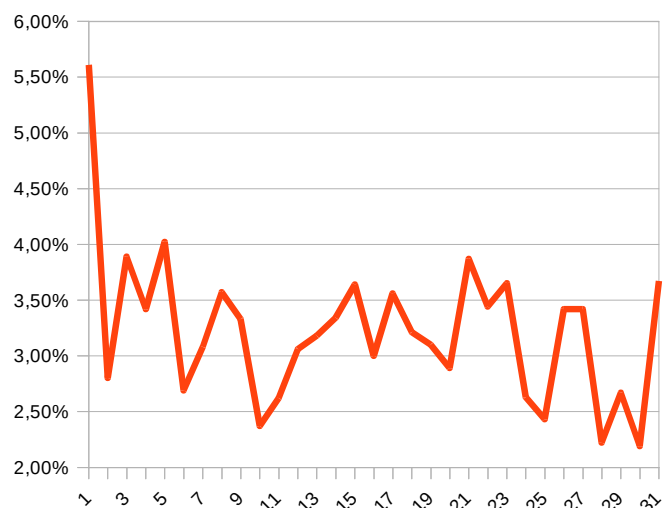

Grafico 157: Suddivisione per circoscrizioni del corpo elettorale

1.7.4 Sezioni elettorali e loro ubicazioni

ubicazione dei seggi	numero delle sezioni
CIRCOSCRIZIONE 1 - ROVERETO CENTRO	
Via Vannetti n. 6 Casa di Soggiorno per Anziani	1
via Tommaseo, 6 Suola Media "P. Orsi"	2 6 7
Scuola Elementare Regina Elena Via Dante,41	3 4 5
CIRCOSCRIZIONE 2 - ROVERETO NORD	
Centro Sociale Mozart Via Mozart n. 3	8 9 29
Via S. Pellico n. 16 Centro Civico Brione	10 11 12
CIRCOSCRIZIONE 3 - SACCO/SAN GIORGIO	
Via Europa Centro Sociale San Giorgio	13 14
Via Fedrigotti, 7 Nuova R.S.A.	15 31
Centro Sociale Fucine Via L. da Vinci n. 2	16 17
CIRCOSCRIZIONE 4 - ROVERETO SUD	
Via Benacense Ex Scuole Edili	18 19 20 21 22
OSPEDALIERE (circoscrizione nr. 4) Corso Verona n. 4 Ospedale Civile di Rovereto	32
CIRCOSCRIZIONE 5 - LIZZANA/MORI FERROVIA	
Via Panizza n. 17 Centro Sociale Lizzana	23 24 25
CIRCOSCRIZIONE 6 - MARCO	
Via San Romedio n. 42 Centro Sociale Marco	26 27
CIRCOSCRIZIONE 7 - NORIGLIO	
Via Fontani 23/A Centro Sociale Noriglio	28 30
SEGGI SPECIALI	
Seggio n. 9 - Casa di Cura Solatrix Seggio n.32 - Ospedale Civile di Rovereto Seggio n. 3 volante - Ist. Piccole Suore Sacra Famiglia	

Tabella 1.116: Le sezioni elettorali

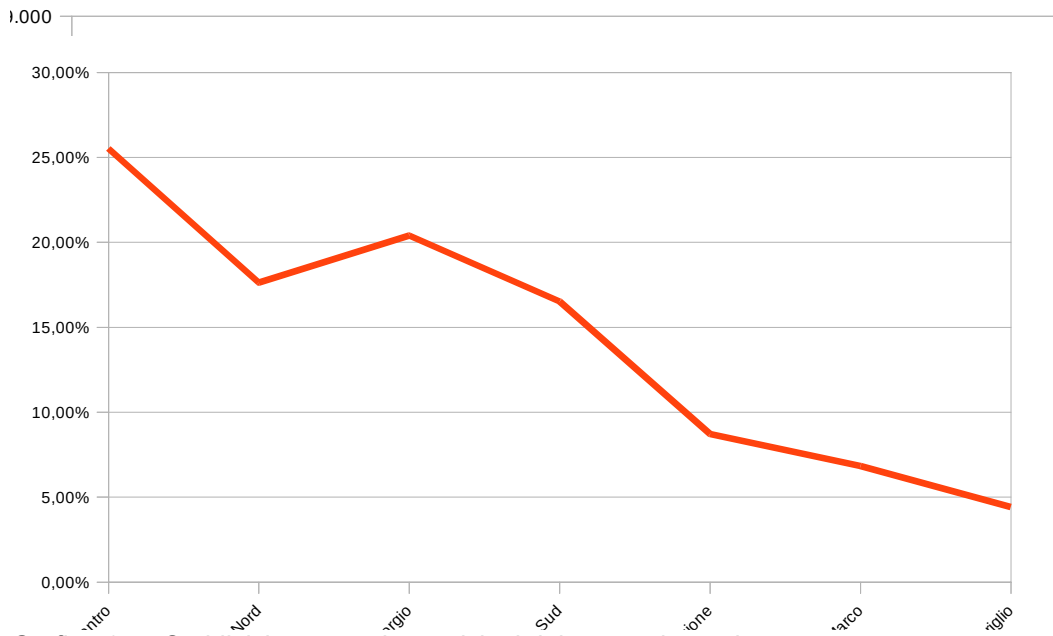
1. demografia 1.1 popolazione

1.2 anziani

1.3 famiglie

1.4 stranieri

1.5 AIRE

1.6 matrimoni

1.7 elettorale

2. economia 2.1 Imprese

2.2 Lavoro

2.3 commercio

2.4 turismo

2 Economia

2.2 Imprese

2.2.1 Imprese attive. Consistenza e occupazione Archivio Statistico delle Imprese (ASIA)

Comune	anno																
	2000	2001	2002	2003	2004	2005	2006	2007	2008	2009	2010	2011	2012	2013	2014	2015	2016
Rovereto	2773	2852	2887	2930	2934	3029	3068	3067	3055	3084	3089	3085	3089	3086	3177	3165	3318
Ala	457	473	489	482	505	511	527	525	518	518	502	504	505	499	495	507	504
Avio	229	232	229	236	243	240	245	248	247	245	247	255	250	249	247	249	238
Besenello	117	118	124	128	127	140	143	144	144	144	145	146	146	142	135	137	139
Brentonico	214	220	231	222	237	237	246	247	230	224	220	207	210	209	218	204	202
Calliano	70	76	81	70	75	77	80	80	82	83	93	96	99	94	97	108	107
Isera	99	113	112	117	118	118	123	131	132	132	131	137	137	129	130	132	137
Mori	561	561	574	570	571	564	568	582	591	591	603	598	613	612	636	645	636
Nogaredo	63	67	73	75	80	87	89	87	82	88	90	89	90	84	92	95	99
Nomi	48	49	52	51	53	58	55	59	61	58	58	55	60	57	55	54	57
Pomarolo	81	81	80	77	80	83	87	83	81	78	78	76	76	73	68	68	60
Ronzo-Chienis	30	31	31	32	31	30	36	37	41	40	45	46	45	44	41	42	43
Terragnolo	23	25	26	25	29	30	31	31	34	32	33	32	29	29	26	29	30
Trambileno	53	62	59	56	52	57	56	64	64	60	56	60	59	55	60	69	71
Vallarsa	71	67	68	72	69	70	73	72	65	67	67	67	64	65	68	68	68
Villa Lagarina	174	190	204	218	230	232	221	224	231	233	241	231	220	217	222	224	224
Volano	165	180	180	175	187	187	185	187	184	175	181	173	174	166	169	167	169

Tabella 2.80: Imprese attive a Rovereto e Vallagarina



Grafico 265: Andamento del numero di imprese attive a Rovereto

2. economia 2.1 Imprese

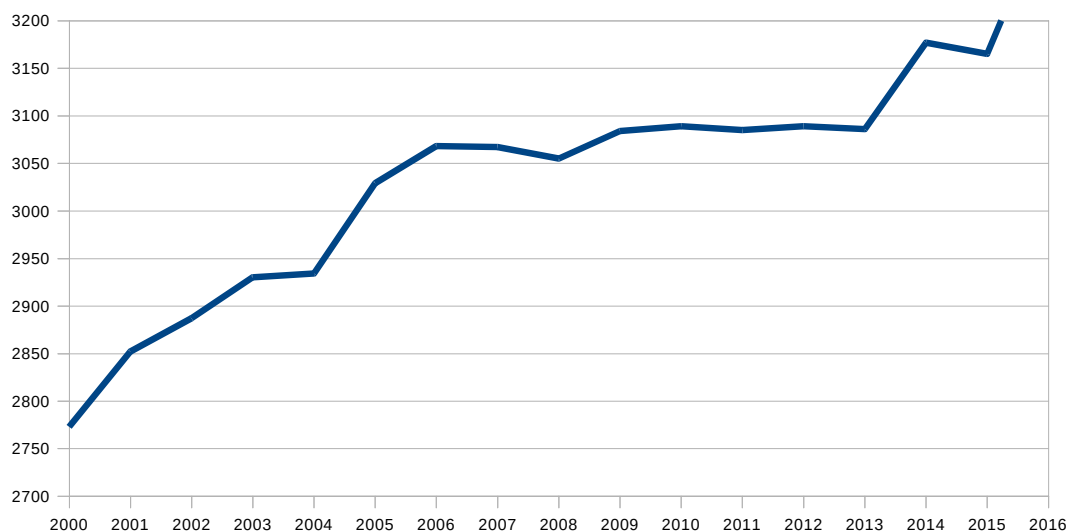

Grafico 266: Le imprese attive a Rovereto e Vallagarina

Comune	2000-2016	2008-2016	2015-2016
Rovereto	19,65%	8,61%	4,83%
Ala	10,28%	-2,70%	-0,59%
Avio	3,93%	-3,64%	-4,42%
Besenello	18,80%	-3,47%	1,46%
Brentonico	-5,61%	-12,17%	-0,98%
Calliano	52,86%	30,49%	-0,93%
Isera	38,38%	3,79%	3,79%
Mori	13,37%	7,61%	-1,40%
Nogaredo	57,14%	20,73%	4,21%
Nomi	18,75%	-6,56%	5,56%
Pomarolo	-25,93%	-25,93%	-11,76%
Ronzo-Chienis	43,33%	4,88%	2,38%
Terragnolo	30,43%	-11,76%	3,45%
Trambileno	33,96%	10,94%	2,90%
Vallarsa	-4,23%	4,62%	0,00%
Villa Lagarina	28,74%	-3,03%	0,00%
Volano	2,42%	-8,15%	1,20%

Tabella 2.81: Andamento storico delle imprese attive

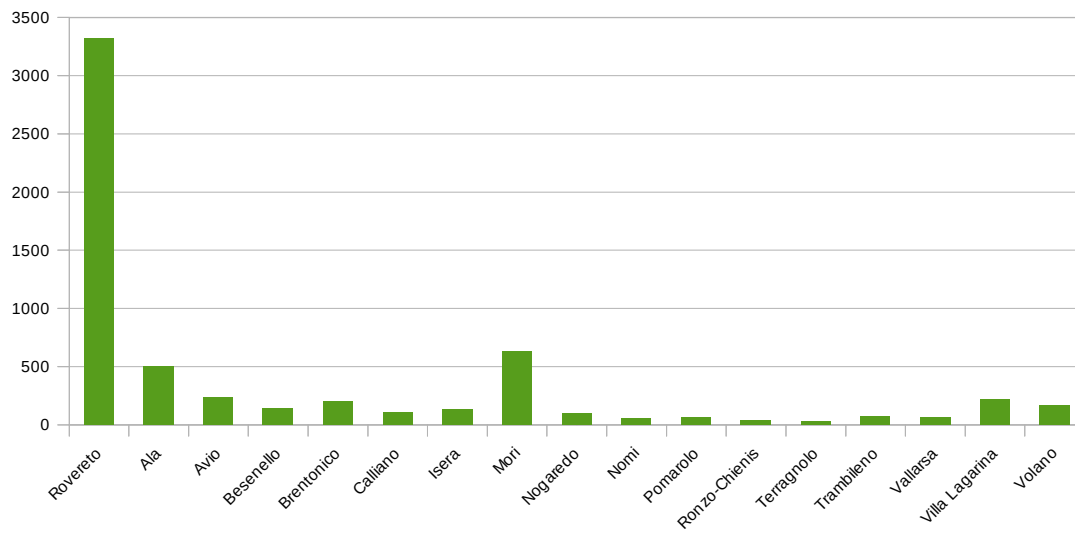

Grafico 267: Il tasso di incremento di imprese attive nel periodo 2000 - 2018

2. economia 2.1 Imprese



Grafico 268: Il tasso di incremento di imprese attive nel periodo 2008 - 2016

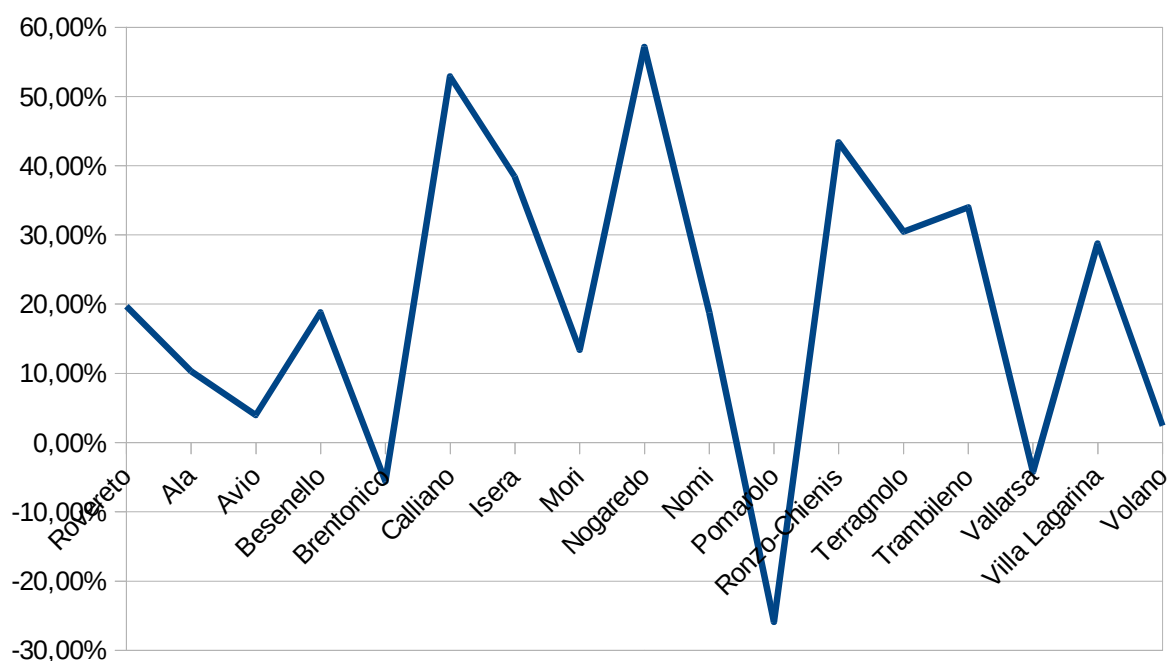

Grafico 269: Il tasso di incremento di imprese attive nel periodo 2015 - 2016

anno	imprese	
	attive	artigiane
2000	2.273	nd
2001	2.852	nd
2002	2.887	nd
2003	2.930	nd
2004	2.934	nd
2005	3.029	nd
2006	3.068	nd
2007	3.067	23,60%
2008	3.055	23,20%
2009	3.084	22,90%
2010	3.089	21,90%
2011	3.085	22,30%
2012	3.089	22,60%
2013	3.086	22,10%
2014	3.177	21,20%
2015	3165	20,90%
2016	3318	20,34%

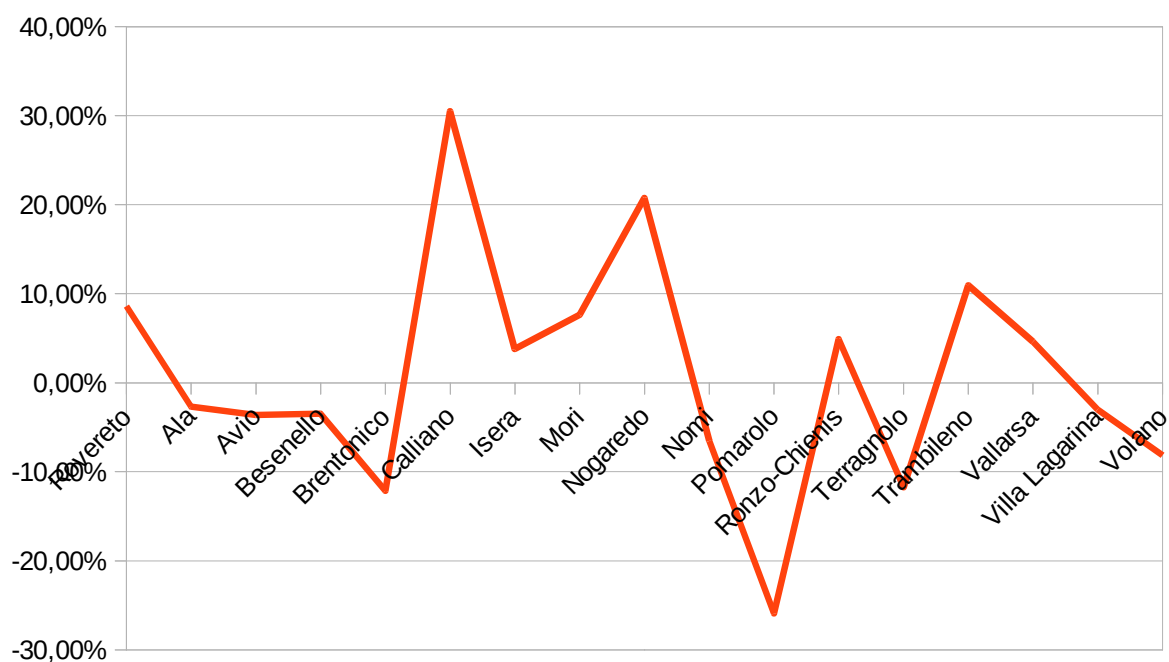

Grafico 270: Serie storica delle imprese attive a Rovereto

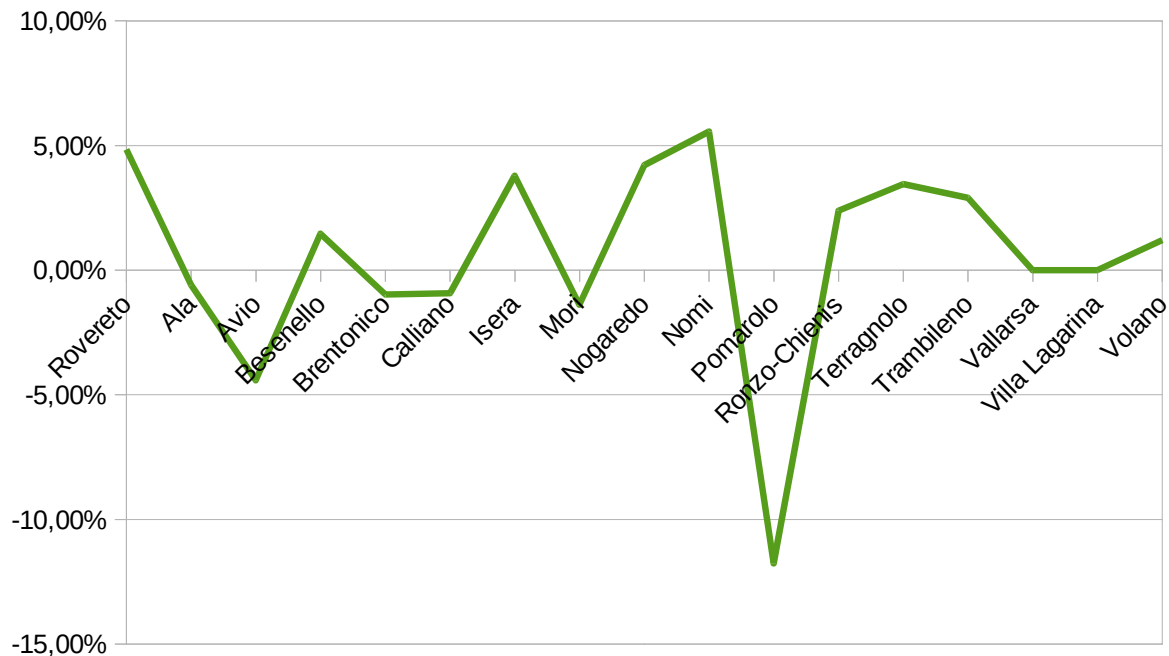
Tabella 2.82: Le imprese attive a Rovereto

	Rovereto	Comunità della Vallagarina	Provincia di Trento
2007	92,6	75,2	88,2
2008	91,2	74,1	87,2
2009	91,2	73,6	86,1
2010	89,2	72,3	85,3
2011	90,6	73,1	86,3
2012	88,8	71,9	84,8
2013	87,2	70,5	83,2
2014	89,9	71,9	84,1
2015	88,8	71,8	83,5

Tabella 2.83: Numero di unità locali per 1000 residenti
archivio ASIA. Fonte: ISPAT

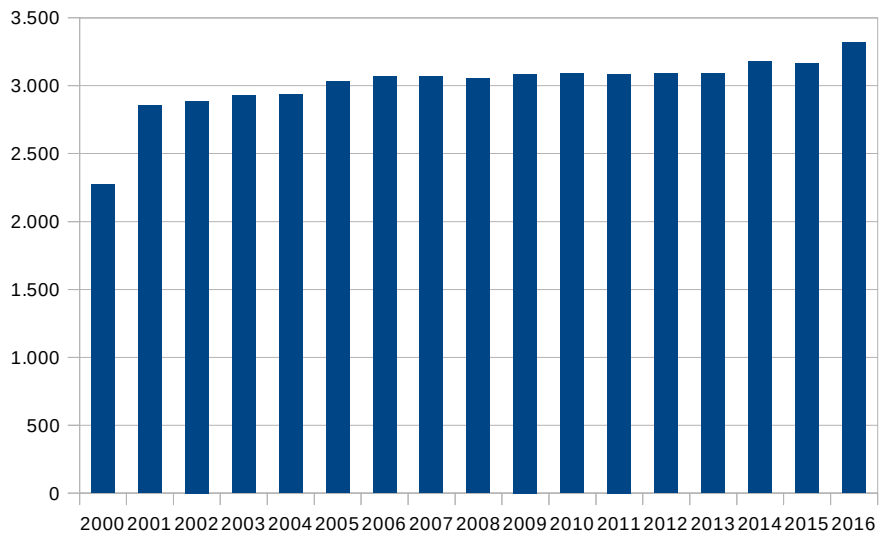

Grafico 271: Andamento del numero di unità locali ogni 1000 abitanti

Anno	Rovereto	Comunità della Vallagarina	Provincia di Trento
2007	100	100	100
2008	100,2	100,2	100,1
2009	101,5	100,7	99,8
2010	100,8	100,2	99,7
2011	101,3	100,5	100,1
2012	100,4	99,8	99,3
2013	100,6	99,2	98,6
2014	104,1	101,7	99,8
2015	103,3	101,8	99,3

Tabella 2.84: Indice di variazione del numero di unità locali archivio ASIA. Fonte: ISPAT

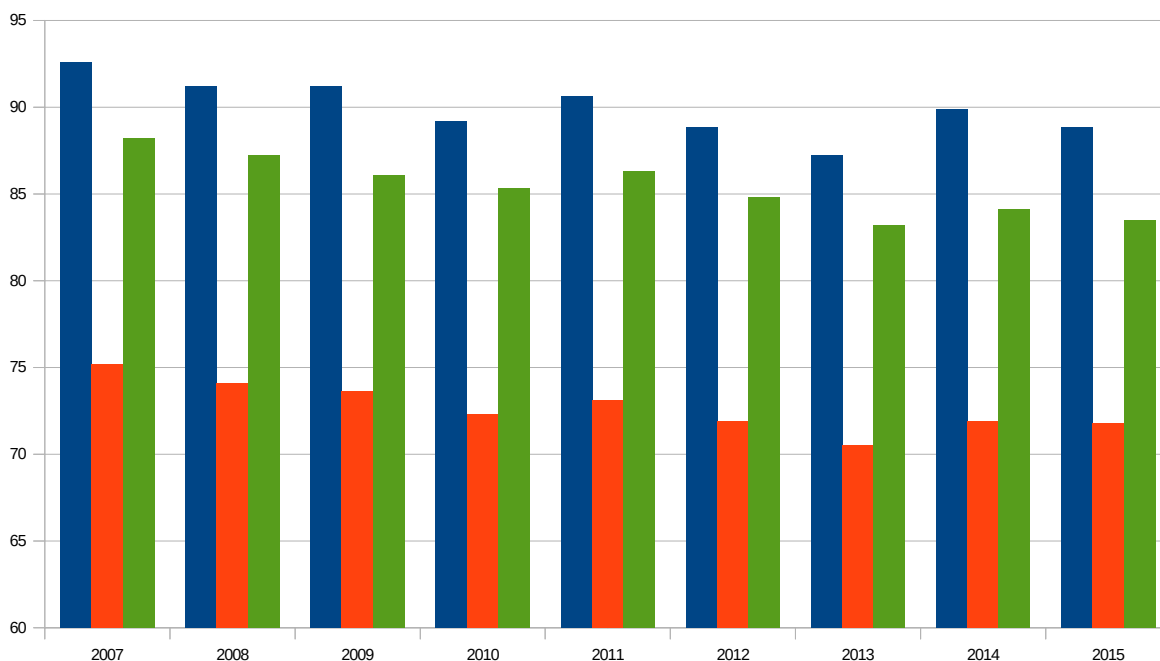

Grafico 272: Andamento dell'indice di variazione del numero di unità locali

1. demografia 1.1 popolazione

1.2 anziani

1.3 famiglie

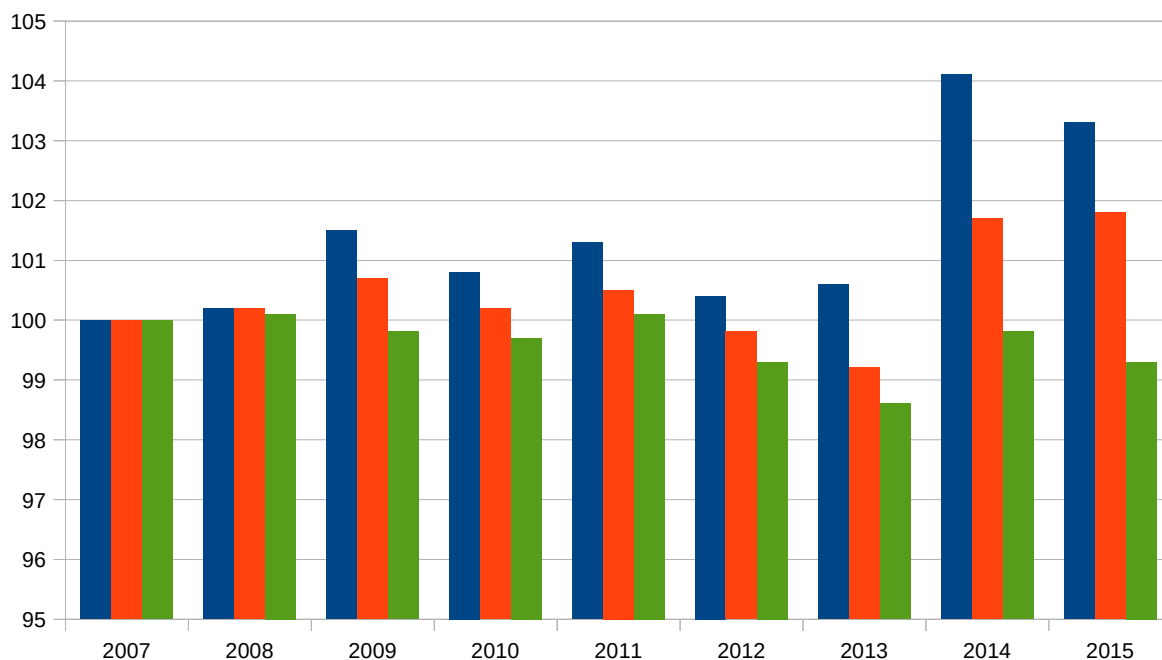
1.4 stranieri

1.5 AIRE

1.6 matrimoni

1.7 elettorale

2. economia *2.1 Imprese*

2.2 Lavoro

2.2 Lavoro

2.3 commercio

2.4 turismo

2.3 lavoro

2.3.1 Occupati

	occupati					studenti	disoccupati
	totali	agricoltura	commercio	industria	servizi		
1961	10700	599	1700	5678	2723	nd	nd
1971	10679	196	1533	6005	2945	nd	nd
1981	13095	181	2443	5842	4629	2568	698
1991	13928	186	2497	5165	6080	2949	544
2001	14274	176	2295	4652	7151	2091	573
2011	16381	334	2521	4297	9229	2430	1001

Tabella 2.85: Occupati a Rovereto per settore



Grafico 273: Andamento del numero di occupati a Rovereto



Grafico 274: Andamento degli occupati a Rovereto per settore

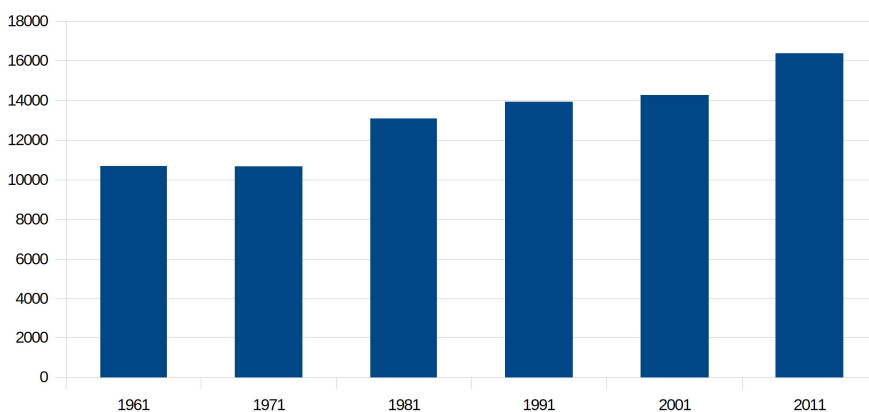

Grafico 275: Andamento dei settori economici a Rovereto

anno	Rovereto				Comunità della Vallagarina				Provincia di Trento			
	agricoltura	industria	commercio	servizi	agricoltura	industria	commercio	servizi	agricoltura	industria	commercio	servizi
1961	5,60%	53,10%	15,90%	25,40%	19,60%	49,20%	11,80%	19,40%	25,50%	39,60%	14,20%	20,70%
1971	1,80%	56,20%	14,40%	27,60%	9,90%	55,10%	12,80%	22,10%	14,10%	42,60%	17,80%	25,50%
1981	1,40%	44,60%	18,70%	35,30%	4,90%	47,80%	17,30%	30,00%	7,60%	37,30%	22,20%	33,00%
1991	1,30%	37,10%	17,90%	43,70%	4,00%	41,00%	17,00%	37,90%	5,70%	32,80%	22,00%	39,50%
2001	1,20%	32,60%	16,10%	50,10%	3,20%	37,00%	15,90%	43,90%	5,00%	30,70%	20,50%	43,90%
2011	2,00%	26,20%	15,40%	56,30%	4,00%	29,80%	15,90%	50,30%	5,80%	25,60%	19,90%	48,70%

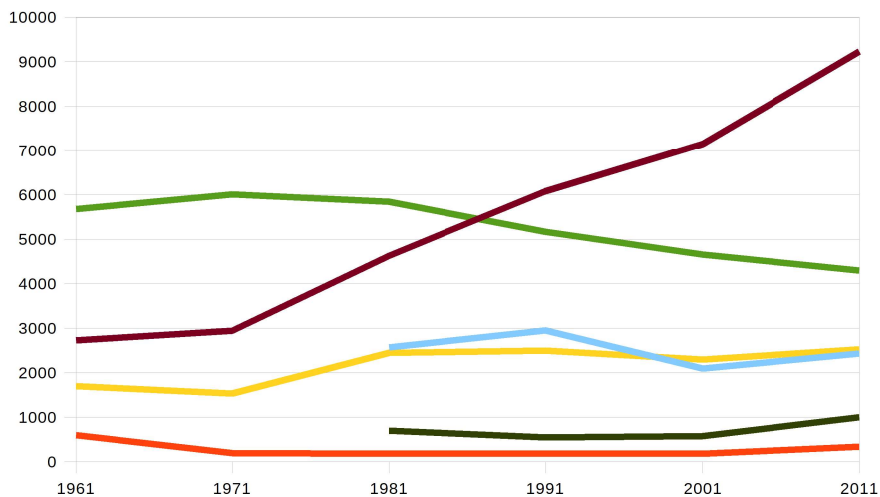
Tabella 2.86: Consistenza dei settori economici: raffronto con ambito di riferimento

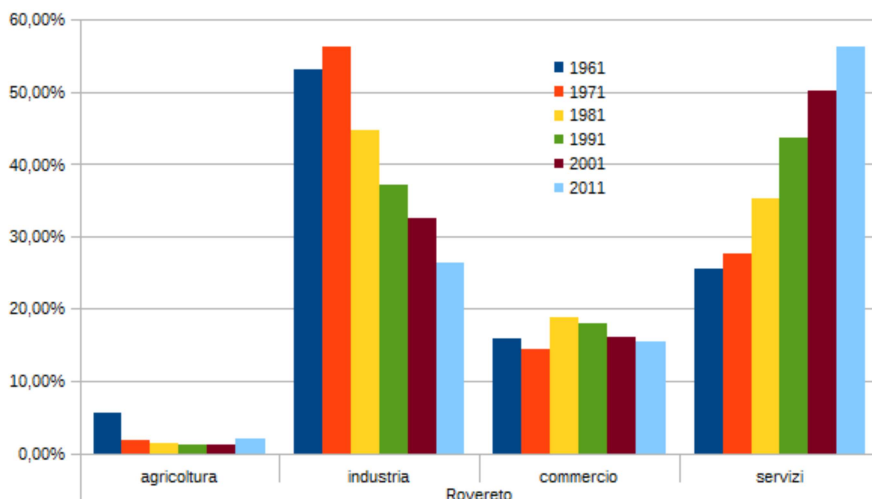

Grafico 276: Andamento degli addetti in agricoltura



Grafico 277: Andamento degli addetti nell'industria

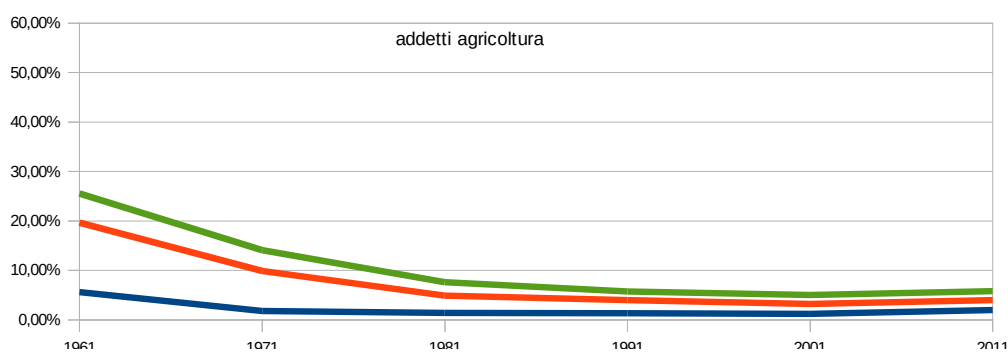

Grafico 278: Andamento degli addetti nei servizi

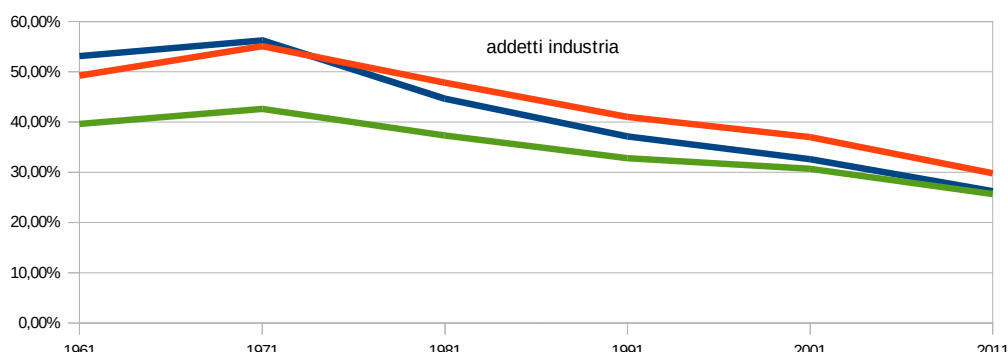

Grafico 279: Andamento degli addetti nel commercio

2.3.2 Indici di variazione degli occupati

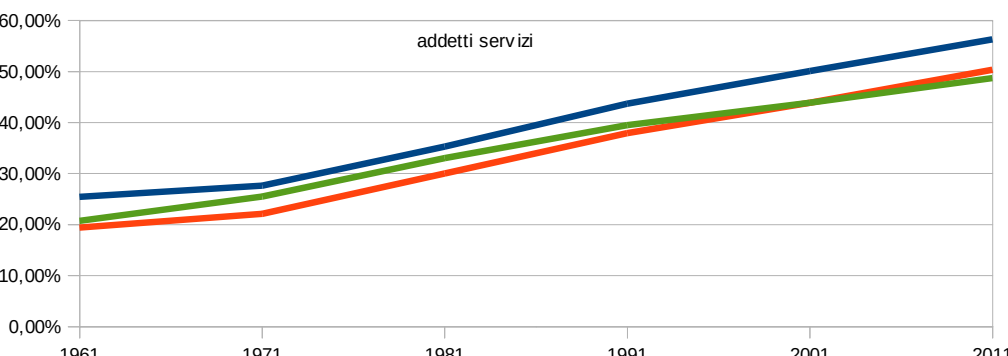
Anno	indice variazione occupati		
	Rovereto	Comunità della Vallagarina	Provincia di Trento
1961	100	100	100
1971	99,8	96,7	94,4
1981	122,4	110,9	104,6
1991	130,2	121,7	117,5
2001	133,4	131	127,4
2011	153,1	153,6	146,9

Tabella 2.87: Indice di variazione degli occupati e raffronto con l'ambito di riferimento

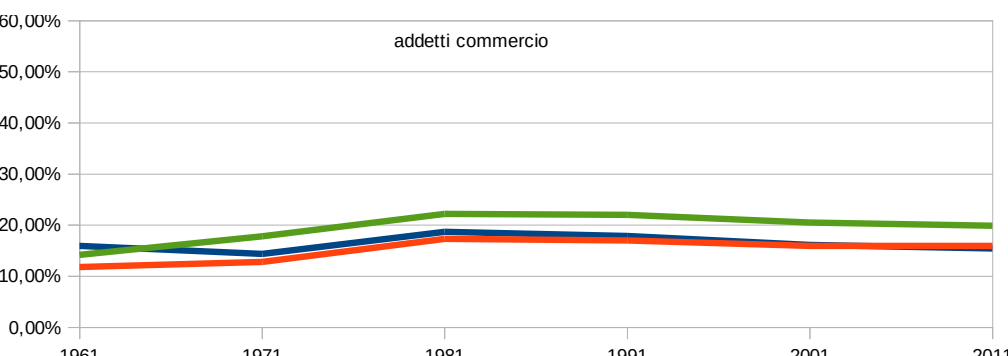

Grafico 281: Indice di variazione degli occupati e raffronto con l'ambito di riferimento

2.3.3 Il tasso di occupazione su popolazione residente di 15 anni e oltre

Anno	Rovereto	Comunità della Vallagarina	Provincia di Trento
1971	47,2	47	46,5
1981	49,2	48,2	47,2
1991	48,8	48,9	49,1
2001	49,3	50,3	50,3
2011	51,1	52,8	52,9

Tabella 2.88: Tasso di occupazione su popolazione residente dai 15 anni e oltre. (ISPAT)

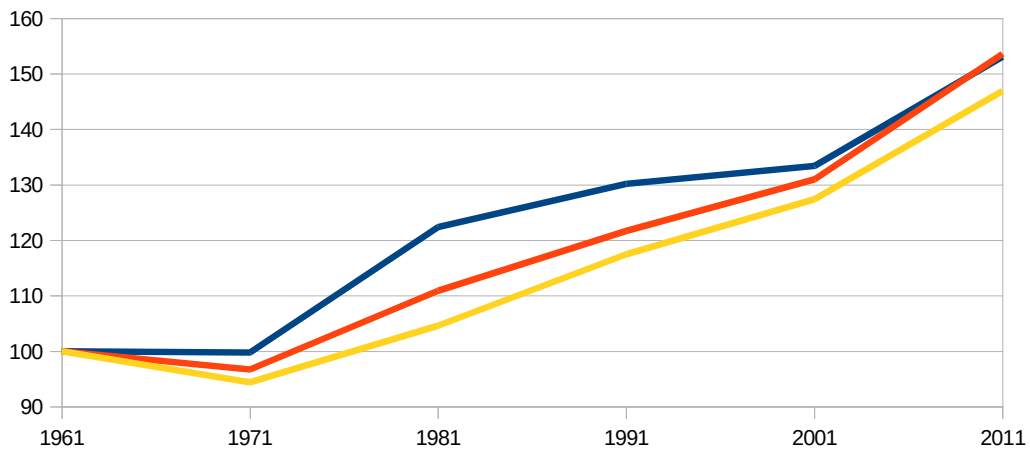

Grafico 280: Andamento del tasso di occupazione

2.3.4 Il tasso di occupazione relativo alla popolazione compresa fra 20 e 64 anni

Anno	Rovereto			Comunità della Vallagarina			Provincia di Trento		
	maschile	femminile	totale	maschile	femminile	totale	maschile	femminile	totale
1981	80,4	42,1	60,5	81,4	38,2	59,6	81,5	35,2	58,2
1991	76,3	48,3	62	78,1	45,4	61,7	79,7	43,7	61,8
2001	75,6	58,1	66,8	77,3	56,8	67,1	78,7	54,7	66,9
2011	77,7	65,2	71,2	79,5	64,9	72,2	80,6	64,2	72,4

Tabella 2.89: I tassi di occupazione maschile, femminile e totale per la popolazione 20-64 anni. Fonte ISPAT

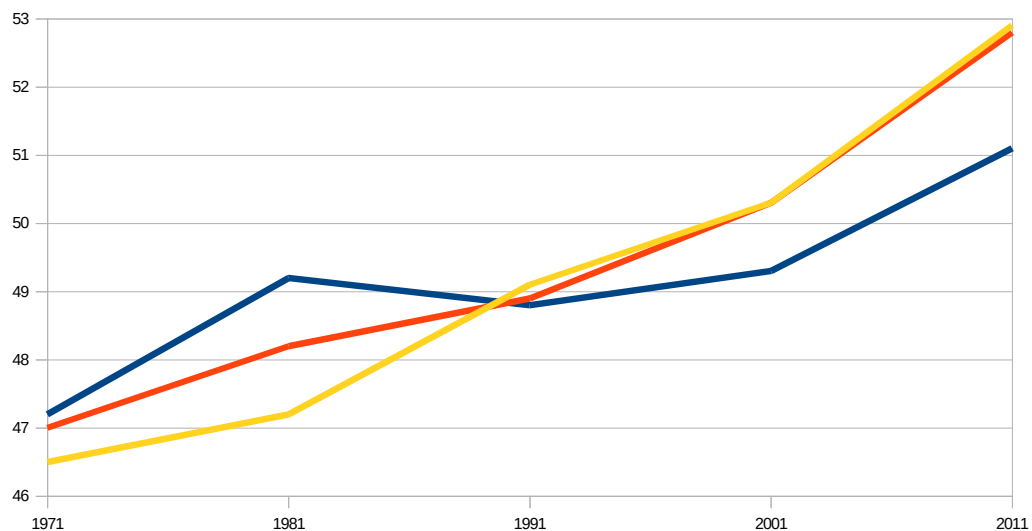

Grafico 282: Tasso di occupazione 20-64 anni a Rovereto



Grafico 283: Tasso di occupazione maschile 20-64 anni

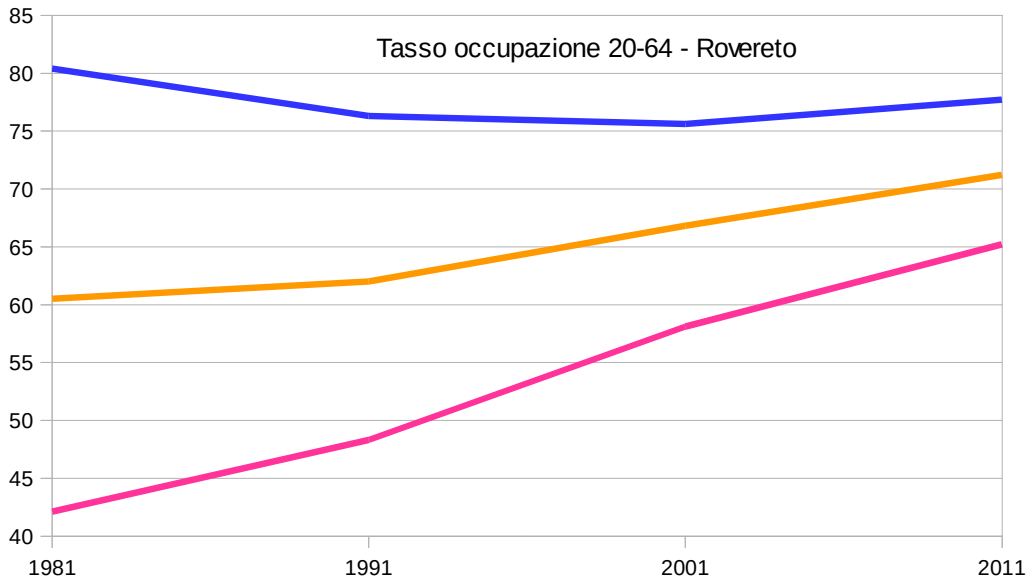

Grafico 284: Tasso di occupazione femminile 20-64 anni

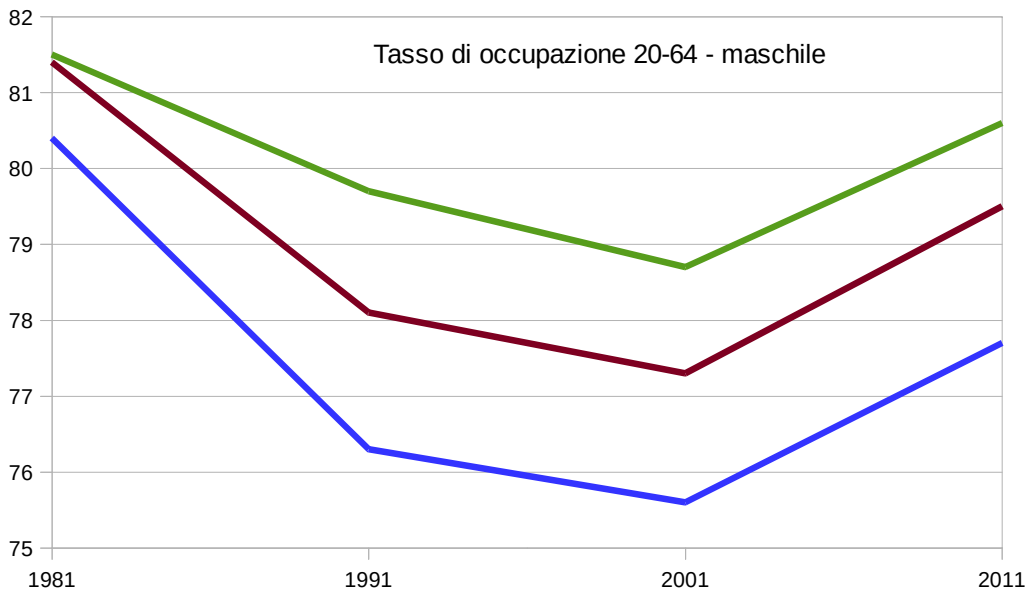

Grafico 285: Tasso di occupazione 20 - 64 anni

2.3.5 Lavoratori per condizione lavorativa

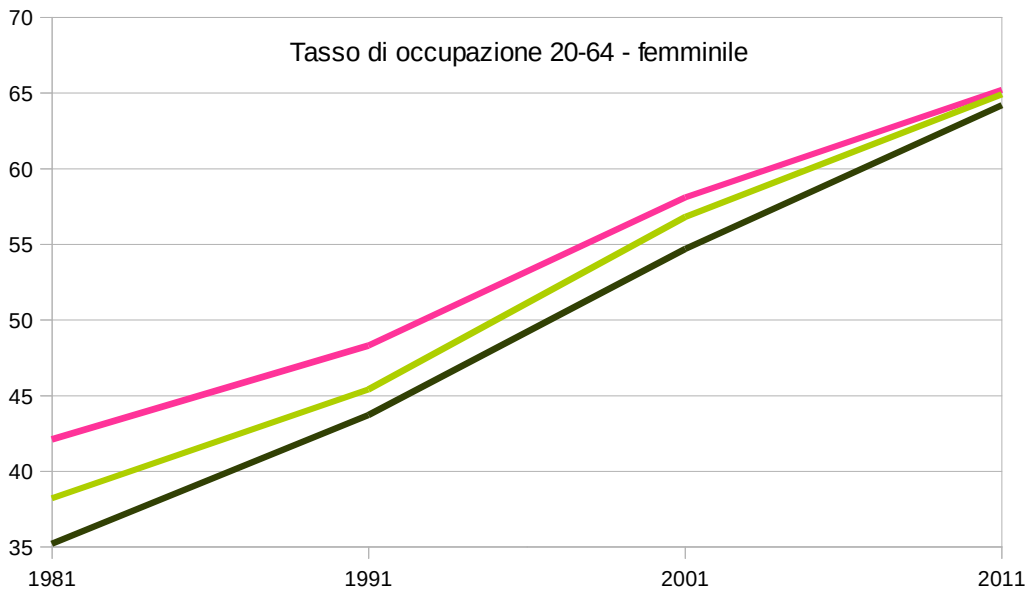
Anno	Rovereto				Comunità della Vallagarina				Provincia di Trento			
	alle dipendenze	imprenditori	liberi professionisti	in proprio	alle dipendenze	imprenditori	liberi professionisti	in proprio	alle dipendenze	imprenditori	liberi professionisti	in proprio
1981	81,7	1,2	1,8	12,6	79,6	1,1	1,2	15,2	74,4	1,4	1,2	18,9
1991	79,3	3,5	2,7	12,6	78,2	3,3	1,8	14,5	74	4	1,7	16,9
2001	79,5	3	4,6	10,9	78,7	2,9	3,3	12,7	75	3,8	3,3	14,9
2011	82,9	3	5,7	7,3	82,2	3,1	4,3	8,8	79	4,2	4,3	10,3

Tabella 2.90: Incidenza delle principali condizioni lavorative. Fonte: Ispat

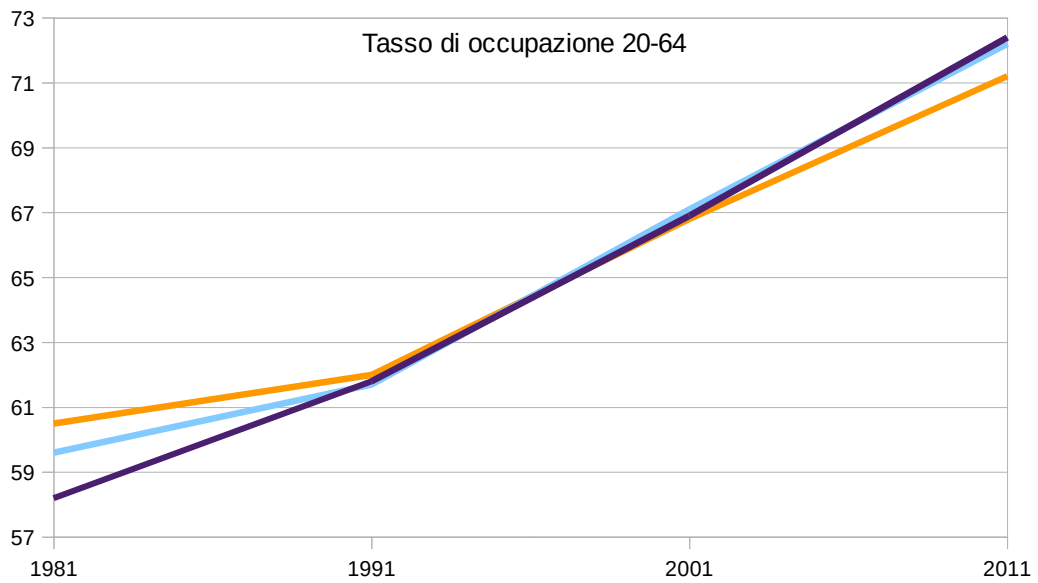

Grafico 286: Andamento delle principali condizioni lavorative a Rovereto



Grafico 287: Andamento dell'incidenza dei "lavoratori alle dipendenze"

2. economia 2.2 Lavoro

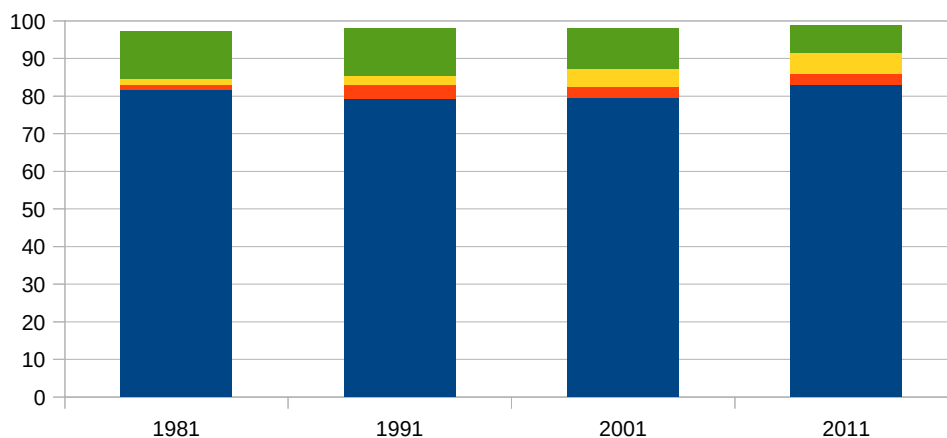

Grafico 288: Andamento dell'incidenza degli "imprenditori"

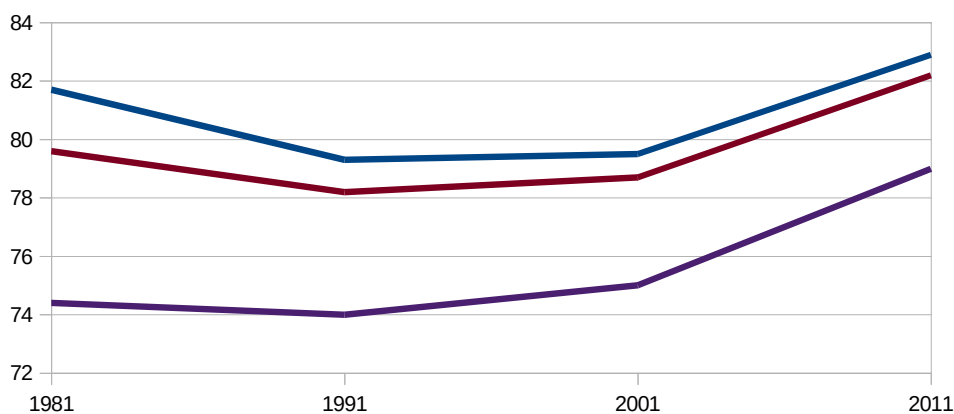

Grafico 289: Andamento dell'incidenza dei liberi professionisti

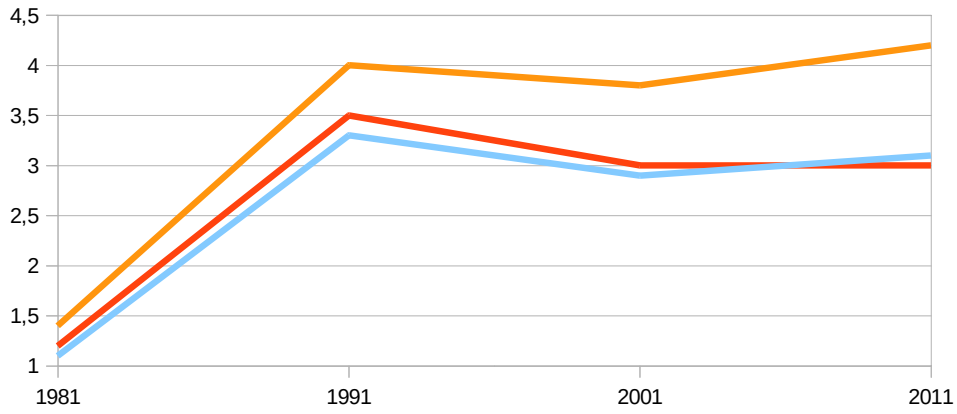

Grafico 290: Andamento dell'incidenza dei "lavoratori in proprio"

2.3.6 La disoccupazione

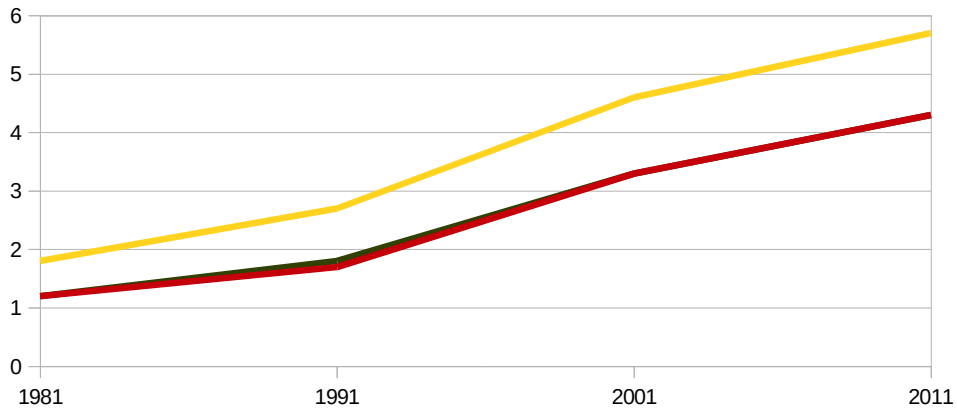
Disoccupati	
Anno	Rovereto
1981	698
1991	544
2001	573
2011	1001

Tabella 2.91: Il numero di disoccupati. Ispat

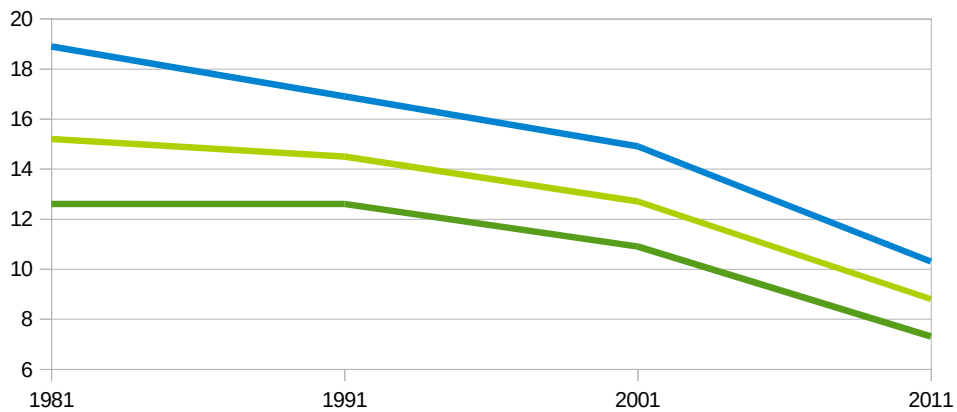

Grafico 291: Andamento del numero di disoccupati.

Tasso di disoccupazione su popolazione attiva			
Anno	Rovereto	Comunità della Vallagarina	Provincia di Trento
1981	10,2	9,9	9,5
1991	7	6,4	6,4
2001	4,5	4	3,9
2011	7,2	5,9	5,1

Tabella 2.92: Il tasso di disoccupazione sulla popolazione attiva. Ispat

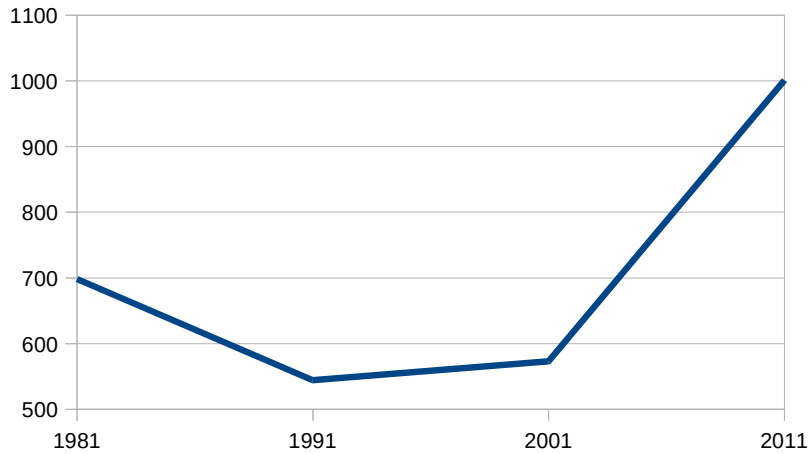

Grafico 292: Andamento del tasso di disoccupazione su popolazione attiva.

1. demografia 1.1 popolazione

1.2 anziani

1.3 famiglie

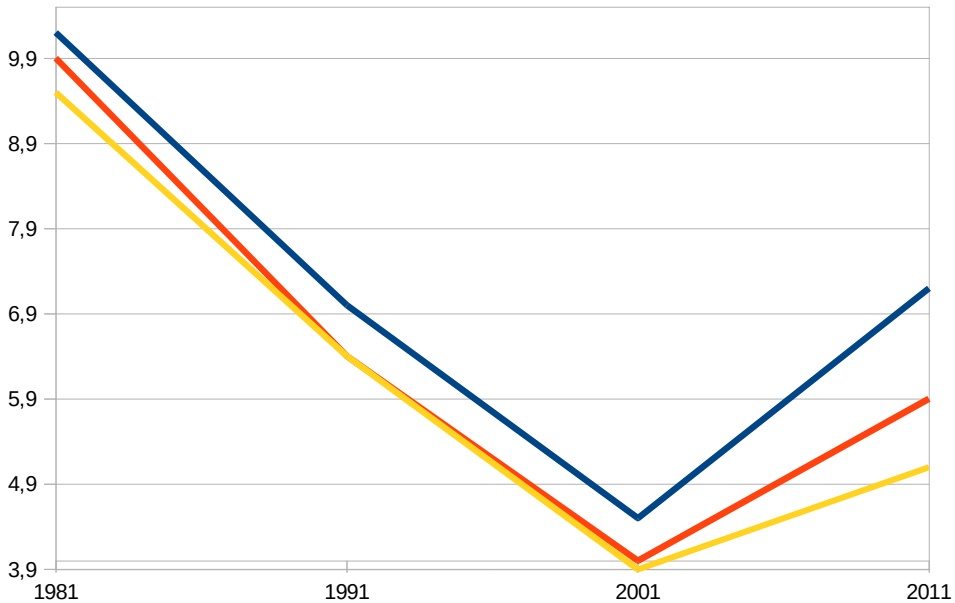
1.4 stranieri

1.5 AIRE

1.6 matrimoni

1.7 elettorale

2. economia *2.1 Imprese*

2.2 Lavoro

2.3 istruzione

2.3 commercio

2.4 turismo

2.4 Istruzione

2.4.1 Gli studenti

Anno	Studenti					
	Rovereto		Comunità della Vallagarina		Provincia di Trento	
	n°	variazione	n°	variazione	n°	variazione
1981	2568		4882		27824	
1991	2949	14,84%	5916	21,18%	32871	18,14%
2001	2091	-29,09%	4492	-24,07%	27557	-16,17%
2011	2430	16,21%	5481	22,02%	33750	22,47%

Tabella 2.93: Il numero di studenti ai censimenti



Grafico 293: Andamento del numero di studenti in occasione dei censimenti



Grafico 294: La variazione del numero di studenti ai censimenti

2.4.2 Gli Istituti scolastici

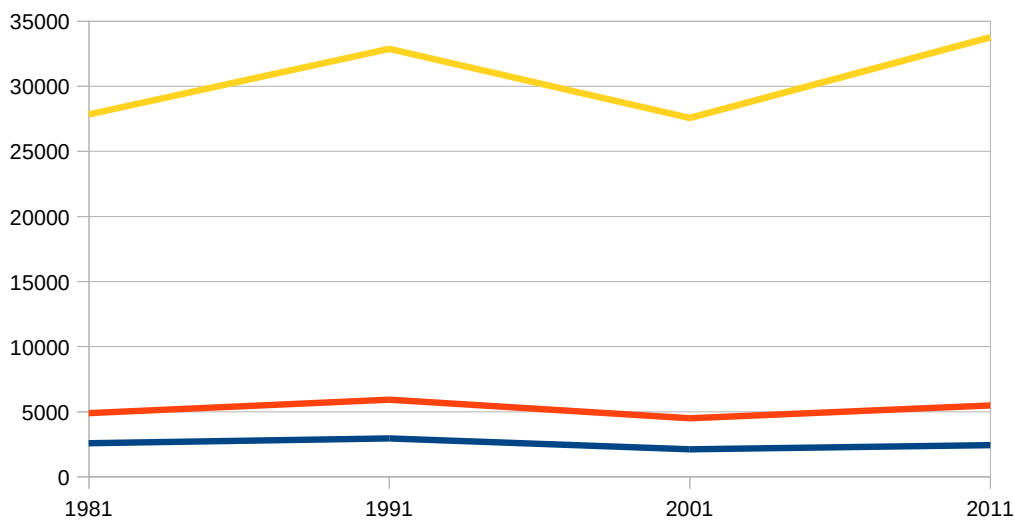
Scuola		2009	2010	2011	2012	2013	2014	2015	2016	2017
Scuola dell'infanzia	Numero classi	51	51	51	51	52	53	51	53	51
	Numero scuole	15	15	15	15	15	15	15	15	15
Scuola elementare	Numero classi	95	98	100	102	105	106	106	107	108
	Numero scuole	9	9	9	9	9	9	9	9	9
Scuola media inferiore	Numero classi	62	62	73	63	63	65	75	76	85
	Numero scuole	6	6	8	6	6	6	6	6	7
Scuola media superiore	Numero classi	221	237	237	230	225	240	245	238	247
	Numero scuole	6	7	7	7	7	7	7	7	7
Centri di formazione professionale	Numero classi	45	54	55	53	54	54	63	71	74
	Numero scuole	3	3	3	3	3	3	4	4	4
Totale	Numero classi	474	502	516	499	499	518	540	545	565
	Numero scuole	39	40	42	40	40	40	41	41	42

Tabella 2.94: Gli istituti scolastici a Rovereto

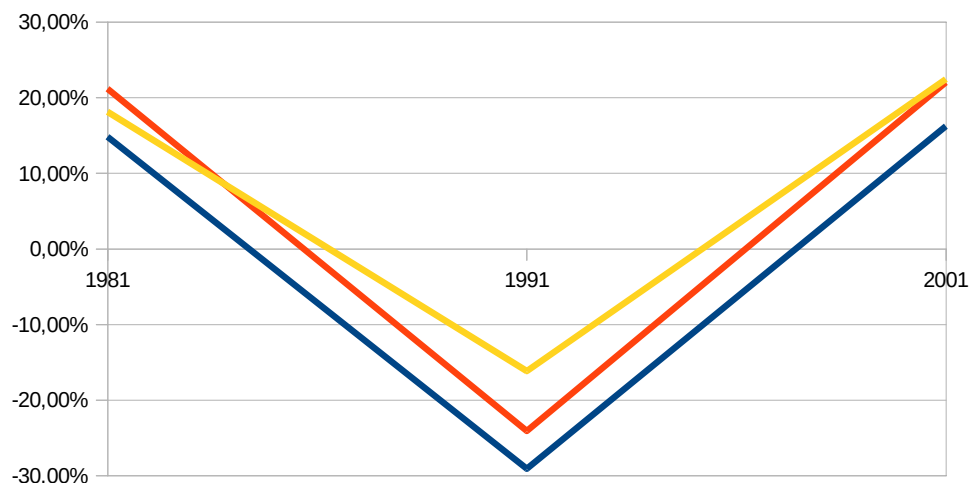

Grafico 295: Andamento del numero di classi a Rovereto



Grafico 296: Andamento del numero di Istituti scolastici a Rovereto

Scuola		2009	2010	2011	2012	2013	2014	2015	2016	2017
Scuola dell'infanzia	N° iscritti femmine	594	607	601	616	659	614	653	611	605
	N° iscritti maschi	615	602	621	630	605	660	620	646	592
	N° iscritti totali	1209	1209	1222	1246	1264	1274	1273	1257	1197
Scuola elementare	N° iscritti femmine	979	1011	1031	1062	1062	1079	1087	1076	1084
	N° iscritti maschi	972	1027	1050	1064	1075	1079	1080	1112	1131
	N° iscritti totali	1951	2038	2081	2126	2137	2158	2167	2188	2215
Scuola media inferiore	N° iscritti femmine	692	694	811	704	751	721	796	779	894
	N° iscritti maschi	781	700	863	744	708	773	776	828	935
	N° iscritti totali	1473	1394	1674	1448	1459	1494	1572	1607	1829
Scuola media superiore	N° iscritti femmine	2301	2294	2430	2443	1952	2509	2000	2511	2484
	N° iscritti maschi	1894	1863	1966	1911	2490	1957	2497	1971	2036
	N° iscritti totali	4195	4157	4396	4354	4442	4466	4497	4482	4520
Centri di formazione professionale	N° iscritti femmine	421	418	470	489	580	524	668	577	601
	N° iscritti maschi	472	513	588	631	505	588	574	719	806
	N° iscritti totali	893	931	1058	1120	1085	1112	1242	1296	1407
Totale	N° iscritti femmine	4987	5024	5343	5314	5004	5447	5204	5554	5668
	N° iscritti maschi	4734	4705	5088	4980	5383	5057	5547	5276	5500
	N° iscritti totali	9721	9729	10431	10294	10387	10504	10751	10830	11168

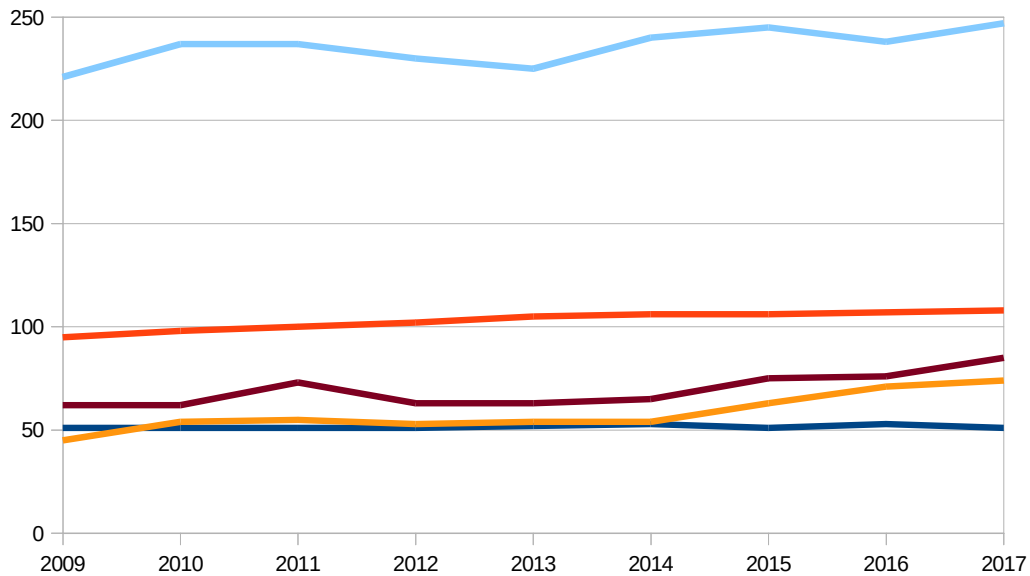
Tabella 2.95: Gli iscritti presso gli Istituti scolastici di Rovereto

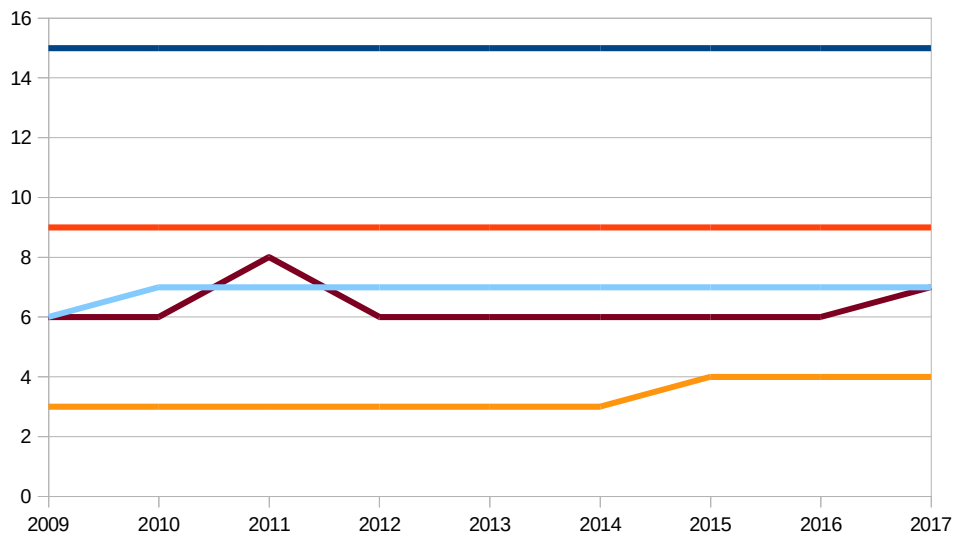

Grafico 297: Andamento degli iscritti nel "ciclo primario"



Grafico 298: Andamento degli iscritti nel ciclo secondario

Scuola		2009	2010	2011	2012	2013	2014	2015	2016	2017
Scuola dell'infanzia	N° iscritti	1209	1209	1222	1246	1264	1274	1273	1257	1197
	n° iscritti stranieri	224	258	282	285	293	323	325	325	276
	incidenza stranieri	18,53%	21,34%	23,08%	22,87%	23,18%	25,35%	25,53%	25,86%	23,06%
Scuola elementare	N° iscritti	1951	2038	2081	2126	2137	2158	2167	2188	2215
	n° iscritti stranieri	338	399	445	444	438	461	460	443	468
	incidenza stranieri	17,32%	19,58%	21,38%	20,88%	20,50%	21,36%	21,23%	20,25%	21,13%
Scuola media inferiore	N° iscritti	1473	1394	1674	1448	1459	1494	1572	1607	1829
	n° iscritti stranieri	262	217	256	240	238	274	278	269	301
	incidenza stranieri	17,79%	15,57%	15,29%	16,57%	16,31%	18,34%	17,68%	16,74%	16,46%
Scuola media superiore	N° iscritti	4195	4157	4396	4354	4442	4466	4497	4482	4520
	n° iscritti stranieri	414	392	425	428	455	463	471	439	448
	incidenza stranieri	9,87%	9,43%	9,67%	9,83%	10,24%	10,37%	10,47%	9,79%	9,91%
Centri di formazione professionale	N° iscritti	893	931	1058	1120	1085	1112	1242	1296	1407
	n° iscritti stranieri	180	206	252	268	229	214	235	235	237
	incidenza stranieri	20,16%	22,13%	23,82%	23,93%	21,11%	19,24%	18,92%	18,13%	16,84%
Totale	N° iscritti	9721	9729	10431	10294	10387	10504	10751	10830	11168
	n° iscritti stranieri	1418	1472	1660	1665	1653	1735	1769	1711	1730
	incidenza stranieri	14,59%	15,13%	15,91%	16,17%	15,91%	16,52%	16,45%	15,80%	15,49%

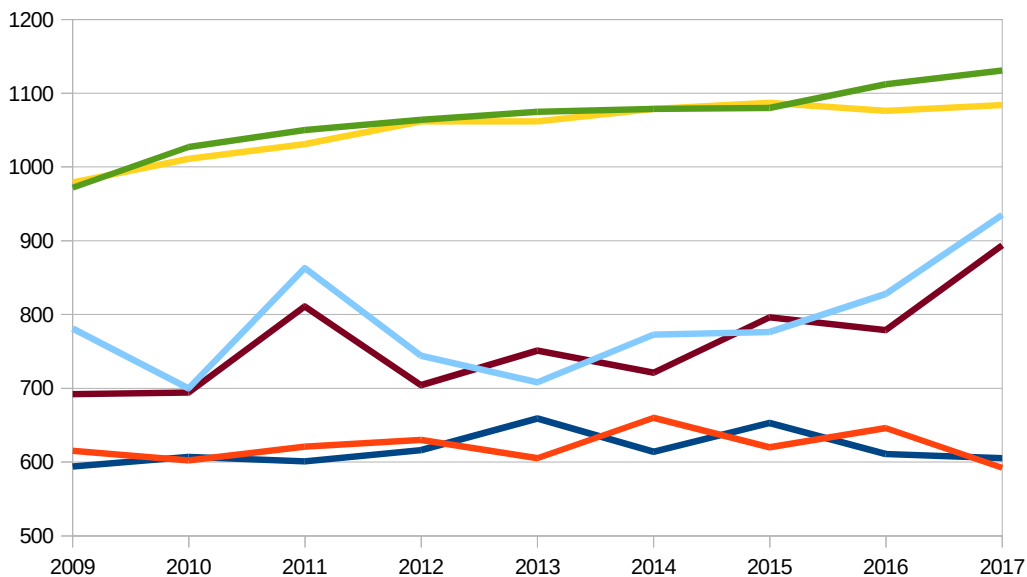
Tabella 2.96: Gli studenti stranieri presso gli Istituti scolastici roveretani

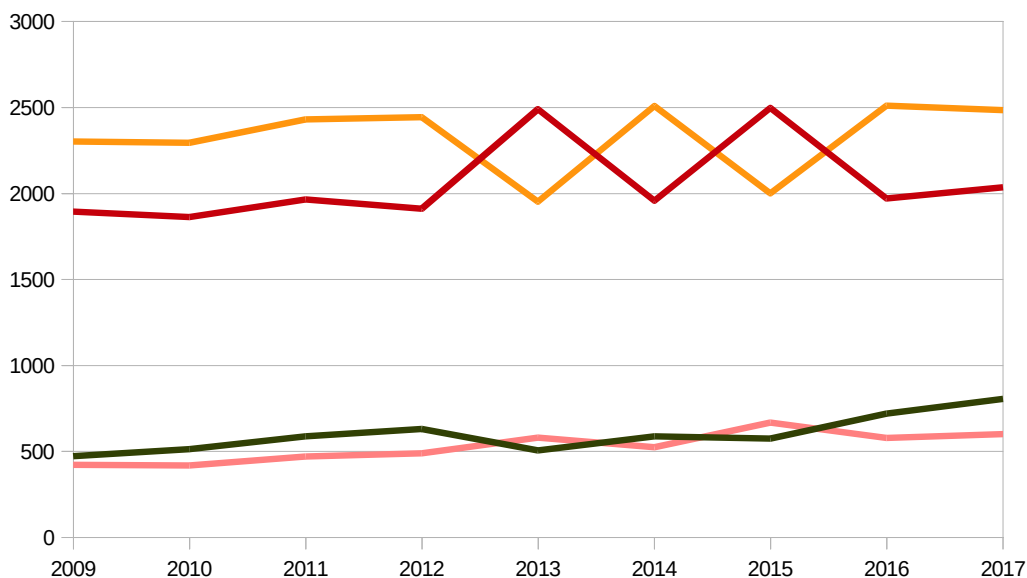

Grafico 299: Andamento dell'incidenza di studenti stranieri

1. demografia 1.1 popolazione

1.2 anziani

1.3 famiglie

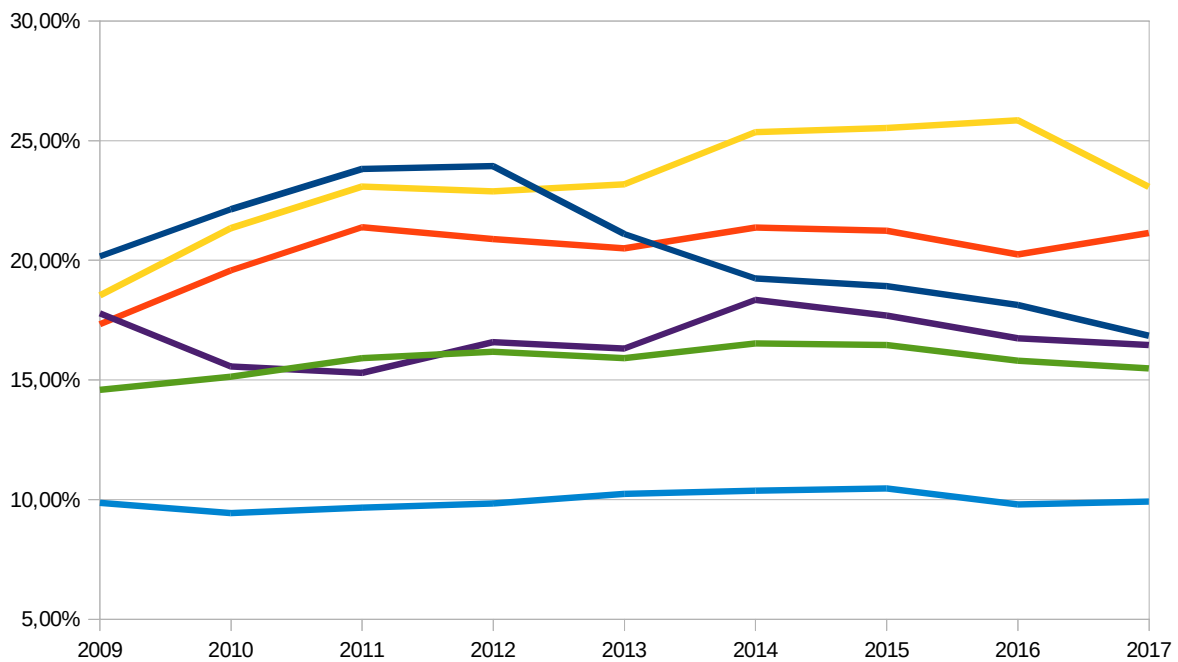
1.4 stranieri

1.5 AIRE

1.6 matrimoni

1.7 elettorale

2. economia *2.1 Imprese*

2.2 Lavoro

2.3 istruzione

2.4 commercio

2.4 turismo

2.5 Attività produttive al consumatore

2.5.1 Gli esercizi commerciali per generi di articoli venduti

Tipologia esercizi commerciali (genere)	Anno														
	2005	2006	2007	2008	2009	2010	2011	2012	2013	2014	2015	2016	2017	2018	2019
Alimentari	62	59	61	60	62	65	67	62	63	70	64	70	69	76	80
Misto	91	87	90	91	92	91	100	98	99	109	119	121	127	131	133
Non alimentari	549	553	566	561	549	562	561	558	553	565	568	591	577	557	558
TOTALI	702	699	717	712	703	718	728	718	715	744	751	782	773	764	771

Tabella 2.97: Gli esercizi commerciali per tipologia di generi venduti

Grafico 300: Le tipologie di esercizi commerciali a Rovereto



Grafico 301: Andamento delle tipologia di esercizi commerciali

	2019	
	mq	%
alimentare	2227	1,9%
misto	43690	36,7%
non alimentare	73023	61,4%
Totale	118940	100,0%

Tabella 2.98: La superficie di vendita autorizzata per tipologia al 31/12

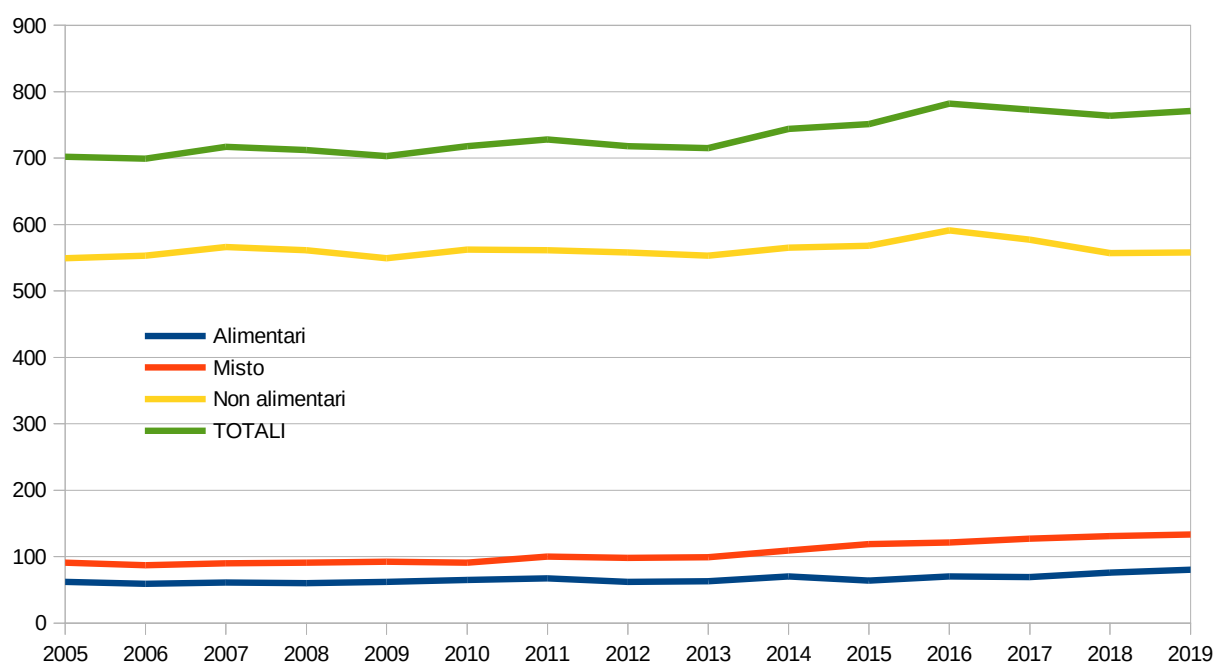
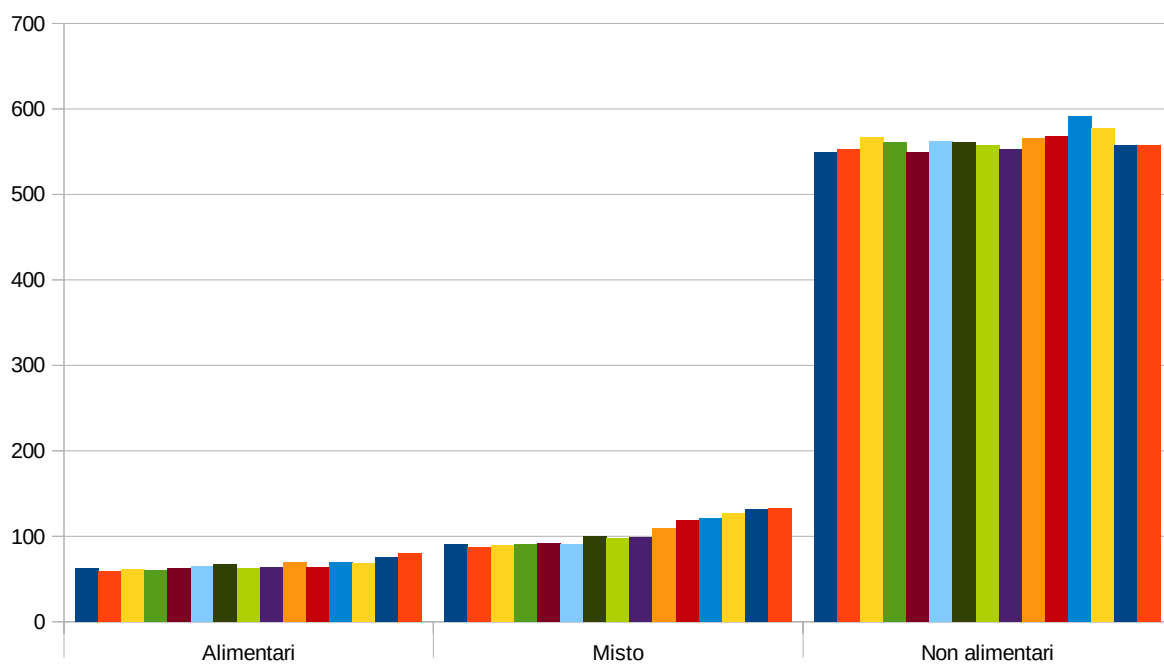

Illustrazione 302: Superficie autorizzata per tipologia al 31/12

	2019	
	n°	%
alimentare	47	13,7%
misto	51	14,8%
non alimentare	246	71,5%
Totale	344	100,0%

Tabella 2.99: La superficie di vendita autorizzata per tipologia al 31/12 nel CENTRO STORICO

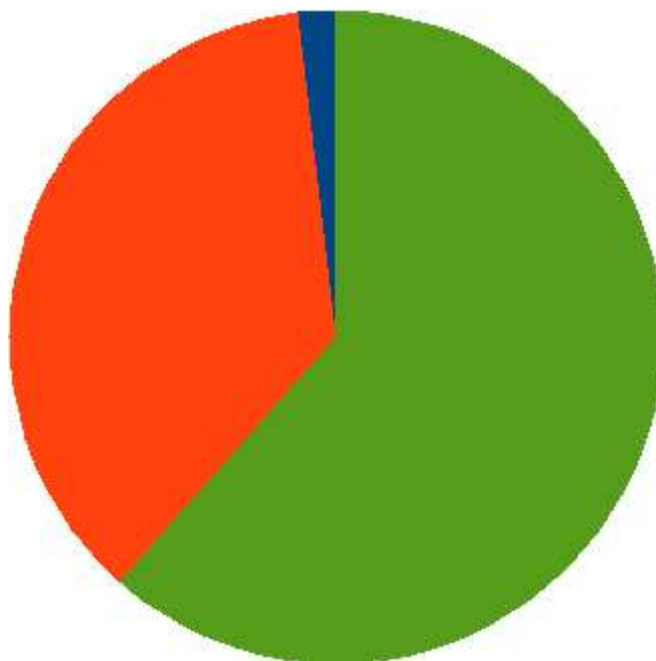

Illustrazione 303: Superficie autorizzata per tipologia al 31/12 nel CENTRO STORICO

		2019	
		n°	mq
alimentare	vicinato	78	1862
	medio	2	365
	grande	0	0
misto	vicinato	87	4322
	medio	42	26918
	grande	4	12450
non alimentare	vicinato	454	24817
	medio	100	39736
	grande	4	8470

Tabella 2.100: La tipologia per dimensione al 31/12

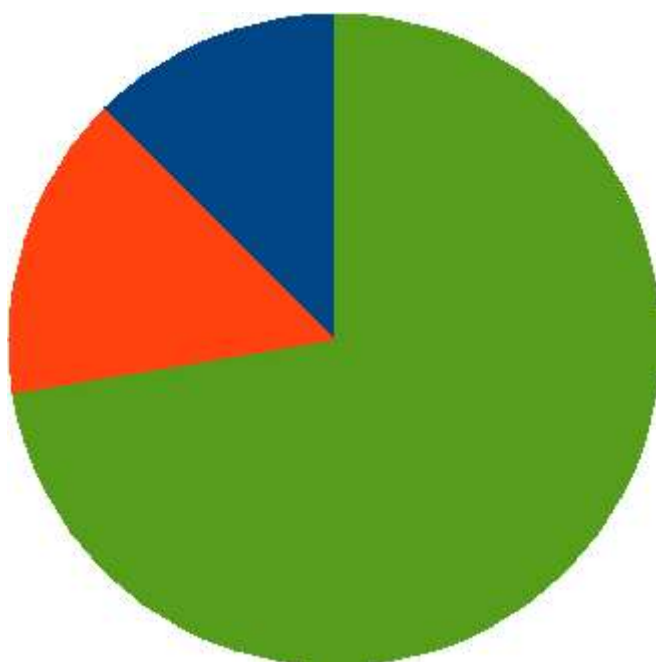

Grafico 304: La tipologia per numero di autorizzazioni al 31/12



Grafico 305: La tipologia per metri quadrati autorizzati al 31/12

		2019	
		n°	mq
alimentare	vicinato	46	1136
	medio	1	179
	grande	0	0
misto	vicinato	39	1838
	medio	12	6629
	grande	0	0
non alimentare	vicinato	221	12363
	medio	25	7326
	grande	0	0

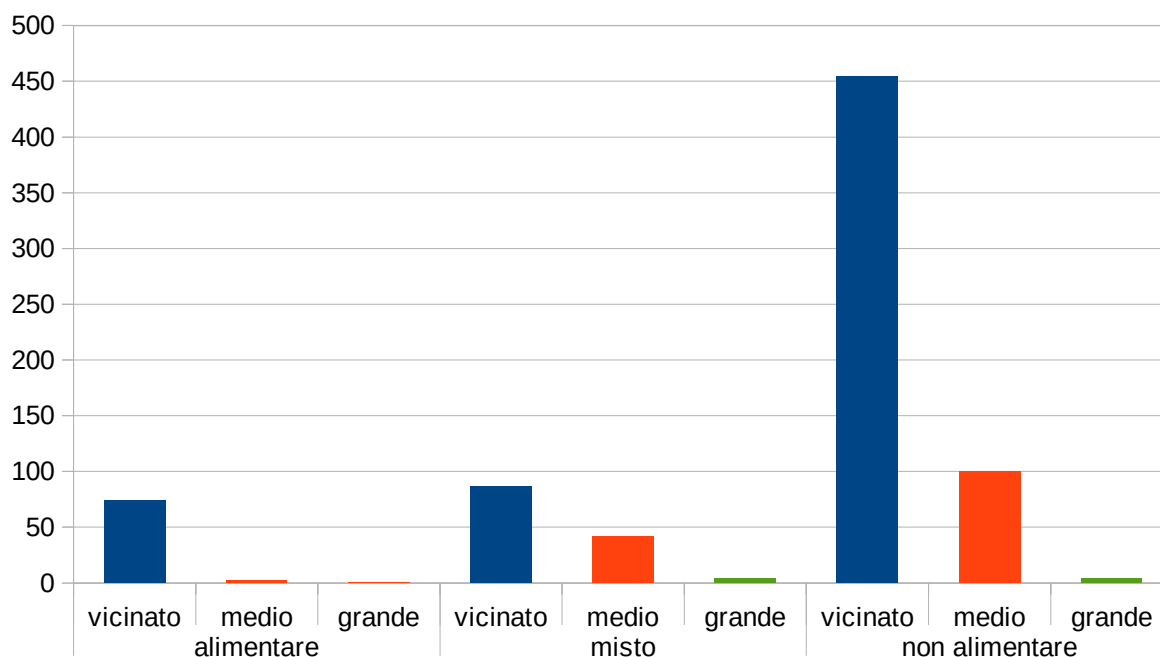
Tabella 2.101: La tipologia per dimensione al 31/12 nel CENTRO STORICO

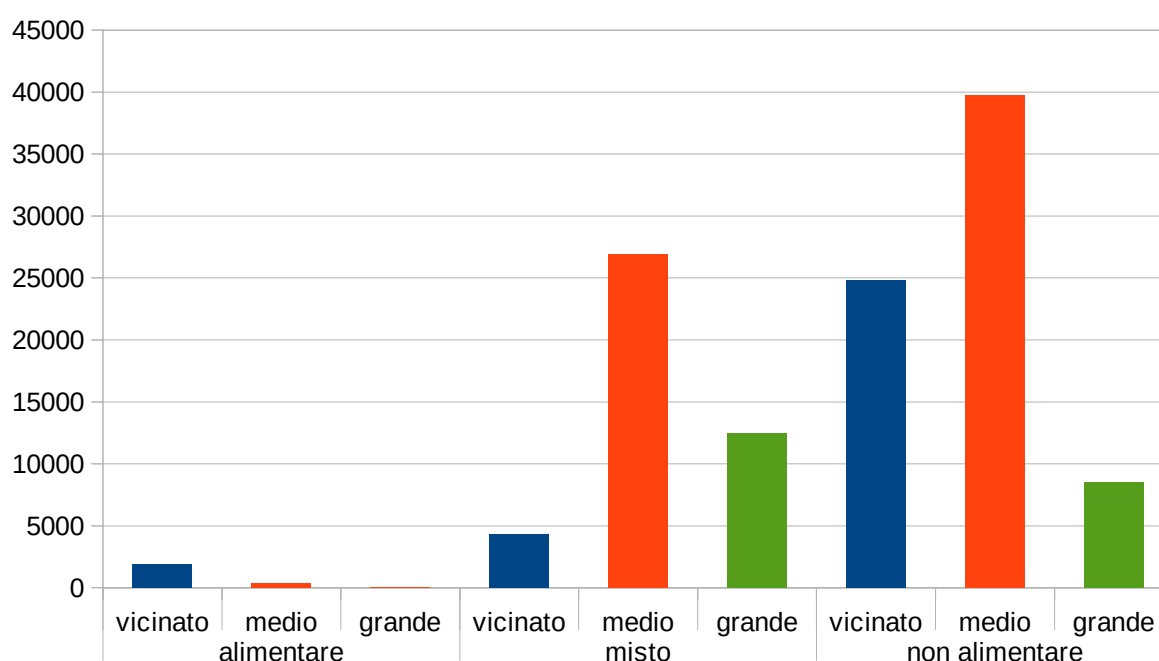

Grafico 306: La tipologia per numero di autorizzazioni al 31/12 nel CENTRO STORICO



Grafico 307: La tipologia per metri quadri autorizzati al 31/12 nel CENTRO STORICO

		2019	
		n°	mq
vicinato	alimentare	78	1862
	misto	87	4322
	non alimentare	454	24817
media	alimentare	2	365
	misto	42	26918
	non alimentare	100	39736
grande	alimentare	0	0
	misto	4	12450
	non alimentare	4	8470

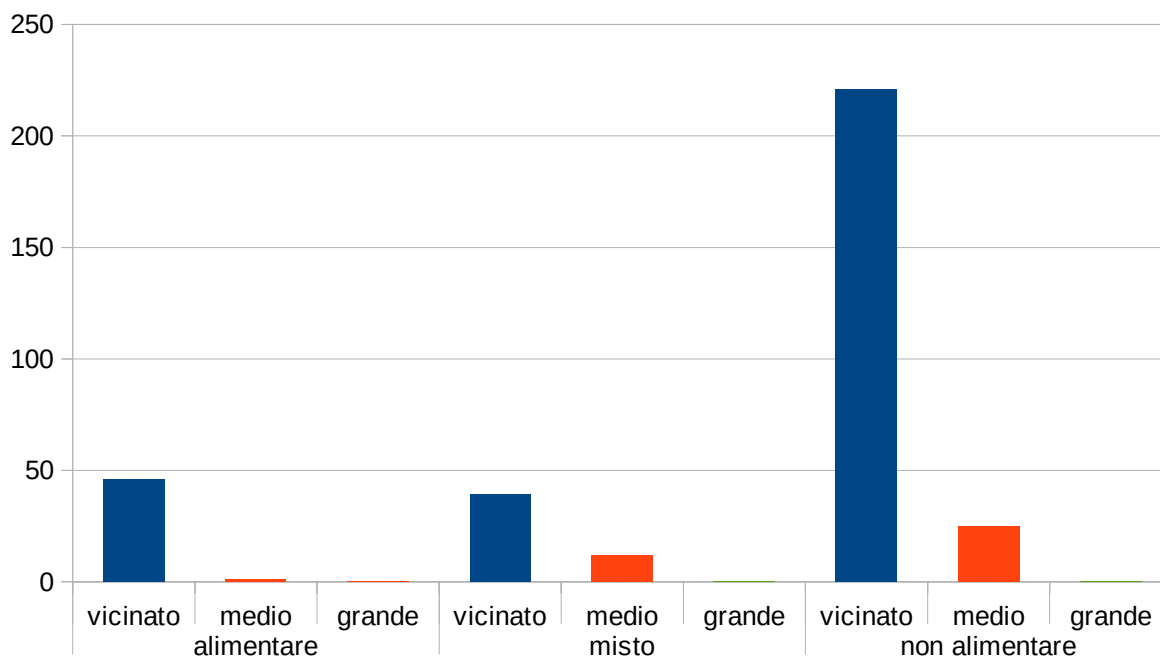
Tabella 2.102: La dimensione per tipologia al 31/12

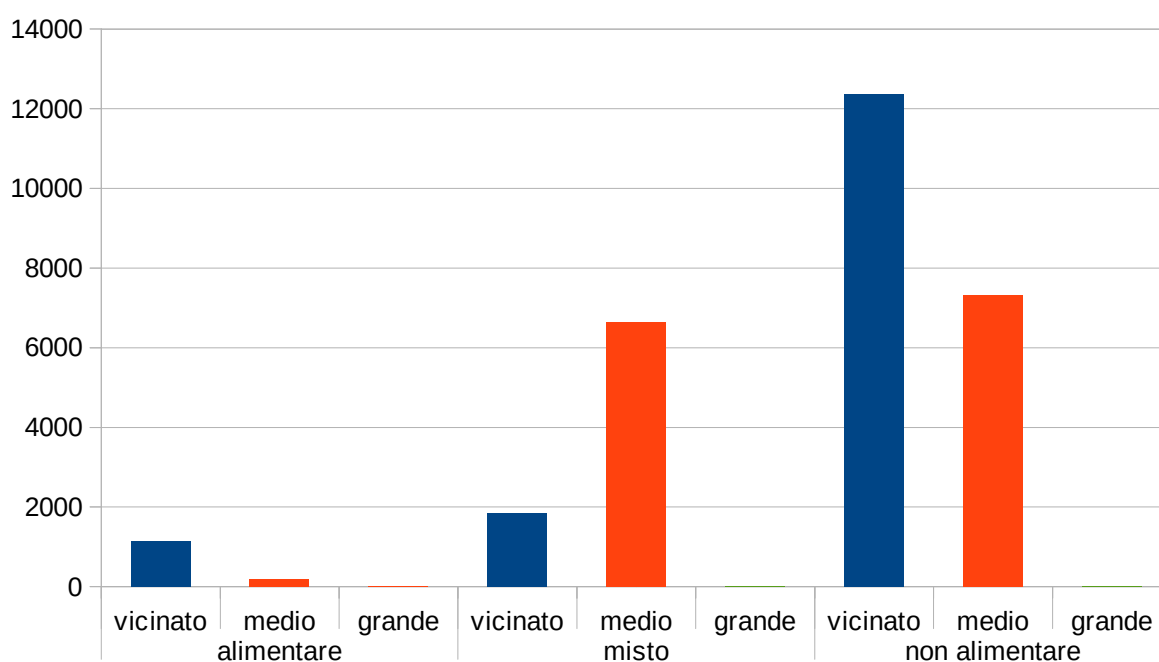

Grafico 308: La dimensione per numero di autorizzazione rilasciate al 31/12



Grafico 309: La dimensione per metri quadrati autorizzati al 31/12

		2019	
		n°	mq
vicinato	alimentare	46	1136
	misto	39	1838
	non alimentare	221	12363
media	alimentare	1	179
	misto	12	6629
	non alimentare	25	7326
grande	alimentare	0	0
	misto	0	0
	non alimentare	0	0

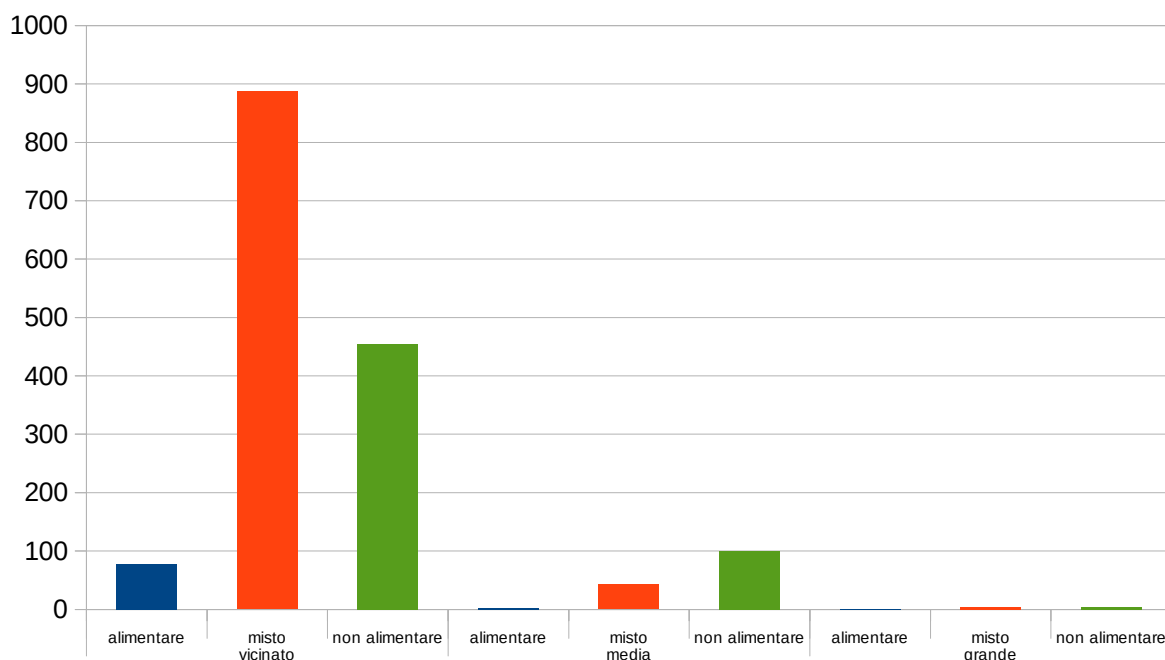
Tabella 2.103: La dimensione per tipologia al 31/12 nel CENTRO STORICO

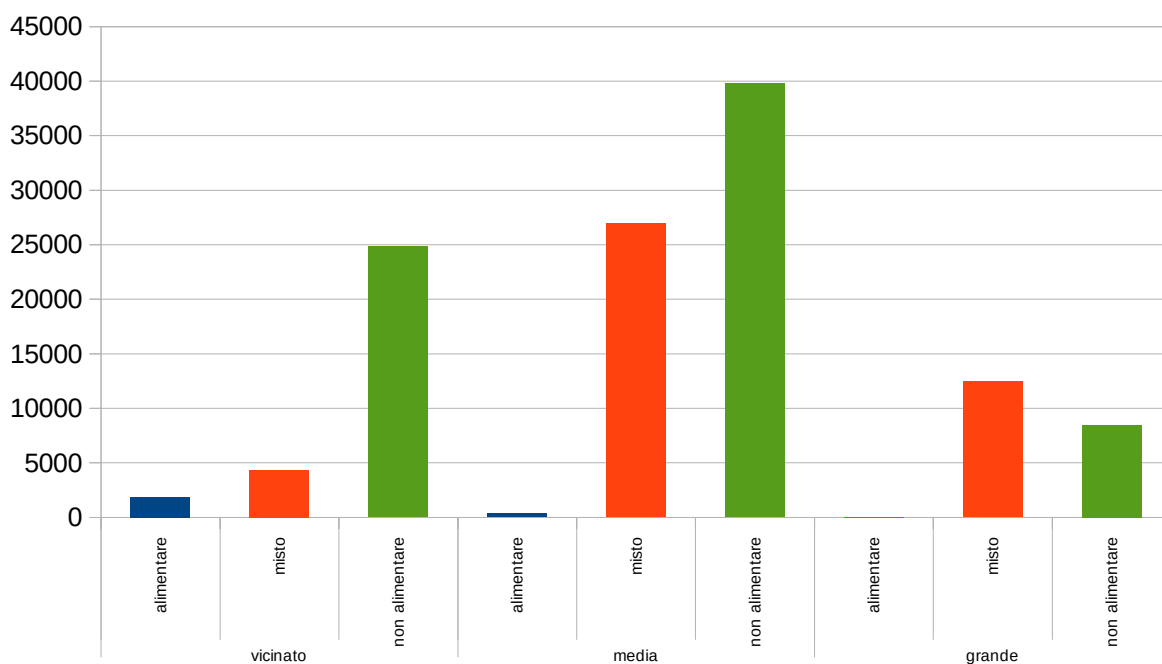

Grafico 310: La dimensione per numero di autorizzazione rilasciate al 31/12



Grafico 311: La dimensione per metri quadri autorizzati al 31/12 nel CENTRO STORICO

2.5.2 Gli esercizi commerciali per dimensione

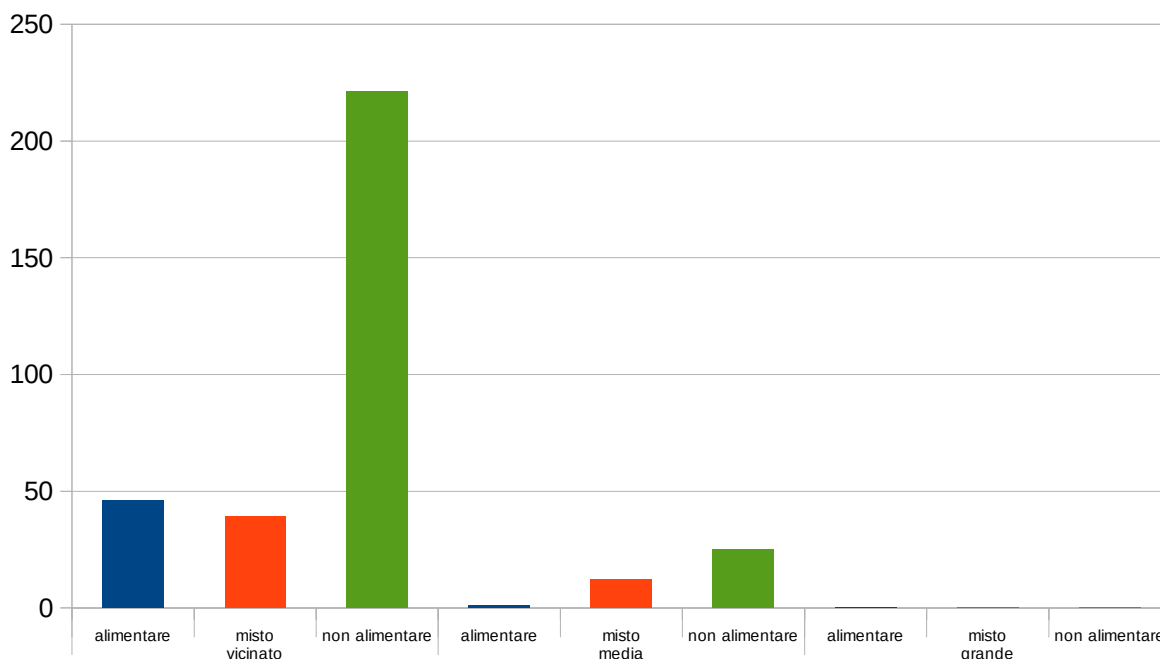
Tipologia esercizi commerciali (dimensione)	Anno														
	2005	2006	2007	2008	2009	2010	2011	2012	2013	2014	2015	2016	2017	2018	2019
Vicinato	562	562	576	572	562	577	585	574	578	599	606	632	623	614	619
Medio	112	109	112	111	110	111	113	115	130	138	137	142	142	142	144
Grande	28	28	29	29	31	30	30	29	7	7	8	8	8	8	8
TOTALI	702	699	717	712	703	718	728	718	715	744	751	782	773	764	771

Tabella 2.104: Gli esercizi commerciali per dimensione

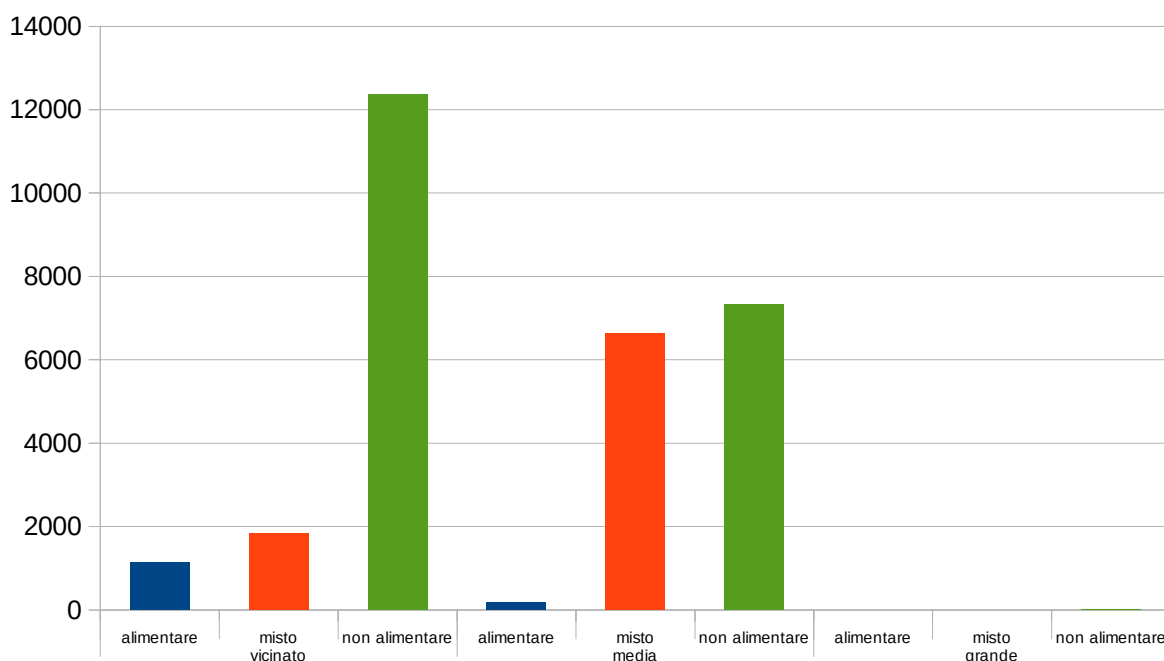

Grafico 312: Dimensione degli esercizi commerciali a Rovereto



Grafico 313: Andamento della dimensione degli esercizi commerciali a Rovereto

2.5.3 I pubblici esercizi: stock e movimenti

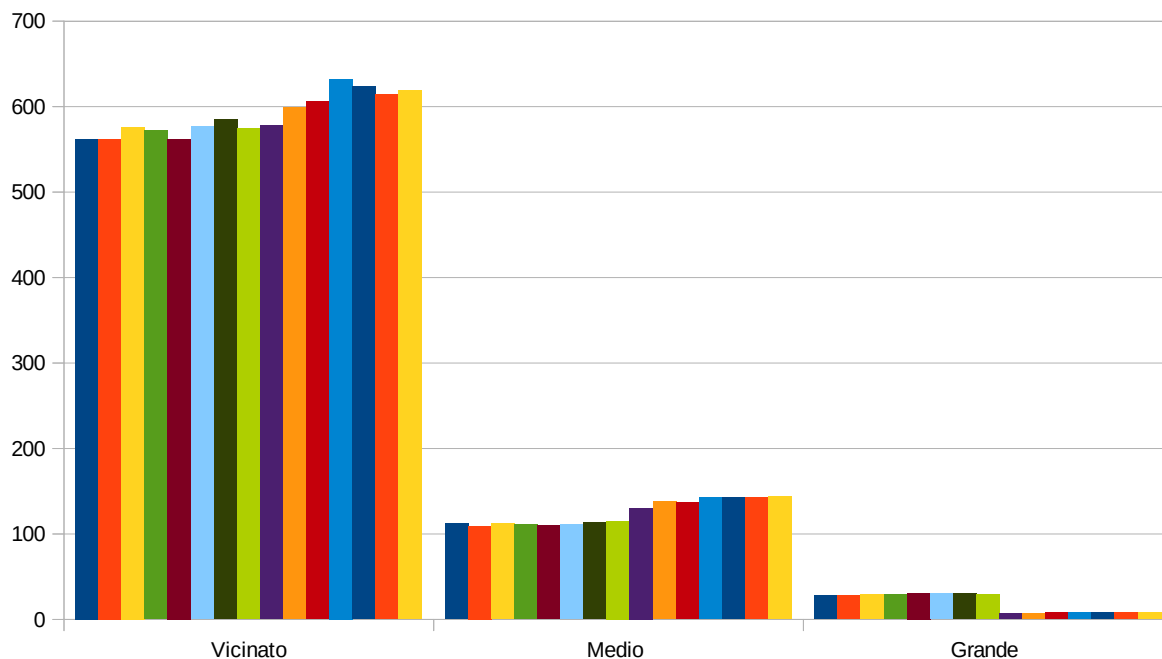
Tipologia esercizi (categorie)	Anno														
	5	6	7	8	9	10	11	12	13	14	15	16	17	18	19
Pizzerie-ristoranti (ristorazione – tip. A prevalente)	46	46	47	49	50	49	52	51	53	58	63	63	65	64	70
Bar con pasti veloci (bar con piccola ristorazione – tip. B prevalente)	40	46	55	54	66	68	69	72	76	80	85	92	94	97	97
Bar alcolici ed analcolici (tipologia B e C bar interni)	77	72	65	61	51	50	48	47	49	50	48	45	46	43	43
TOTALI	163	164	167	164	167	167	169	170	178	188	196	200	205	204	210

Tabella 2.105: Lo stock di pubblici esercizi a Rovereto

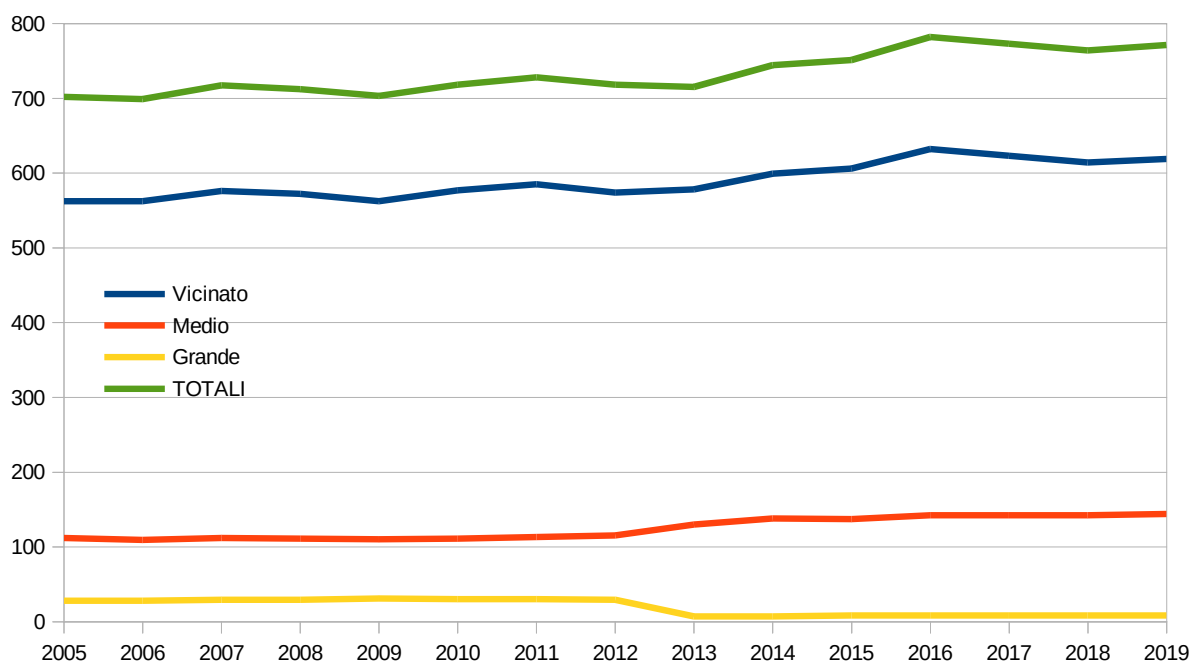

Grafico 314: Andamento dello stock di pubblici esercizi a Rovereto

Movimenti	Anno														
	5	6	7	8	9	10	11	12	13	14	15	16	17	18	19
Nuove aperture	9	2	3	2	5	3	7	10	12	19	11	8	12	9	11
Cessazioni e revoche	3	1	0	5	2	3	5	9	4	9	3	4	7	10	5
Subingressi, trasferimenti	15	20	23	31	36	32	35	36	30	30	32	32	22	18	17
Estensione pasti veloci	10	4	6	2	6	2	2	0	0	1	1	4	0	0	0
TOTALI	37	27	32	40	49	40	49	55	46	59	47	48	41	37	33

Tabella 2.106: I movimenti dei pubblici esercizi a Rovereto

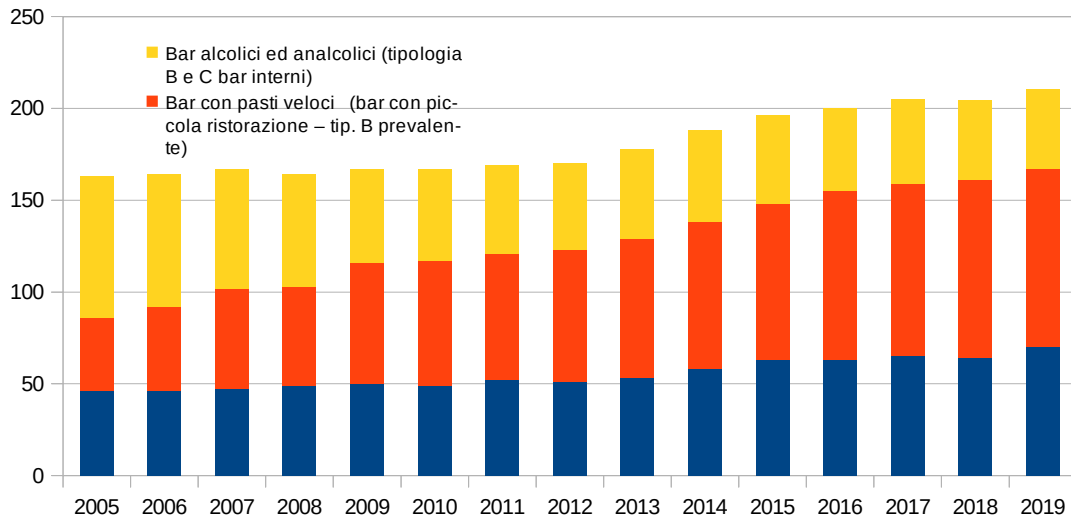

Grafico 315: Andamento dei movimenti di pubblici esercizi a Rovereto

2. economia 2.4 commercio

2.5.4 I pubblici esercizi in centro storico: stock e movimenti

Tipologia esercizi (categorie)	Anno														
	05	06	07	08	09	10	11	12	13	14	15	16	17	18	19
Pizzerie-ristoranti (ristorazione – tip. A prevalente)	9	17	17	19	19	18	18	20	21	21	23	24	26	26	28
Bar con pasti veloci (bar con piccola ristorazione – tip. B prevalente)	19	22	26	25	30	31	30	33	34	35	37	37	38	40	40
Bar alcolici ed analcolici (tipologia B e C bar interni)	35	33	30	29	27	27	25	25	24	25	24	25	23	22	22
TOTALI	63	72	73	73	76	76	73	78	79	81	84	86	87	88	90

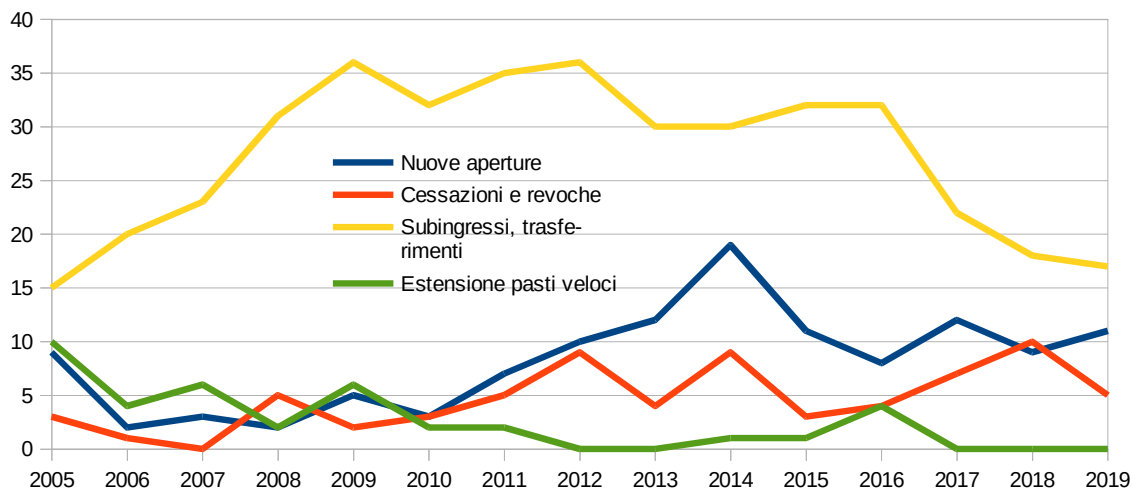
Tabella 2.107: Lo stock di pubblici esercizi in centro storico a Rovereto



Grafico 316: Andamento dello stock di pubblici esercizi in centro storico

Movimenti	Anno														
	05	06	07	08	09	10	11	12	13	14	15	16	17	18	19
Nuove aperture	4	1	1	0	3	2	2	8	6	7	3	4	3	8	5
Cessazioni definitive e revoche	3	0	0	0	0	2	5	5	3	5	0	2	2	7	3
Subingressi, trasferimenti	11	11	12	18	10	17	16	14	14	15	14	9	10	9	3
Estensione pasti veloci	3	2	3	1	3	1	2	0	0	1	1	1	0	0	0
TOTALI	21	14	16	19	16	22	25	27	23	28	18	16	15	24	11

Tabella 2.108: I movimenti dei pubblici esercizi in centro storico

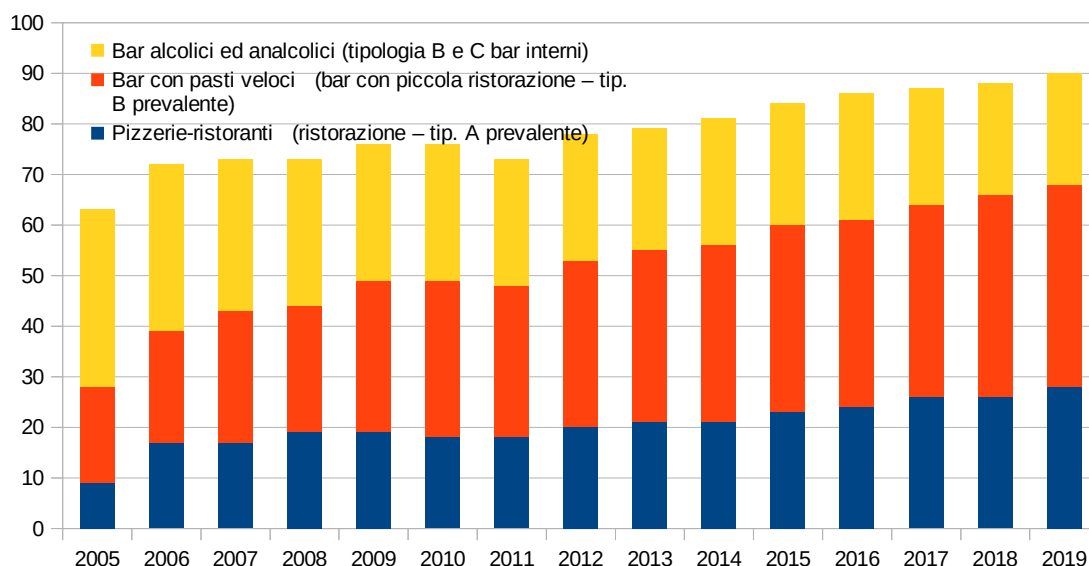

Grafico 317: Andamento dei movimenti di pubblici esercizi in centro storico a Rovereto

2.5.5 La rilevanza dei pubblici esercizi in centro storico

Tipologia esercizi (categorie)	Anno														
	5	6	7	8	9	10	11	12	13	14	15	16	17	18	19
Pizzerie-ristoranti (ristorazione – tip. A prevalente)	19,57%	36,96%	36,17%	38,78%	38,00%	36,73%	34,62%	39,22%	39,62%	36,21%	36,51%	38,10%	40,00%	40,63%	40,00%
Bar con pasti veloci (bar con piccola ristorazione – tip. B prevalente)	47,50%	47,83%	47,27%	46,30%	45,45%	45,59%	43,48%	45,83%	44,74%	43,75%	43,53%	40,22%	40,43%	41,24%	41,24%
Bar alcolici ed analcolici (tipologia B e C bar interni)	45,45%	45,83%	46,15%	47,54%	52,94%	54,00%	52,08%	53,19%	48,98%	50,00%	50,00%	55,56%	50,00%	51,16%	51,16%
TOTALI	38,65%	43,90%	43,71%	44,51%	45,51%	45,51%	43,20%	45,88%	44,38%	43,09%	42,86%	43,00%	42,44%	43,14%	42,86%

Tabella 2.109: Rilevanza dello stock di esercizi in centro storico rispetto al totale della città

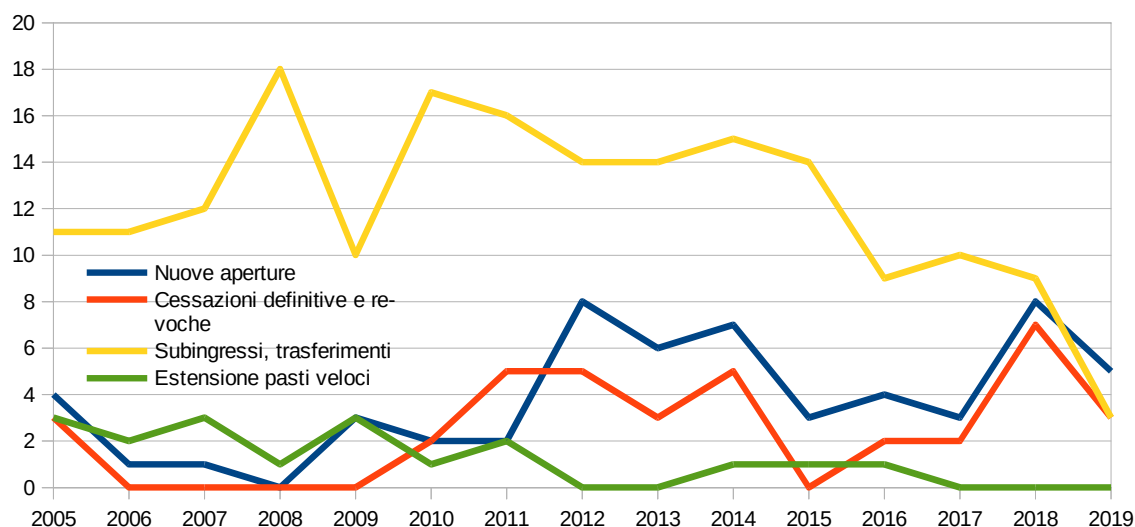

Grafico 318: Andamento della rilevanza dello stock di esercizi del centro storico

Movimenti	Anno														
	05	06	07	08	09	10	11	12	13	14	15	16	17	18	19
Nuove aperture	44,44%	50,00%	33,33%	0,00%	60,00%	66,67%	28,57%	80,00%	50,00%	36,84%	27,27%	50,00%	25,00%	88,89%	45,45%
Cessazioni definitive e revoche	100,00%	0,00%	0,00%	0,00%	0,00%	66,67%	100,00%	55,56%	75,00%	55,56%	0,00%	50,00%	28,57%	70,00%	60,00%
Subingressi, trasferimenti	73,33%	55,00%	52,17%	58,06%	27,78%	53,13%	45,71%	38,89%	46,67%	50,00%	43,75%	28,13%	45,45%	50,00%	17,65%
Estensione pasti veloci	30,00%	50,00%	50,00%	50,00%	50,00%	50,00%	100,00%	0,00%	0,00%	100,00%	100,00%	25,00%	0,00%	0,00%	0,00%
TOTALI	56,76%	51,85%	50,00%	47,50%	32,65%	55,00%	51,02%	49,09%	50,00%	47,46%	38,30%	33,33%	36,59%	64,86%	33,33%

Tabella 2.110: Rilevanza dei movimenti di esercizi in centro storico rispetto al totale della città

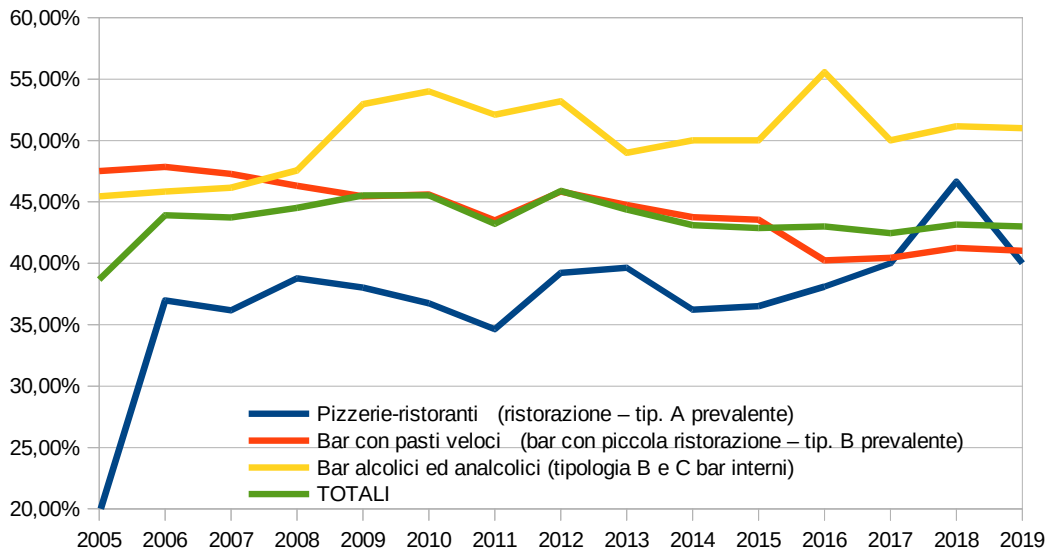

Grafico 319: Andamento della rilevanza dei movimenti di esercizi del centro storico

2.5.6 Le Botteghe storiche

	n°	% pop media
Rovereto	18	0,05%
Valle Lagarina	86	0,09%
Comune di Trento	31	0,03%
PAT	729	0,14%

Tabella 2.111: Le Botteghe storiche al 31/12.
Dato tratto da OpenData Trentino

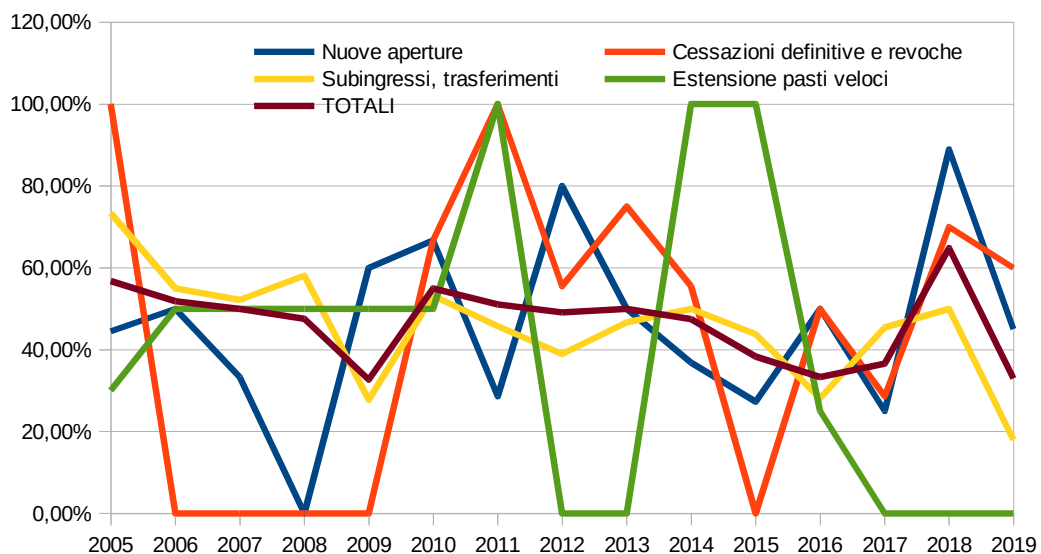

Illustrazione 320: Le Botteghe storiche in relazione alla popolazione media residente al 31/12

1. demografia 1.1 popolazione

1.2 anziani

1.3 famiglie

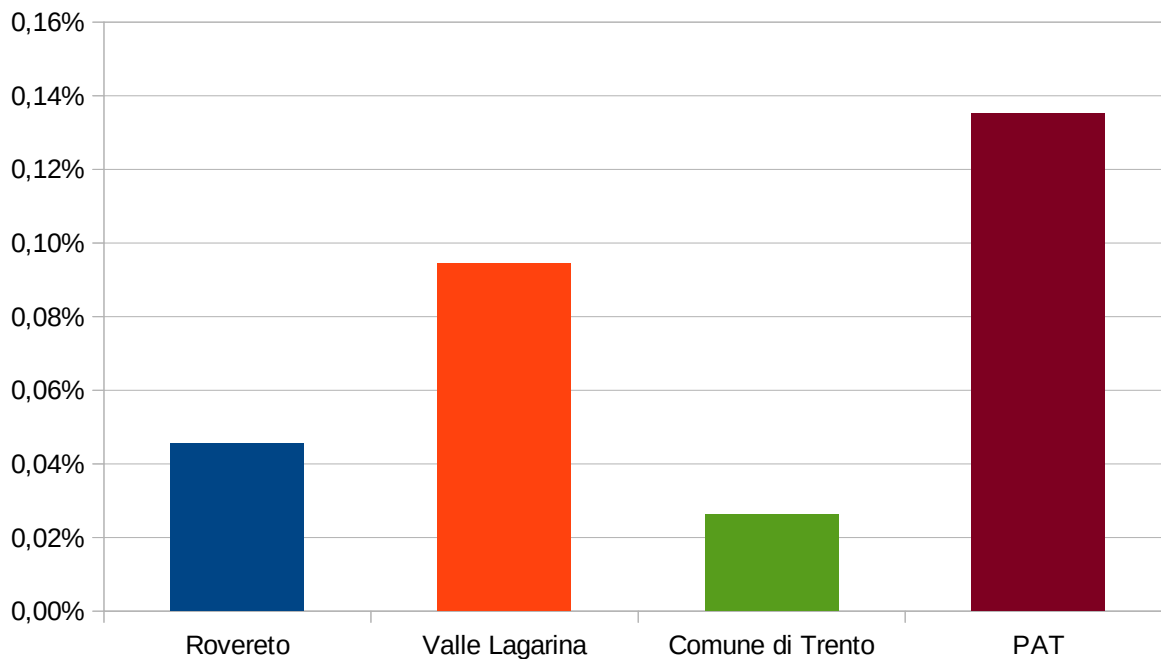
1.4 stranieri

1.5 AIRE

1.6 matrimoni

1.7 elettorale

2. economia *2.1 Imprese*

2.2 Lavoro

2.3 istruzione

2.4 commercio

2.4 turismo

2.6 Turismo

2.6.1 Le imprese ricettive – serie storica

Numero esercizi	1985	1990	1995	2000	2005	2010	2015	2016	2017	2018
Esercizi alberghieri	12	11	9	7	7	8	9	8	8	7
Esercizi extralberghieri	0	17	17	6	8	19	32	29	35	37
Alloggi privati	0	3	29	29	29	29	29	29	29	29
Seconde case	0	306	306	306	306	306	306	306	306	306
Totale	12	337	361	348	350	362	376	372	378	379

Tabella 2.112: Il numero delle imprese ricettive - serie storica

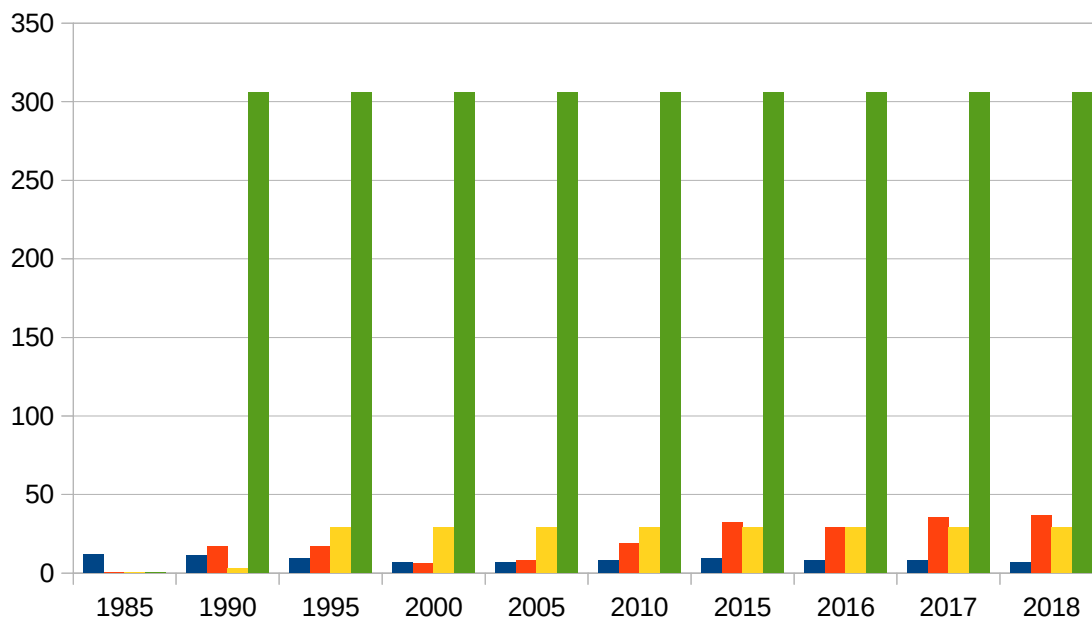

: Il numero delle imprese ricettive - serie storica

variazione annua	1985	1990	1995	2000	2005	2010	2015	2016	2017	2018
Esercizi alberghieri		-1	-2	-2	0	1	1	-1	0	-1
Esercizi extralberghieri		17	0	-11	2	11	13	-3	6	2
Alloggi privati		3	26	0	0	0	0	0	0	0
Seconde case		306	0	0	0	0	0	0	0	0
Totale		325	24	-13	2	12	14	-4	6	1

Tabella 2.113: La variazione del numero delle imprese ricettive

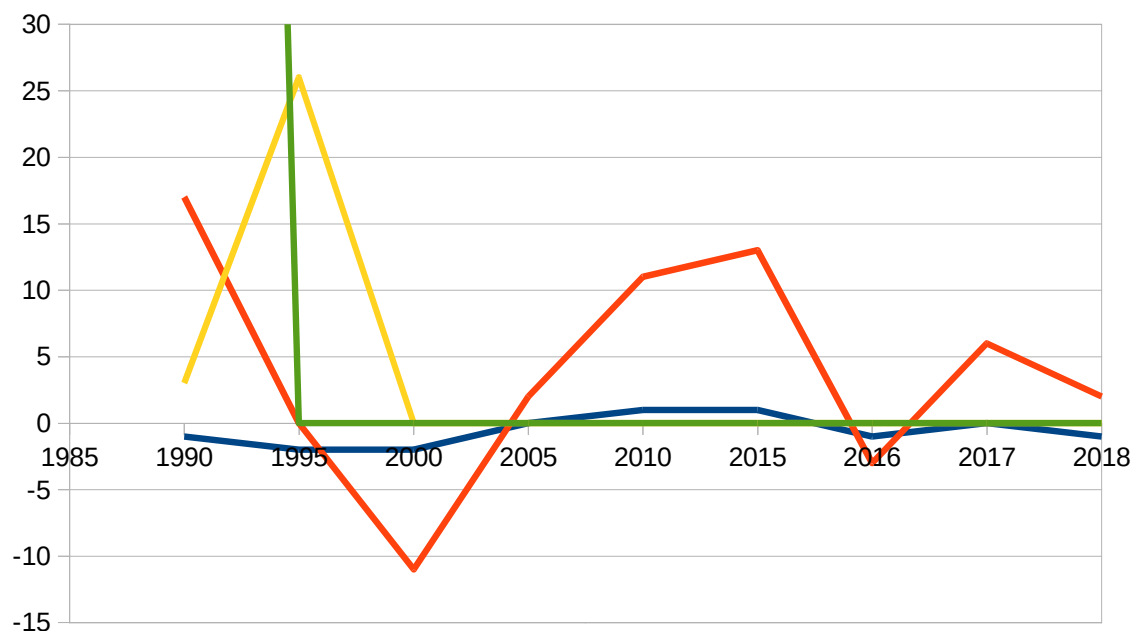

2. economia 2.4 turismo

Numero letti	1985	1990	1995	2000	2005	2010	2015	2016	2017	2018
Esercizi alberghieri	532	527	450	419	444	628	646	605	605	517
Esercizi extralberghieri	0	126	211	284	230	474	733	560	808	791
Alloggi privati	0	18	102	102	102	102	102	102	102	102
Seconde case	0	920	920	920	920	920	920	920	920	920
Totale	532	1591	1683	1725	1696	2124	2401	2187	2435	2330

Tabella 2.114: Il numero di letti presso le imprese ricettive

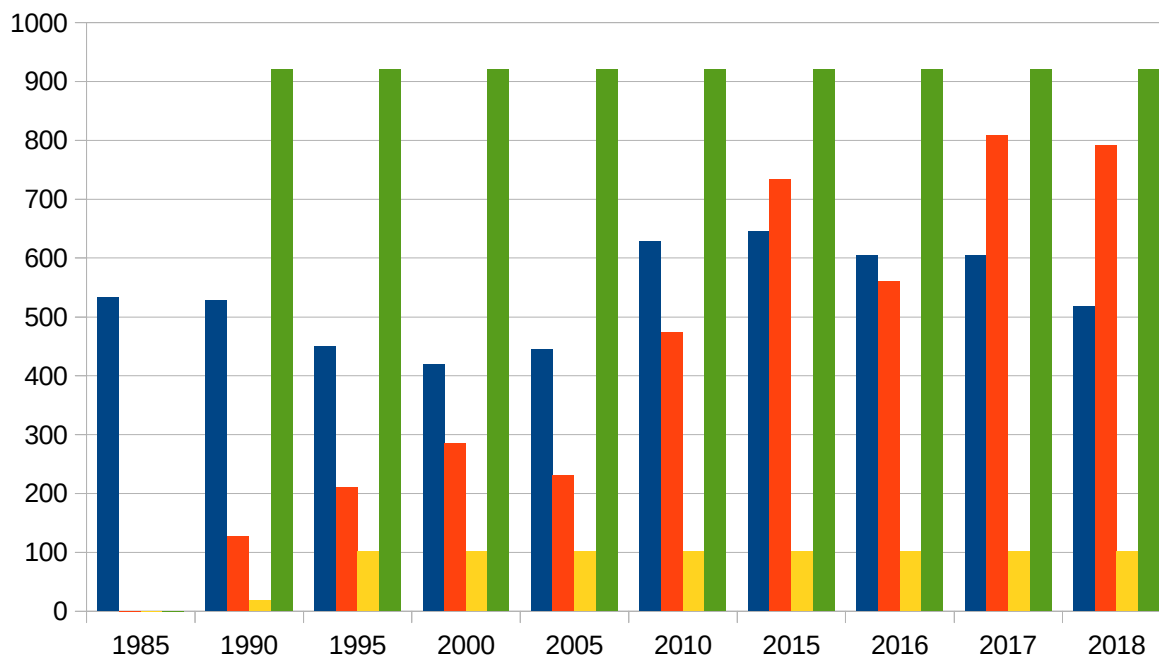

: Il numero di letti presso le imprese ricettive

Numero letti	1985	1990	1995	2000	2005	2010	2015	2016	2017	2018
Esercizi alberghieri		-5	-77	-31	25	184	18	-41	0	-88
Esercizi extralberghieri		126	85	73	-54	244	259	-173	248	-17
Alloggi privati		18	84	0	0	0	0	0	0	0
Seconde case		920	0	0	0	0	0	0	0	0
Totale		1059	92	42	-29	428	277	-214	248	-105

Tabella 2.115: La variazione del numero di letti presso le imprese ricettive

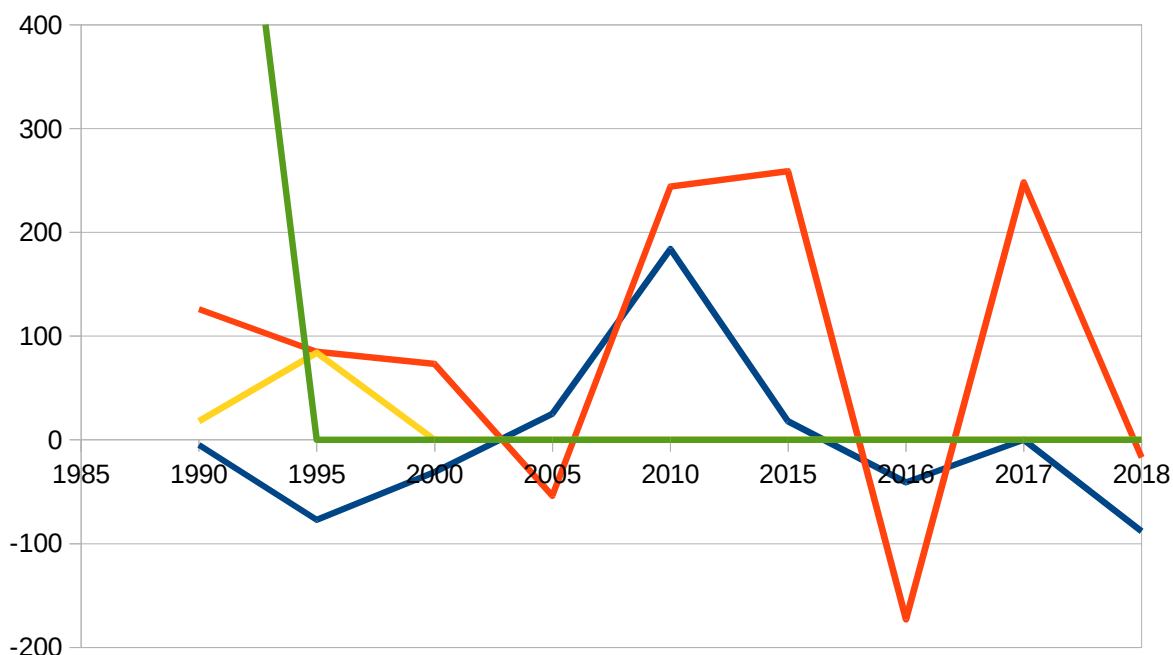

: La variazione del numero di letti presso le imprese ricettive

2.6.2 Le imprese ricettive – focus contemporaneo

Numero esercizi	2008	2009	2010	2011	2012	2013	2014	2015	2016	2017	2018
Esercizi alberghieri	7	8	8	8	8	8	9	9	8	8	7
Esercizi extralberghieri	16	15	19	21	22	23	27	32	29	35	37
Alloggi privati	29	29	29	29	29	29	29	29	29	29	29
Seconde case	306	306	306	306	306	306	306	306	306	306	306
Totale	358	358	362	364	365	366	371	376	372	378	379

Tabella 2.116: Il numero di imprese ricettive - focus contemporaneo

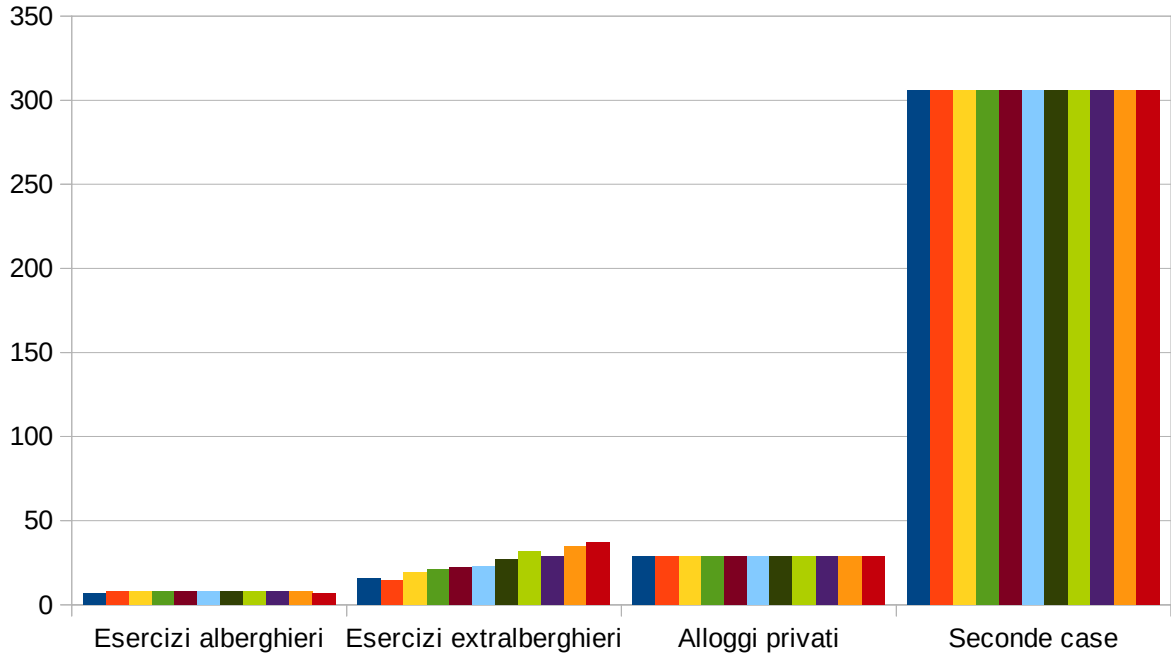

: Le imprese ricettive - focus contemporaneo

Variazione annua	2008	2009	2010	2011	2012	2013	2014	2015	2016	2017	2018
Esercizi alberghieri	0	1	0	0	0	0	1	0	-1	0	-1
Esercizi extralberghieri	5	-1	4	2	1	1	4	5	-3	6	2
Alloggi privati	0	0	0	0	0	0	0	0	0	0	0
Seconde case	0	0	0	0	0	0	0	0	0	0	0
Totale	5	0	4	2	1	1	5	5	-4	6	1

Tabella 2.117: La variazione del numero di imprese ricettive

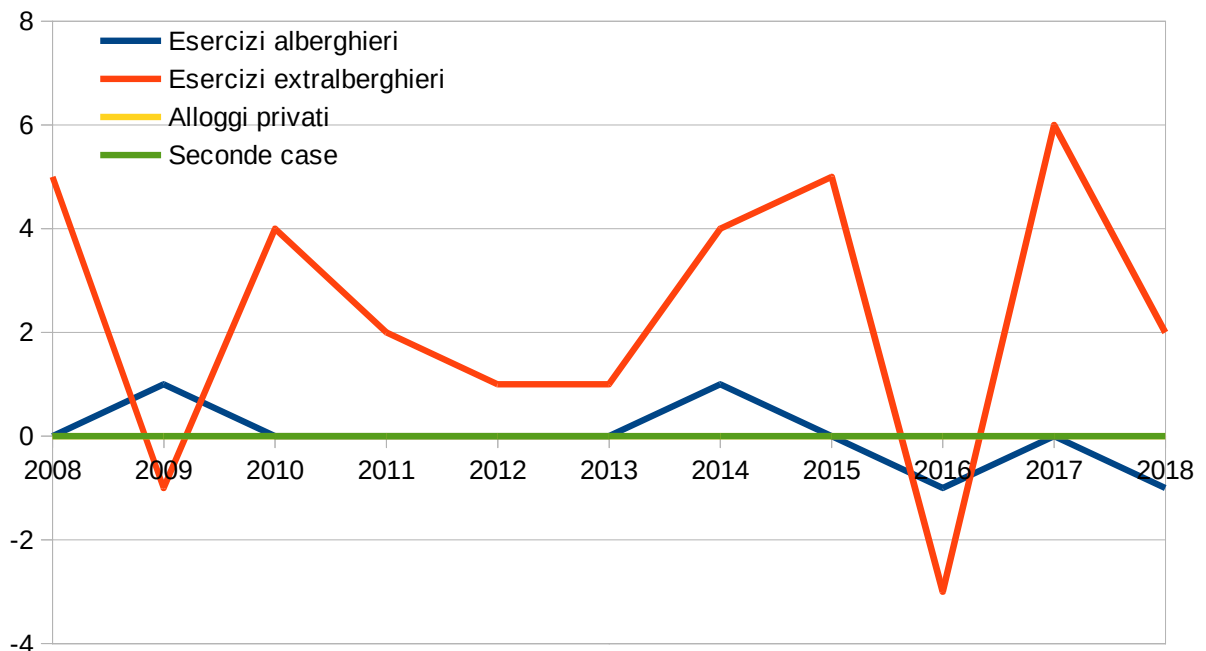

: La variazione del numero di imprese ricettive

posti letto	2008	2009	2010	2011	2012	2013	2014	2015	2016	2017	2018
Esercizi alberghieri	442	628	628	628	628	628	646	646	605	605	517
Esercizi extralberghieri	451	446	474	511	504	517	552	733	560	808	791
Alloggi privati	102	102	102	102	102	102	102	102	102	102	102
Seconde case	920	920	920	920	920	920	920	920	920	920	920
Totale	1915	2096	2124	2161	2154	2167	2220	2401	2187	2435	2330

Tabella 2.118: I posti letto nelle strutture ricettive - focus contemporaneo

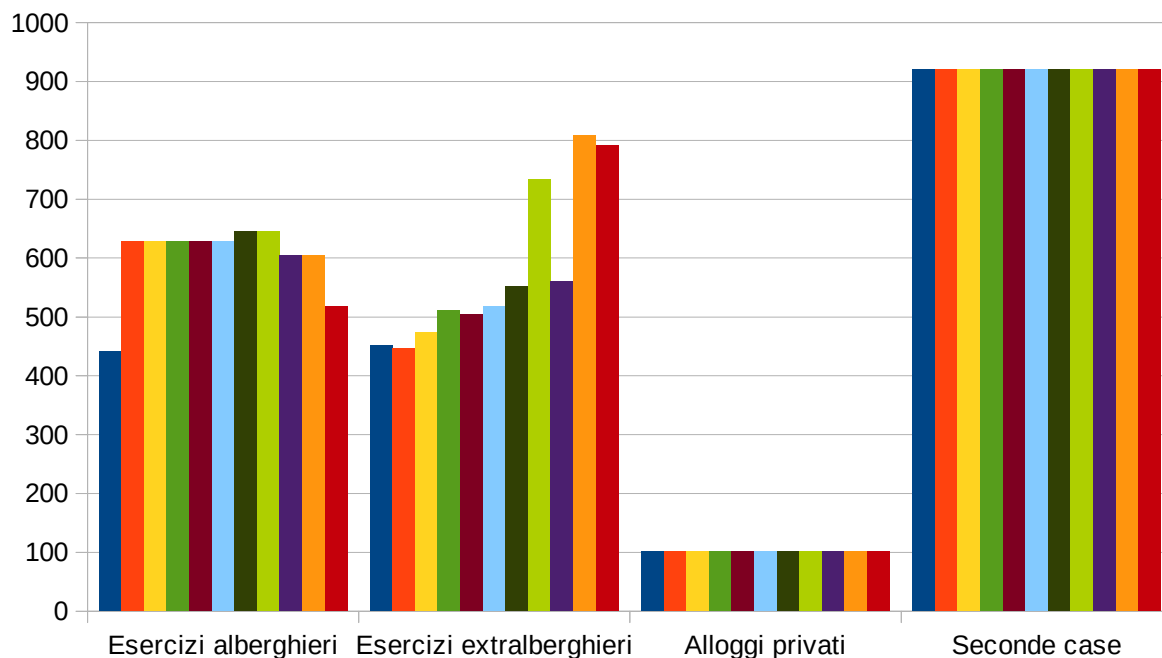

Variazione posti letto	2008	2009	2010	2011	2012	2013	2014	2015	2016	2017	2018
Esercizi alberghieri	0	186	0	0	0	0	18	0	-41	0	-88
Esercizi extralberghieri	84	-5	28	37	-7	13	35	181	-173	248	-17
Alloggi privati	0	0	0	0	0	0	0	0	0	0	0
Seconde case	0	0	0	0	0	0	0	0	0	0	0
Totale	84	181	28	37	-7	13	53	181	-214	248	-105

Tabella 2.119: La variazione dei posti letto - focus contemporaneo

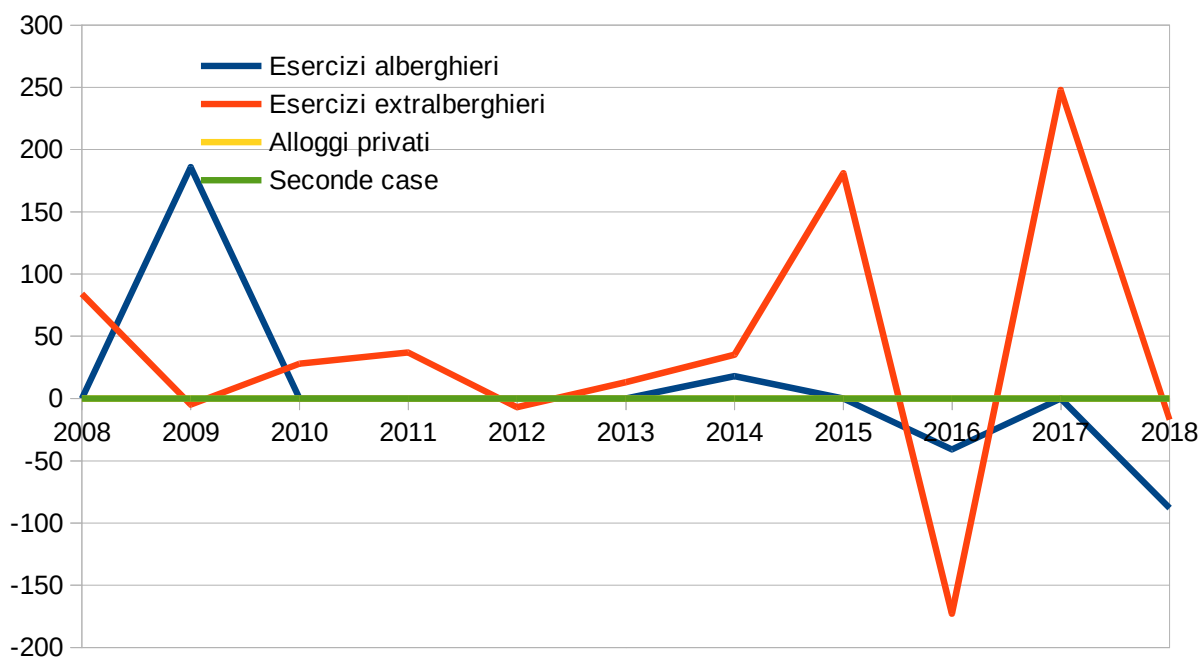

2.6.3 Gli arrivi e le presenze turistiche (in strutture alberghiere) a Rovereto – serie storica

	1985	1990	1995	2000	2005	2010	2015	2016	2017	2018
Numero arrivi	37174	46105	36809	35110	41132	52112	61592	66485	61874	59293
Numero presenze	60338	89270	62990	66624	76769	87980	99056	104317	120344	113536
Presenze/arrivi	1,62	1,94	1,71	1,90	1,87	1,69	1,61	1,57	1,94	1,91

Tabella 2.120: Arrivi e presenze turistiche a Rovereto



Grafico 321: Andamento degli arrivi e delle presenze turistiche



Grafico 322: Il rapporto tra arrivi e presenze turistiche

2.6.4 Gli arrivi e le presenze turistiche (in strutture alberghiere) a Rovereto – focus contemporaneo

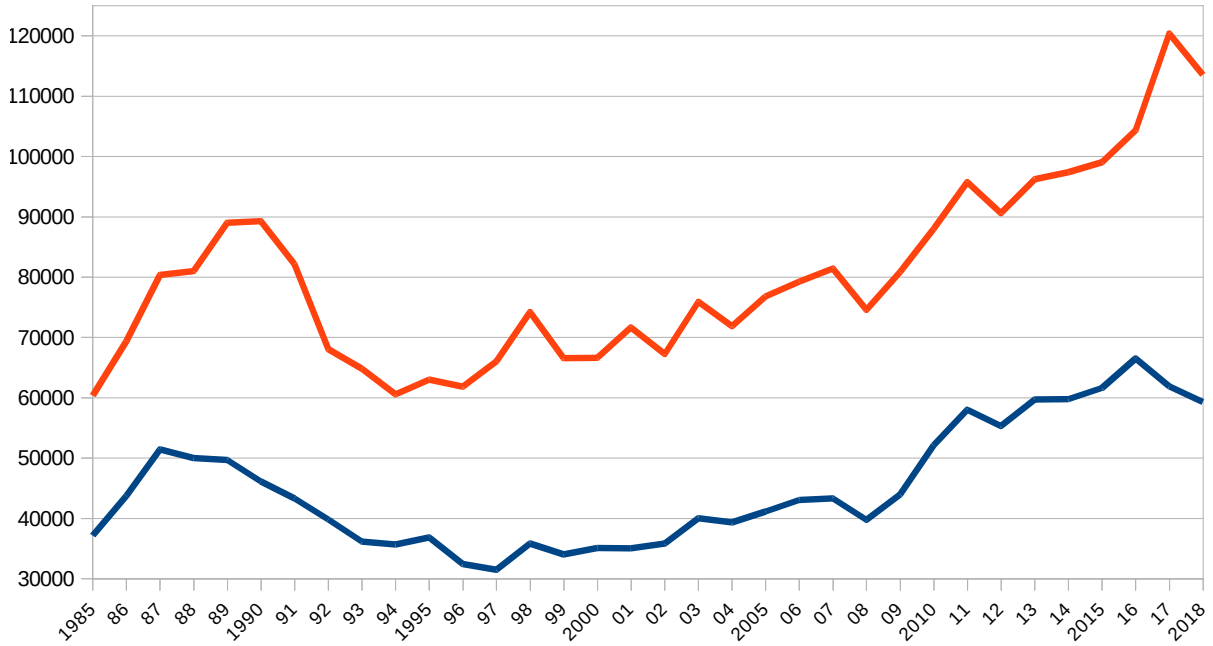
	2005	2006	2007	2008	2009	2010	2011	2012	2013	2014	2015	2016	2017	2018
Arrivi	41132	43024	43318	39737	43929	52112	57985	55285	59677	59767	61592	66485	61874	59293
Presenze	76769	79217	81409	74562	80851	87980	95753	90571	96193	97396	99056	104317	120344	113536

Tabella 2.121: Gli arrivi e le presenze turistiche a Rovereto

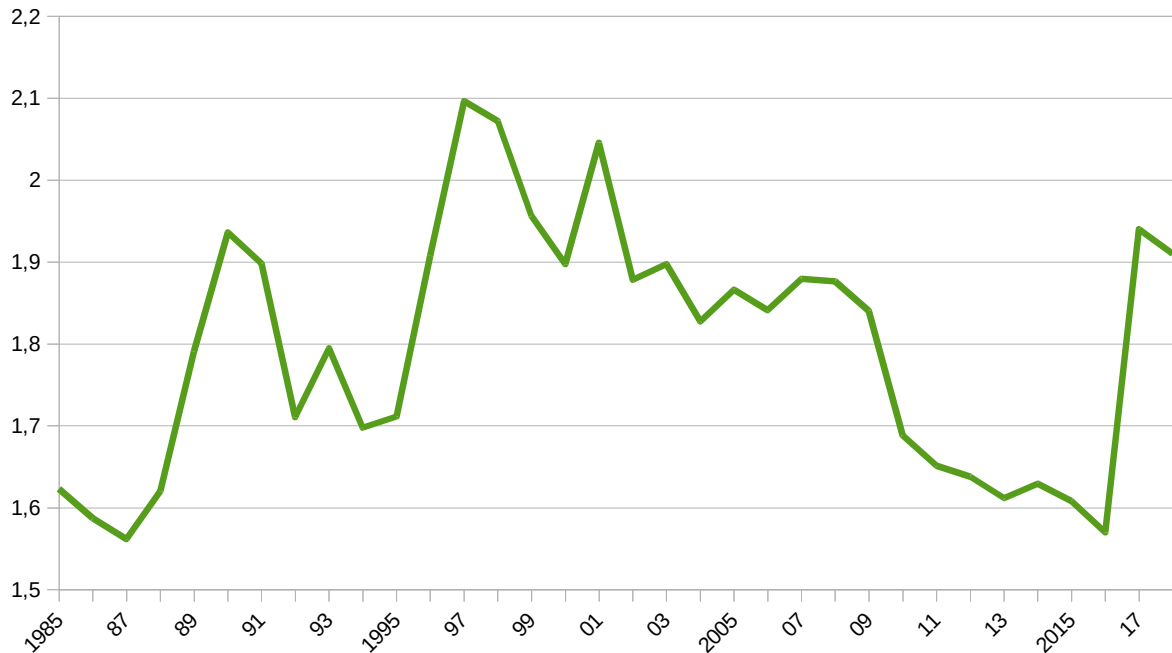

Grafico 323: Gli arrivi turistici a Rovereto



Grafico 324: Le presenze turistiche a Rovereto

2. economia 2.4 turismo

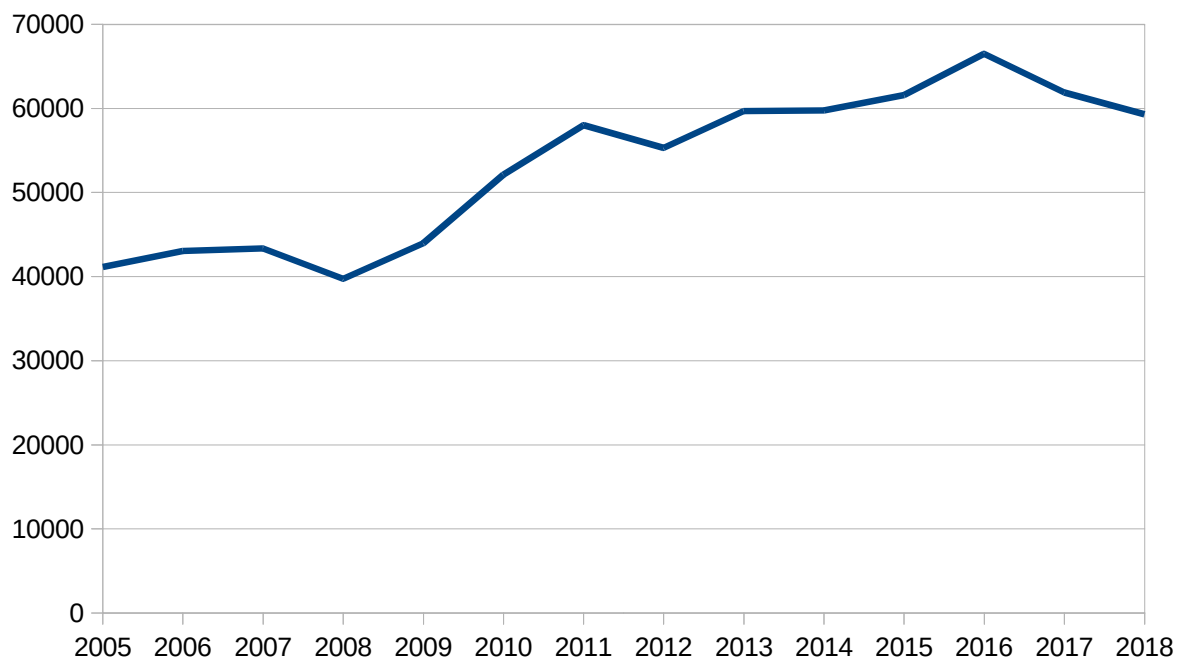
2.6.5 Il tasso di occupazione delle strutture alberghiere – serie storica

Occupazione per struttura	1985	1990	1995	2000	2005	2010	2015	2016	2017	2018
Numero arrivi	3098	4191	4090	5016	5876	6514	6844	8311	7734	8470
Numero presenze	5028	8115	6999	9518	10967	10998	11006	13040	15043	16219

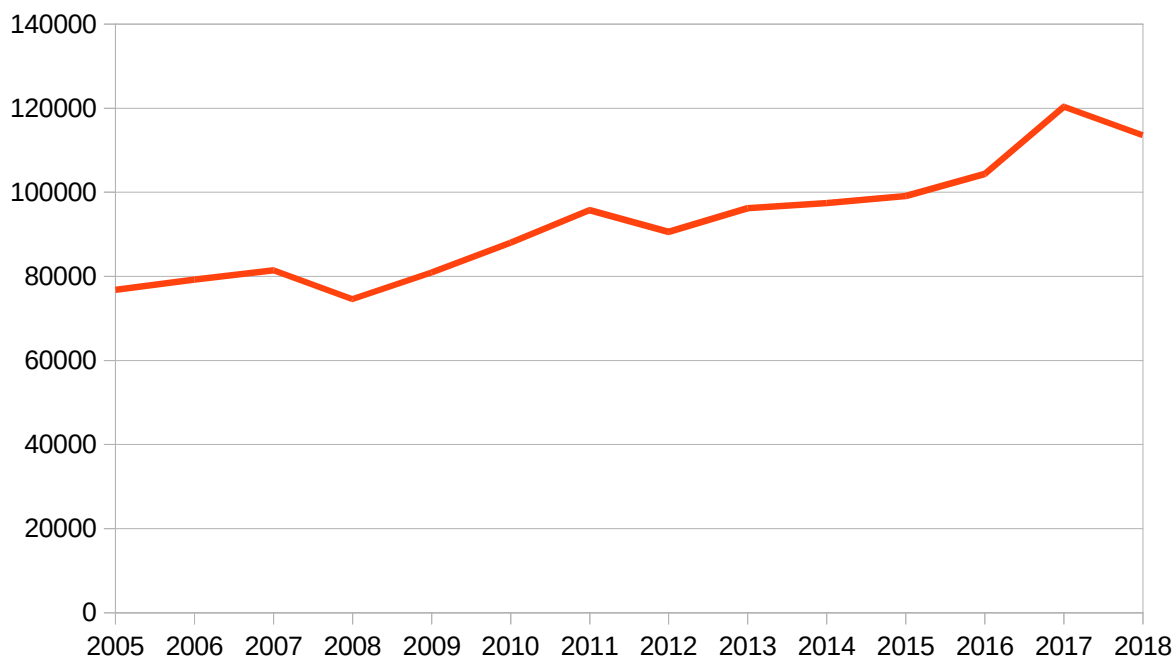
Tabella 2.122: Il tasso di occupazione delle strutture alberghiere - serie storica

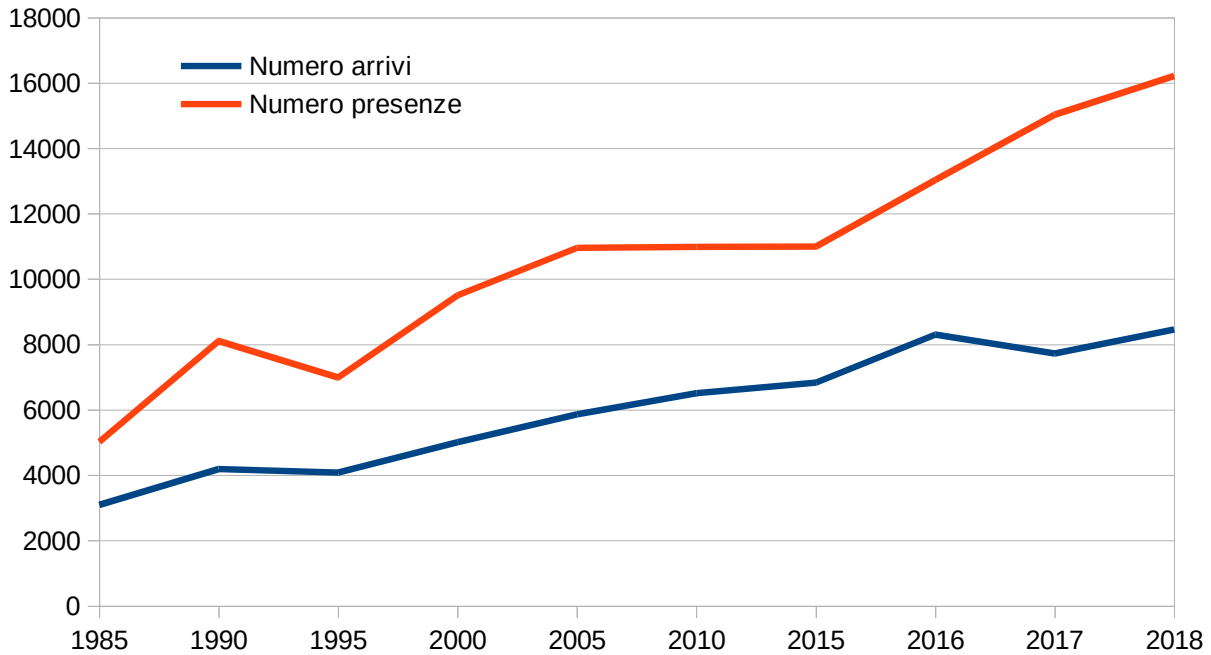

Occupazione per letto	1985	1990	1995	2000	2005	2010	2015	2016	2017	2018
Numero arrivi	70	87	82	84	93	83	95	110	102	115
Numero presenze	113	169	140	159	173	140	153	172	199	220

Tabella

2.123: Il tasso di occupazione per letto – serie storica

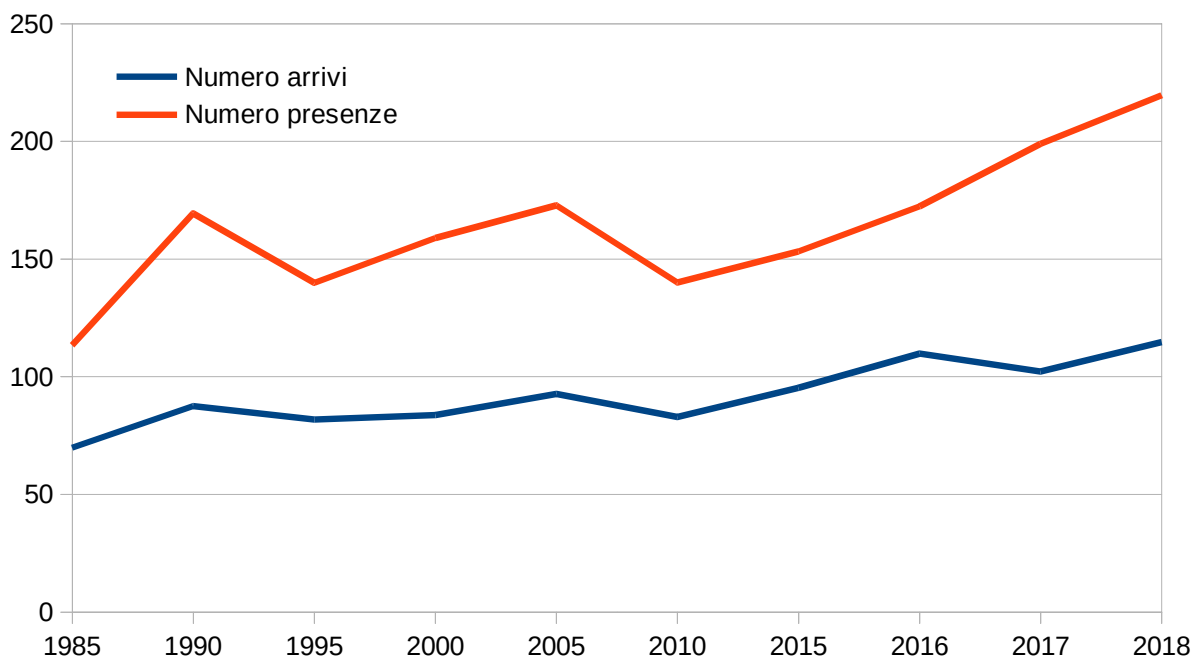

2.6.6 Il tasso di occupazione delle strutture alberghiere – focus contemporaneo

Occupazione per struttura	2008	2009	2010	2011	2012	2013	2014	2015	2016	2017	2018
Numero arrivi	5677	5491	6514	7248	6911	7460	6641	6844	8311	7734	8470
Numero presenze	10652	10106	10998	11969	11321	12024	10822	11006	13040	15043	16219

Tabella 2.124: IL tasso di occupazione per struttura – focus contemporaneo

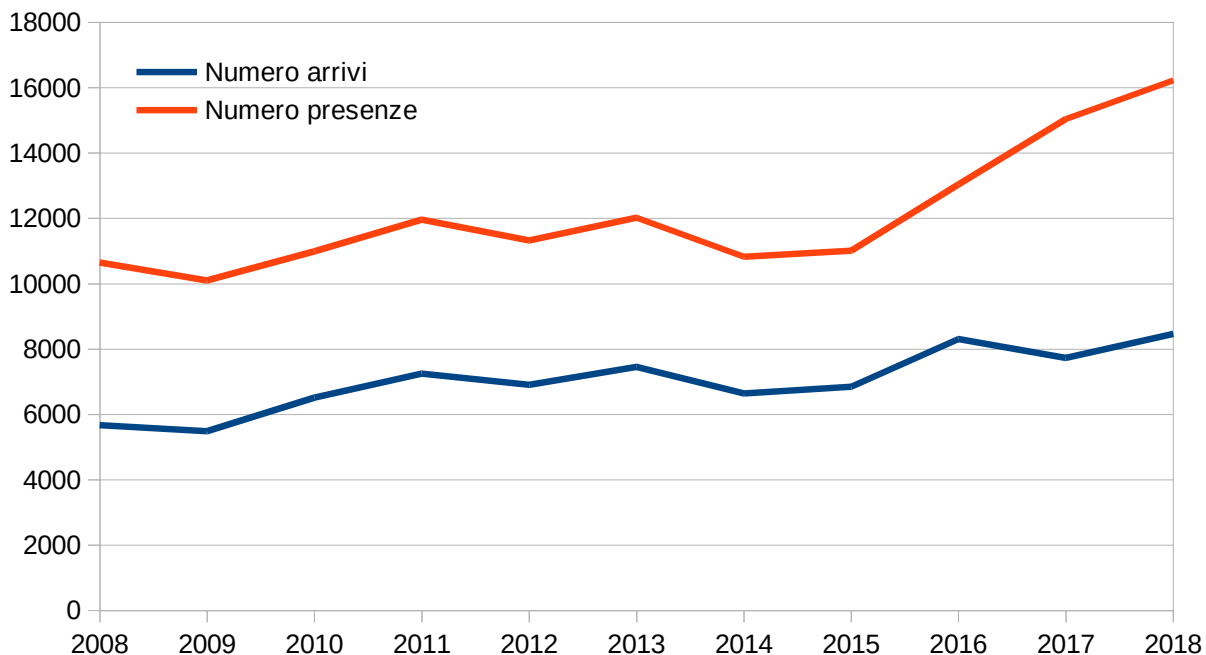

Occupazione per letto	2008	2009	2010	2011	2012	2013	2014	2015	2016	2017	2018
Numero arrivi	21	16	16	19	17	19	21	25	30	31	42
Numero presenze	103	100	90	92	81	90	89	95	100	135	212

Tabella 2.125: Il tasso di occupazione per posto letto - focus contemporaneo

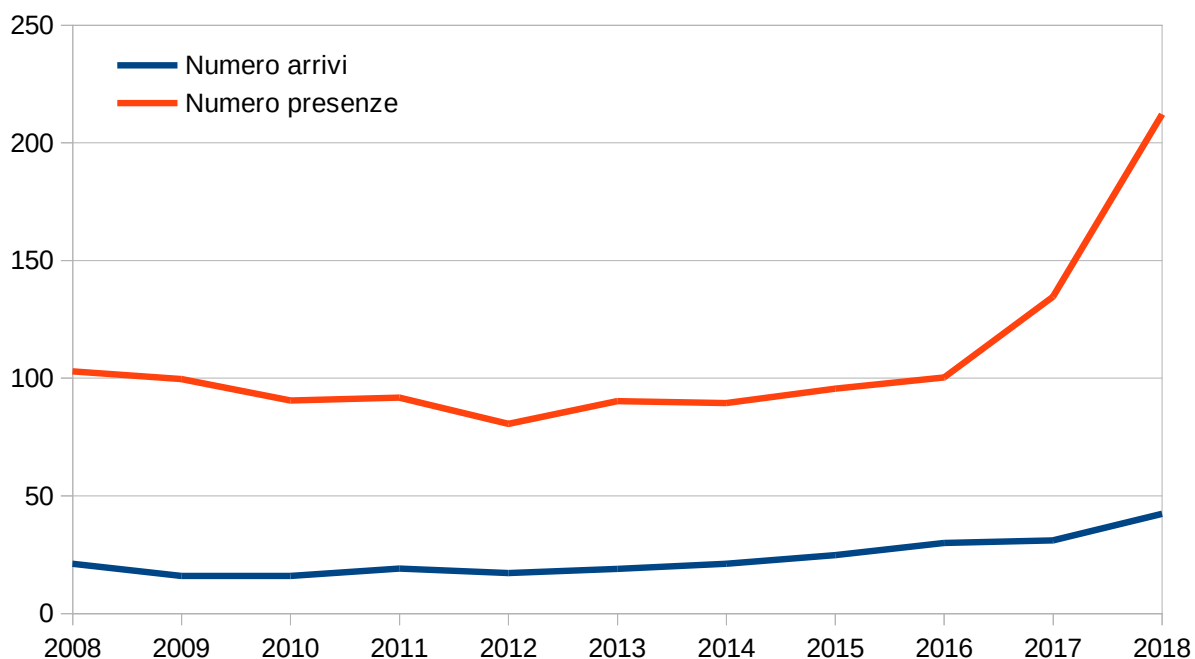

2. economia 2.4 turismo

2.6.7 Gli arrivi e le presenze turistiche (in strutture alberghiere) a Rovereto per abitante – serie storica

	1985	1990	1995	2000	2005	2010	2015	2016	2017	2018
arrivi/ residenti	1,12	1,40	1,11	1,04	1,20	1,42	1,60	1,69	1,56	1,49
presenze/ residenti	1,82	2,71	1,90	1,97	2,24	2,39	2,57	2,65	3,03	2,85

Tabella 2.127: Gli arrivi e le presenze turistiche a Rovereto per abitante - serie storica

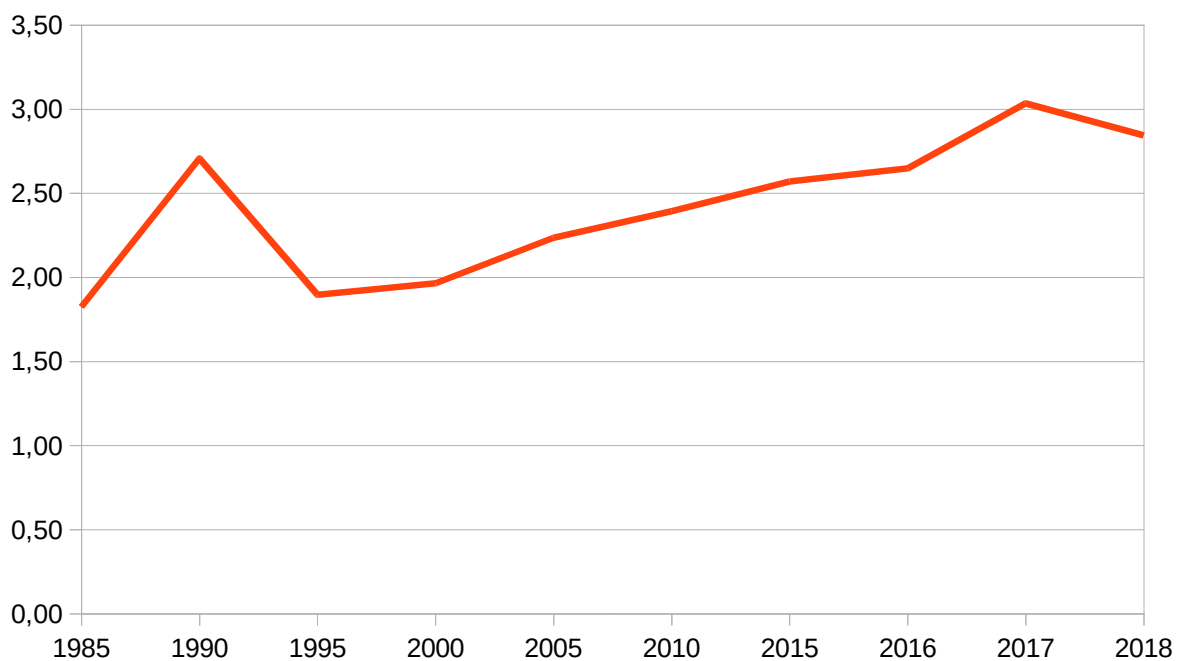
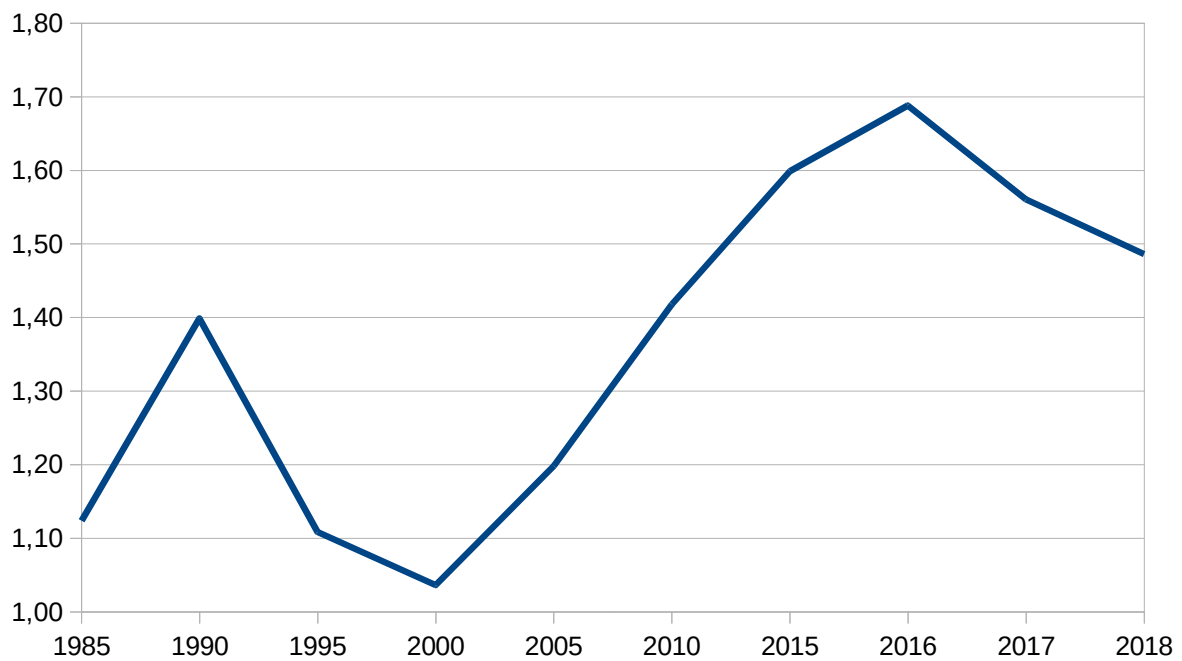

2. economia 2.4 turismo

2.6.8 Gli arrivi e le presenze turistiche (in strutture alberghiere) a Rovereto per abitante – focus contemporaneo

	2005	2006	2007	2008	2009	2010	2011	2012	2013	2014	2015	2016	2017	2018
Arrivi/ residenti	1,20	1,17	1,18	1,08	1,20	1,42	1,51	1,44	1,55	1,55	1,60	1,69	1,56	1,49
Presenza/ residenti	2,24	2,15	2,21	2,03	2,20	2,39	2,49	2,35	2,50	2,53	2,57	2,65	3,03	2,85

Tabella 2.128: Gli arrivi e le presenze turistiche a Rovereto per abitante – focus contemporaneo

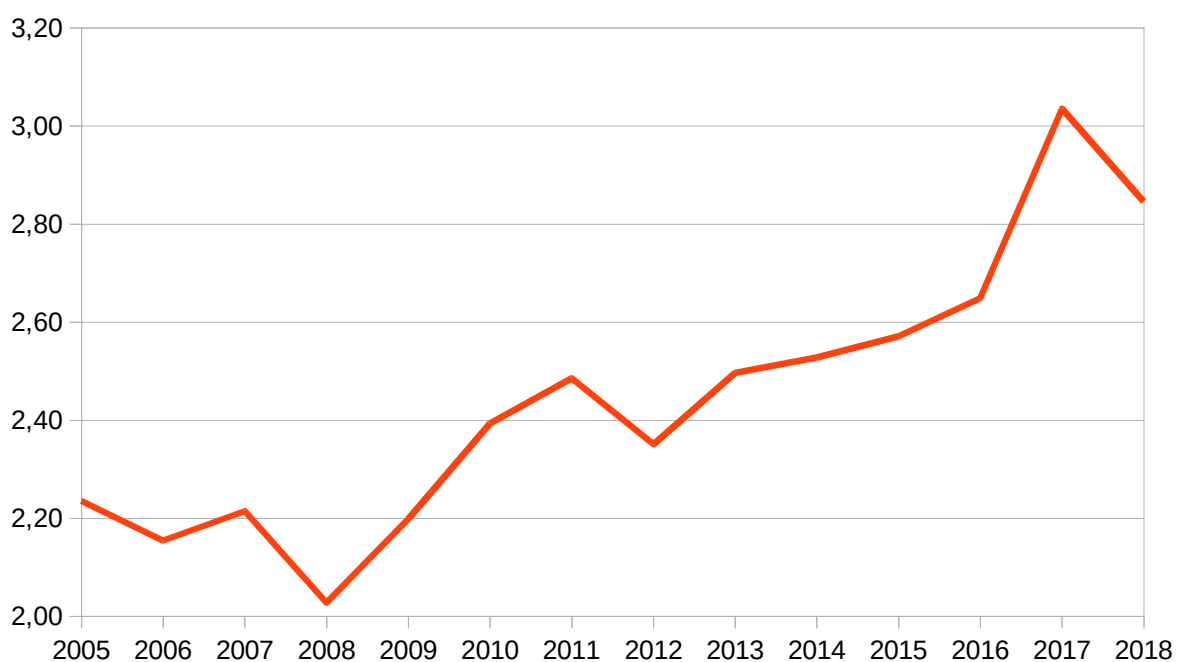
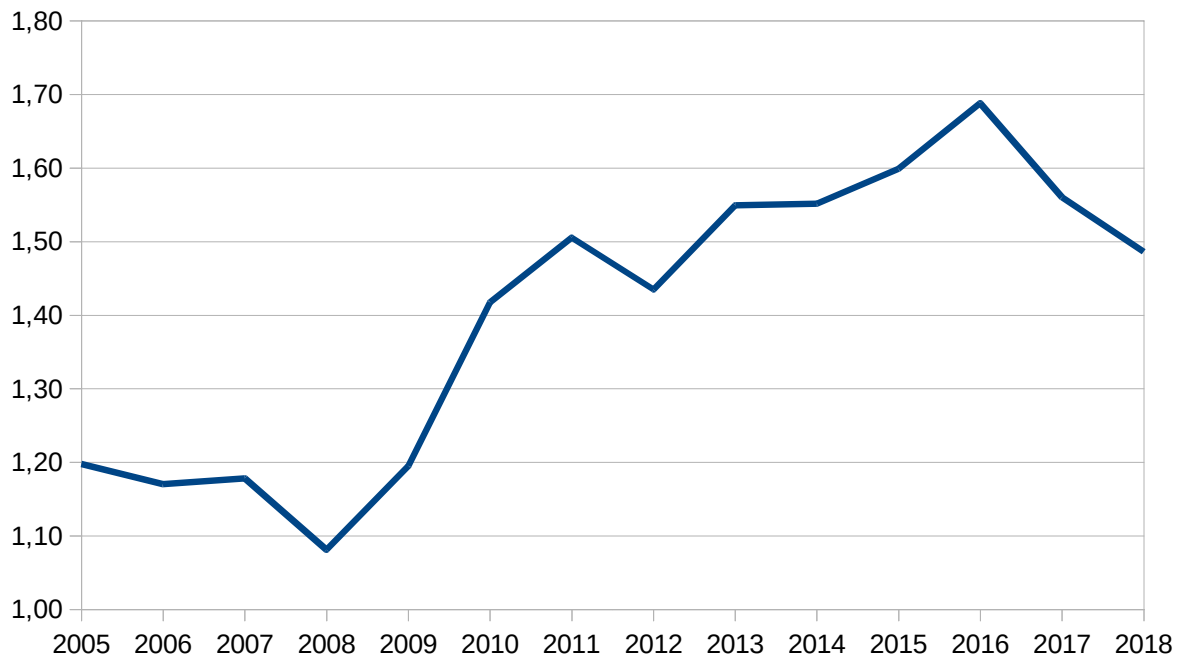

2. economia 2.4 turismo

2.6.9 Gli arrivi e le presenze (in strutture extraalberghiere) – serie storica

Strutture extraalberghiere	1985	1990	1995	2000	2005	2010	2015	2016	2017	2018
Numero arrivi	-	1354	*	3715	1371	9999	16014	18181	18797	21886
Numero presenze	-	24691	*	18563	14225	56820	61672	60718	81424	109657

Tabella 2.129: Gli arrivi e le presenze in strutture extraalberghiere - serie storica

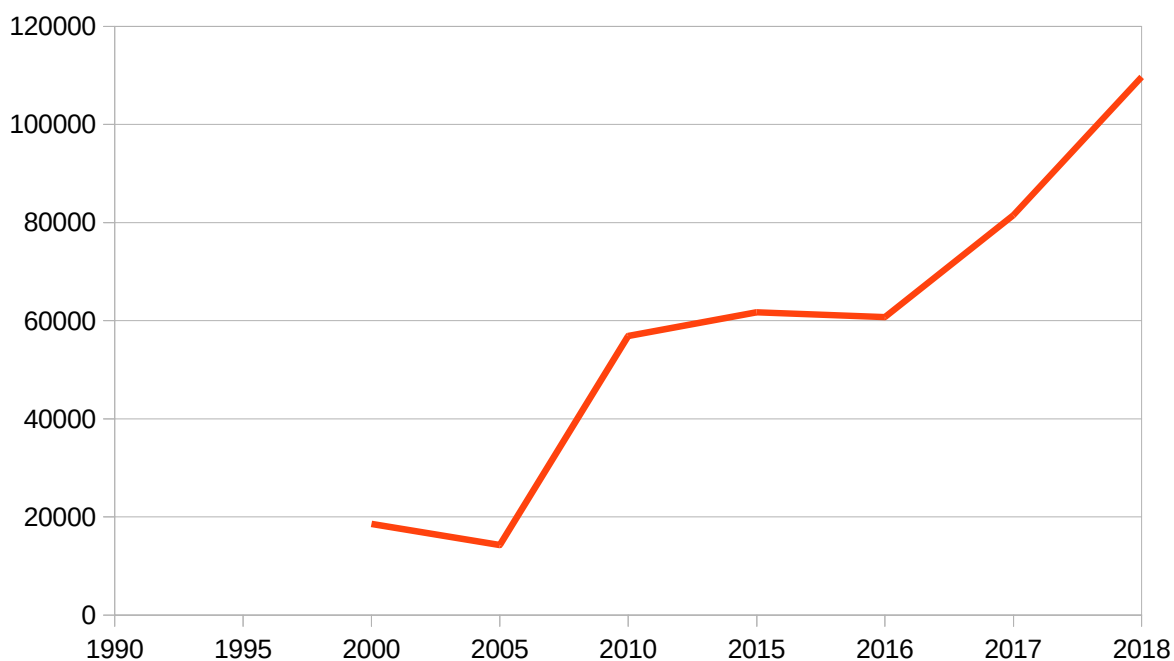
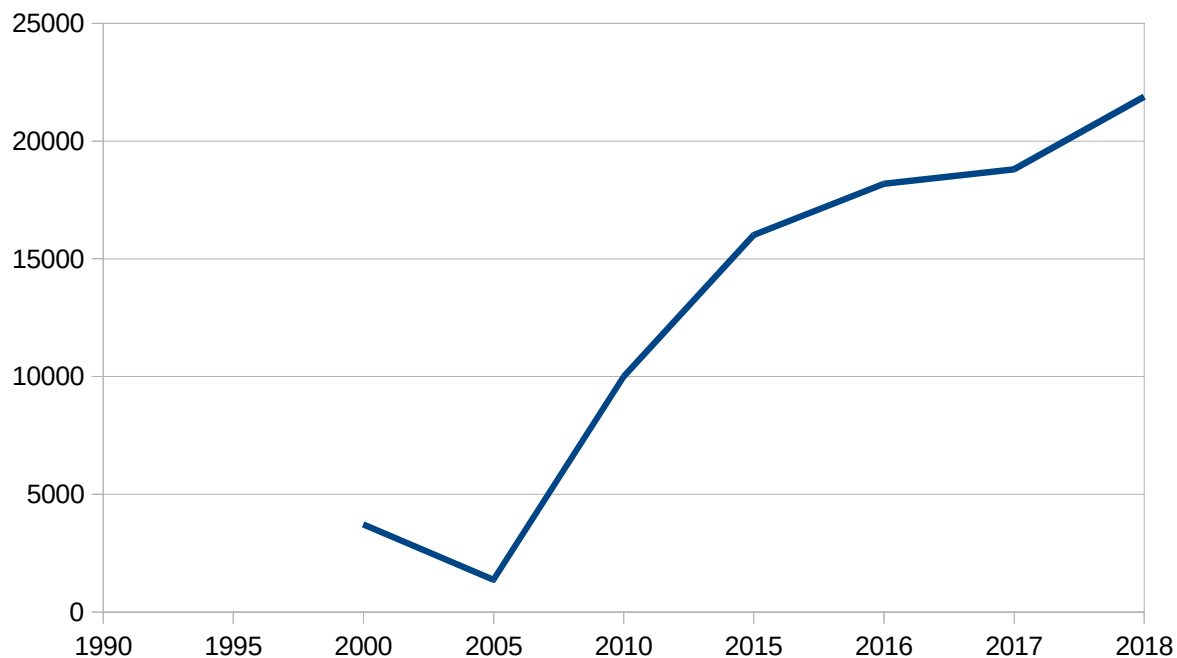

2.6.10 Gli arrivi e le presenze (in strutture extraalberghiere) – focus contemporaneo

Strutture extraalberghiere	2008	2009	2010	2011	2012	2013	2014	2015	2016	2017	2018
Numero arrivi	9303	10085	9999	12040	10786	11888	13698	16014	18181	18797	21886
Numero presenze	45479	62529	56820	57599	50572	56652	57759	61672	60718	81424	109657

Tabella

2.130: GLi arrivi e le presenze in strutture extraalberghiere - focus contemporaneo

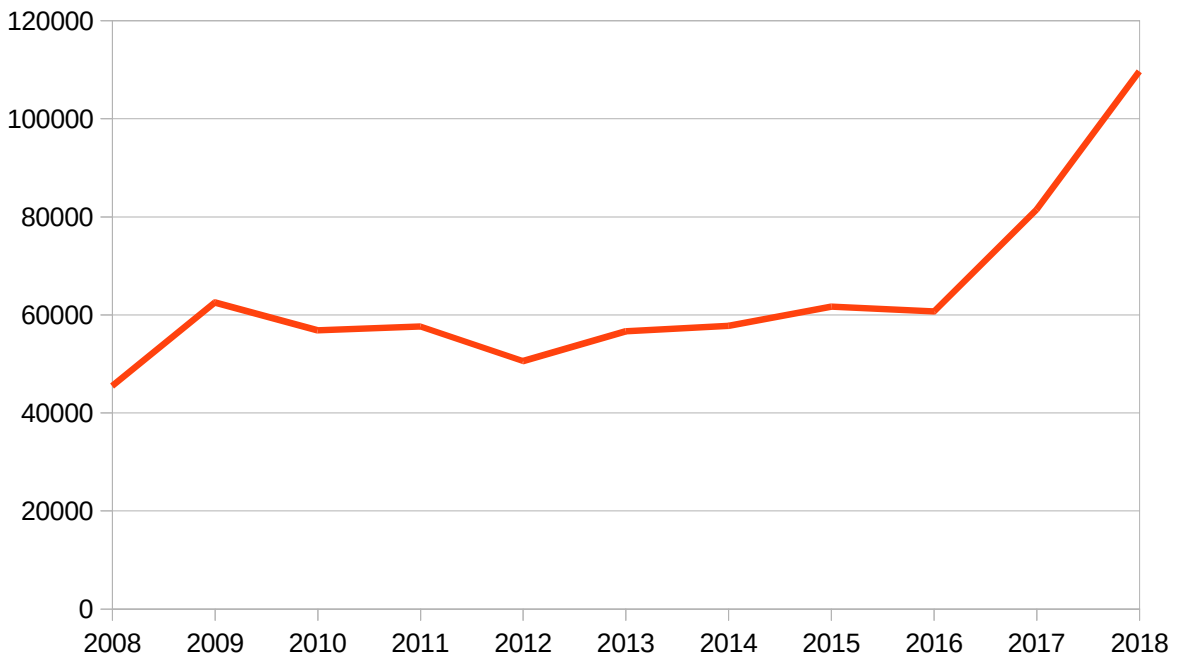
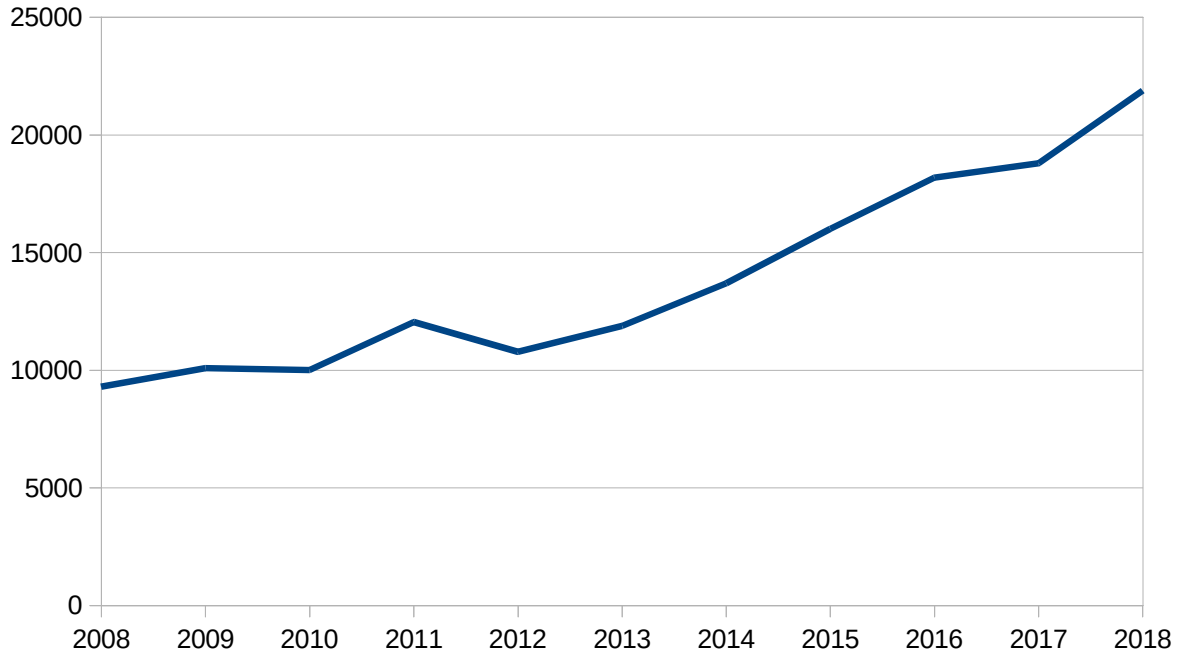

2. economia 2.4 turismo

2.6.11 Il tasso di occupazione delle strutture extraalberghiere – serie storica

Strutture extraalberghiere	1985	1990	1995	2000	2005	2010	2015	2016	2017	2018
Numero arrivi	-	90	*	177	62	435	593	568	648	625
Numero presenze	-	1646	*	884	647	2470	2284	1897	2808	3133

Tabella 2.131: Il tasso di occupazione delle strutture extraalberghiere - focus contemporaneo

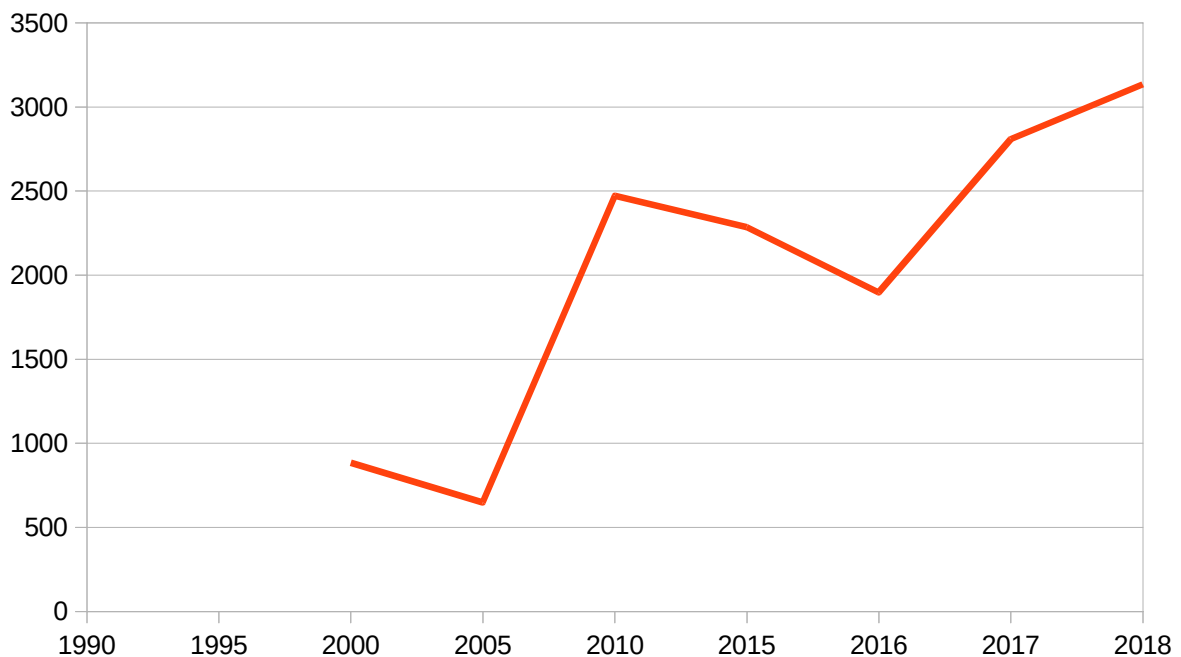
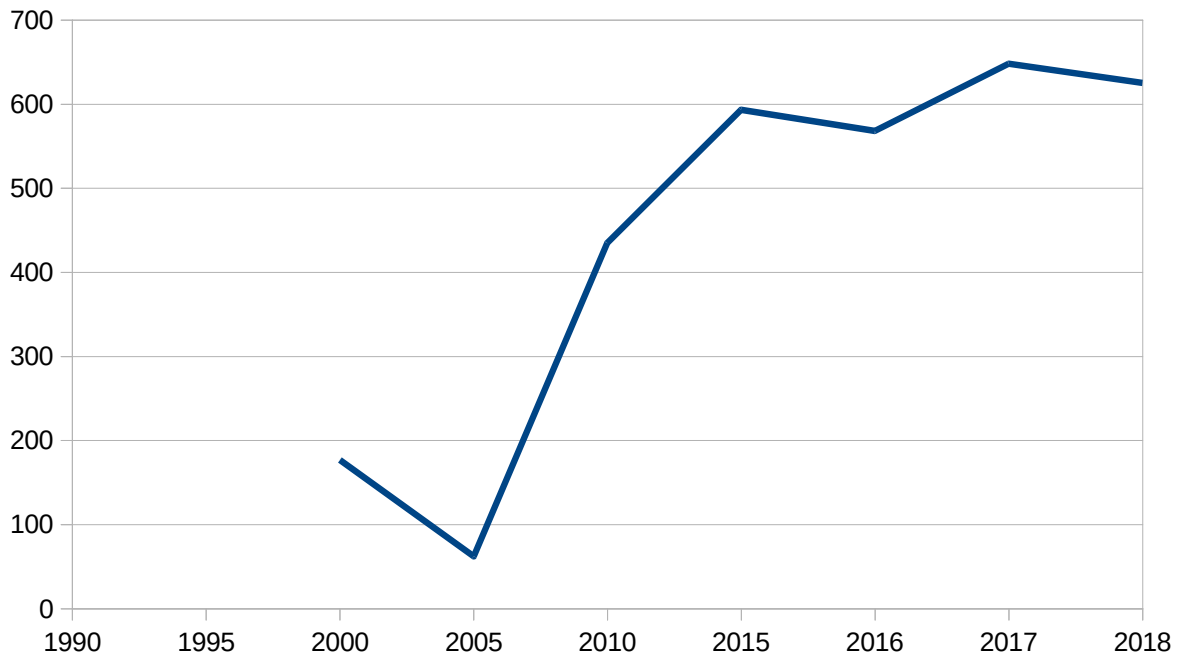

posti letto	1985	1990	1995	2000	2005	2010	2015	2016	2017	2018
Numero arrivi	-	3	*	7	3	19	29	25	34	27
Numero presenze	-	55	*	36	28	110	112	83	145	136

Tabella 2.132: il tasso di occupazione per posto letto nelle strutture extralbarghiere – serie storica

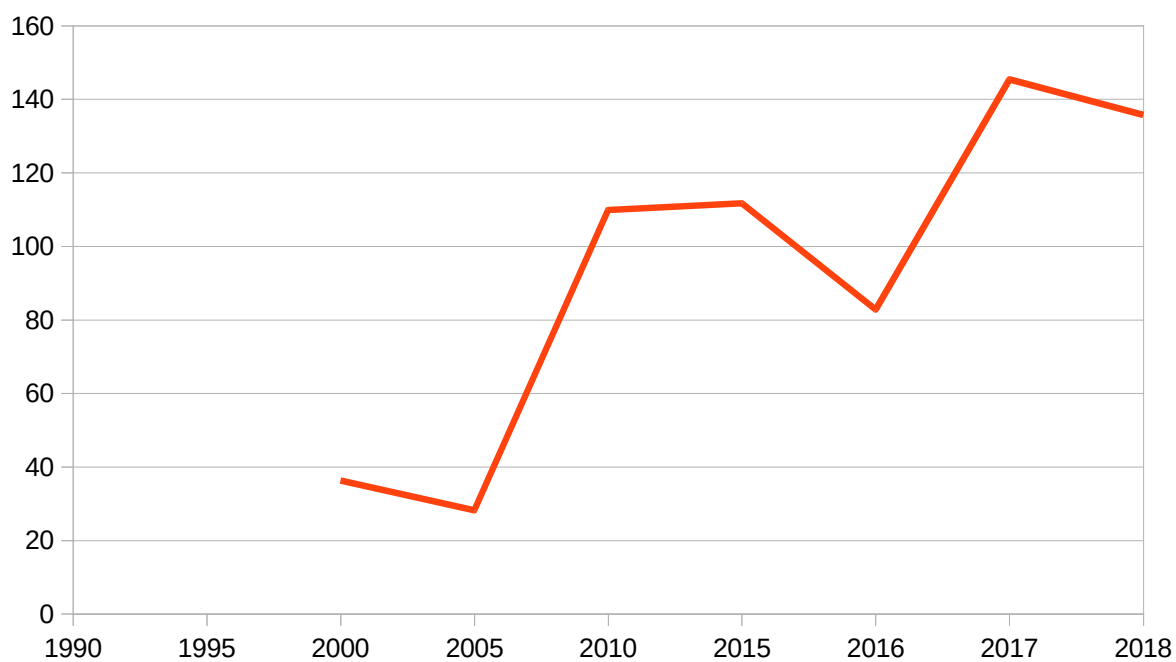
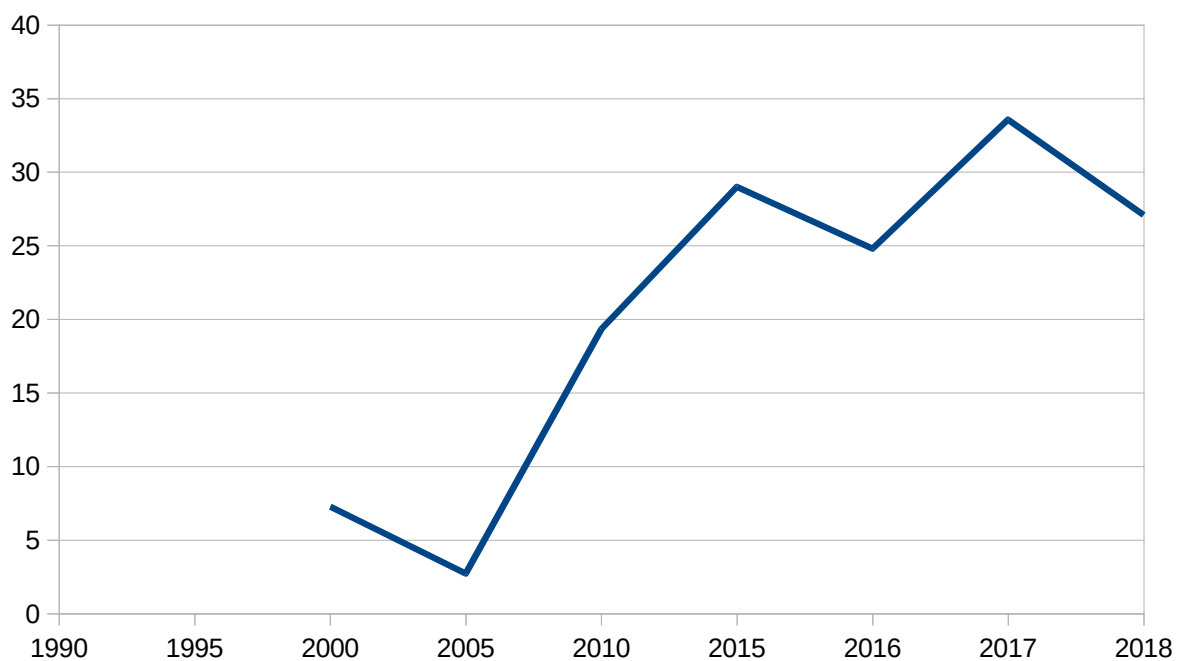

2. economia 2.4 turismo

2.6.12 Il tasso di occupazione delle strutture extraalberghiere – focus contemporaneo

Occupazione per struttura	2008	2009	2010	2011	2012	2013	2014	2015	2016	2017	2018
Numero arrivi	581	672	526	573	490	517	507	500	627	537	592
Numero presenze	2842	4169	2991	2743	2299	2463	2139	1927	2094	2326	2964

Tabella 2.133: Il tasso di occupazione per struttura extraalberghiera - focus contemporaneo

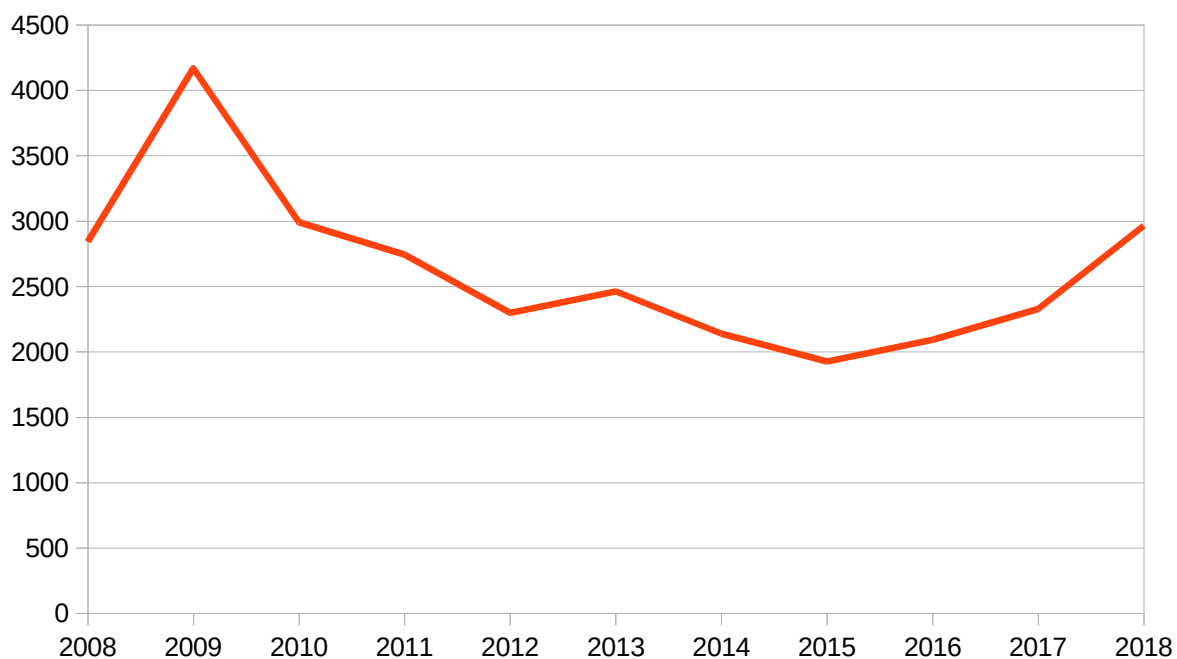
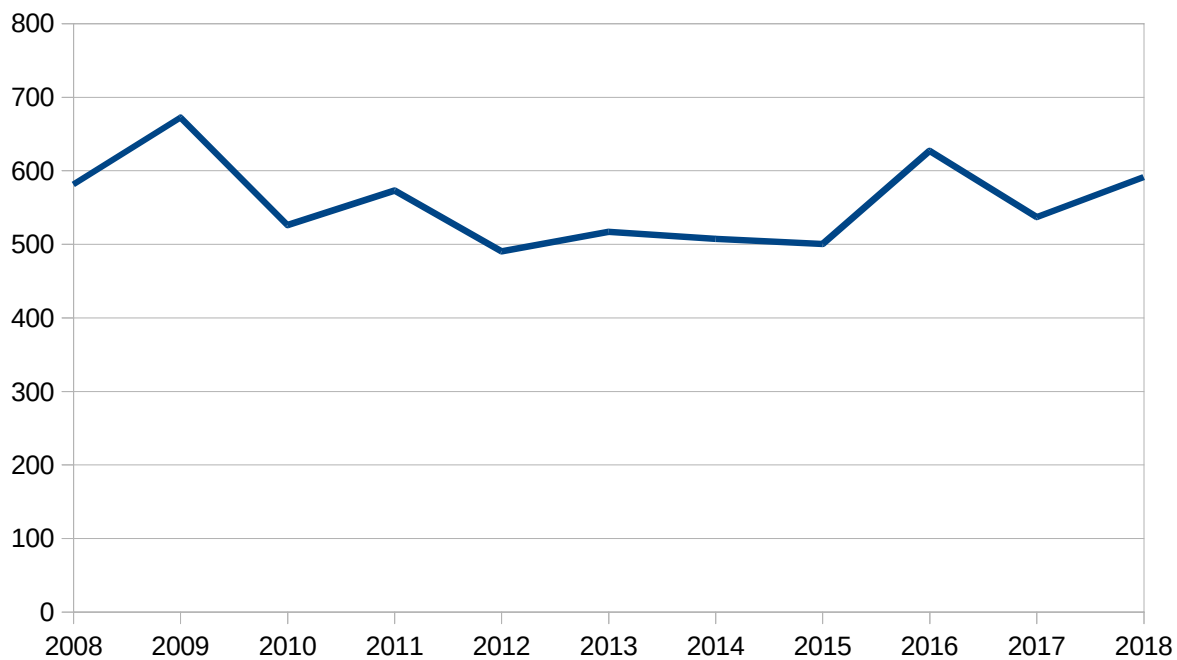

2. economia 2.4 turismo

Occupazione per letto	2008	2009	2010	2011	2012	2013	2014	2015	2016	2017	2018
Numero arrivi	21	23	21	24	21	23	25	22	32	23	28
Numero presenze	101	140	120	113	100	110	105	84	108	101	139

Tabella

2.134: Il tasso di occupazione per letto in strutture extraalberghiere - focus contemporaneo

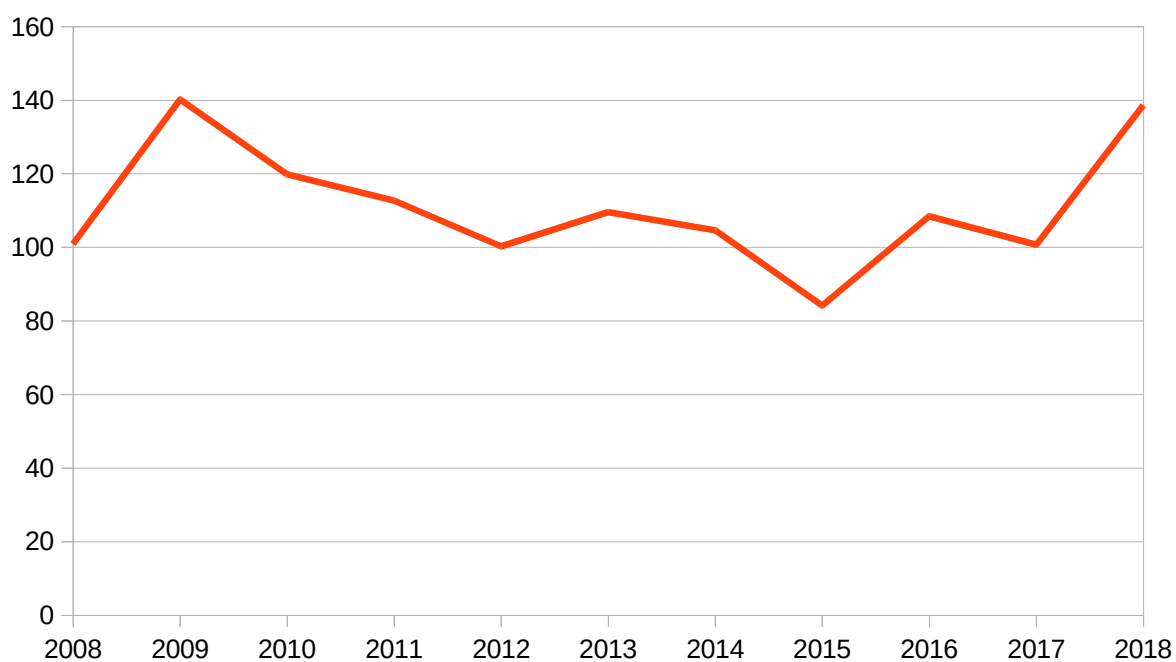
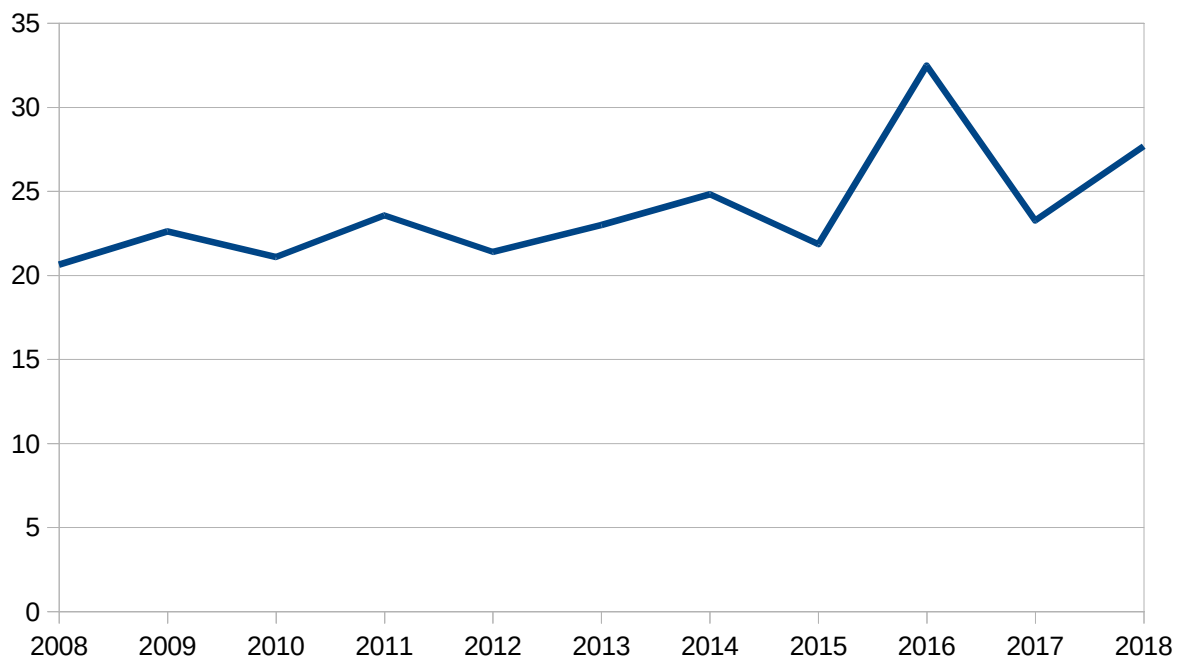

2. economia 2.4 turismo

Indice generale

0	Introduzione.....	4
1	Demografia.....	10
1.2	Popolazione.....	10
1.2.1	Popolazione residente al 31/12.....	10
1.2.2	La popolazione residente media nei periodi.....	11
1.2.3	Movimento della popolazione residente.....	12
1.2.4	Flusso immigratorio per zona di provenienza al 31/12.....	14
1.2.5	Flusso emigratorio per zona di destinazione - 2019.....	16
1.2.6	La migrazione intravallagarina.....	18
1.2.7	Piramide dell'età della popolazione residente.....	19
1.2.8	Il Saldo migratorio per cittadinanza al 31/12.....	20
1.2.9	Popolazione residente ai censimenti.....	21
1.2.10	Serie Storica dei nati residenti.....	22
1.2.11	Saldo naturale: le nascite annuali.....	23
1.2.12	Popolazione suddivisa per anno di nascita, sesso e stato civile al 31/12.....	24
1.2.13	Popolazione suddivisa per sesso e stato civile.....	27
1.2.14	Quozienti di natalità, mortalità, immigrazione ed emigrazione.....	29
1.2.15	Popolazione residente al 31/12 – indice di mascolinità.....	31
1.2.16	Indice di vecchiaia.....	33
1.2.17	Ultracentenari al 31/12.....	34
1.2.18	Età media.....	35
1.2.19	Popolazione residente per fasce di età al 31/12.....	36
1.2.20	Indice di dipendenza.....	39
1.2.21	Popolazione residente distinta per circoscrizione e fasce di età al 31/12.....	40
1.2.22	Popolazione per circoscrizione al 31/12.....	41
1.2.23	popolazione residente per parrocchia al 31/12.....	42
1.2.24	Senza fissa dimora.....	43
1.2.25	Nomi femminili e maschili più diffusi al 31/12.....	44
1.2.26	I nomi femminili e maschili dei nati nell'anno di riferimento.....	45
1.2.27	I cento cognomi più diffusi al 31/12.....	46
1.2.28	Numeri, cognomi e ... curiosità!.....	47
1.2	Anziani.....	49
1.2.1	Popolazione “anziana” con indicazione delle famiglie con un unico componente al 31/12.....	49
1.2.2	Popolazione residente ultra60 suddivisa per circoscrizione al 31/12.....	54
1.2.3	Popolazione residente ultra60 “nuclei monocomponenti” suddivisa per circoscrizione al 31/12.....	55
1.2.4	Popolazione residente ultra65 suddivisa per circoscrizione al 31/12.....	56
1.2.5	Popolazione residente ultra65 “nuclei monocomponenti” suddivisa per circoscrizione al 31/12.....	57
1.2.6	Popolazione residente ultra70 suddivisa per circoscrizione al 31/12.....	58
1.2.7	Popolazione residente ultra70 “nuclei monocomponenti” suddivisa per circoscrizione al 31/12.....	59
1.2.8	Popolazione residente ultra75 suddivisa per circoscrizione al 31/12.....	60
1.2.9	Popolazione residente ultra75 “nuclei monocomponenti” suddivisa per circoscrizione al 31/12.....	61
1.3	famiglie.....	63
1.3.1	Numero delle famiglie per numero di componenti al 31/12.....	63
1.3.2	Numero delle famiglie per numero dei componenti distinte per circoscrizione al 31/12.....	64

1.3.3	Convivenze di fatto (Legge n° 76/2016).....	65
1.3.4	Unioni Civili al 31/12.....	66
1.3.5	Incremento dei nuclei famigliari al 31/12.....	67
1.3.6	Andamento delle famiglie di un componente suddivise per fascia di età al 31/12.....	68
1.3.7	Numero convivenze anagrafiche e componenti al 31/12.....	69
1.3.8	Residenti suddivisi per convivenza e sesso al 31/12.....	70
1.4	Stranieri residenti.....	72
1.4.1	Stranieri residenti al 31/12.....	72
1.4.2	Stranieri residenti distinti per cittadinanza e sesso al 31/12.....	73
1.4.3	Andamento delle 50 nazionalità più numerose per anno.....	75
1.4.4	Stranieri residenti per fasce di età al 31/12.....	76
1.4.5	Popolazione straniera suddivisa per anno di nascita e sesso al 31/12.....	77
1.4.6	Piramide dell'età della popolazione straniera residente al 31/12/2019.....	78
1.4.7	Movimenti popolazione residente straniera.....	79
1.4.8	Acquisti di cittadinanza.....	80
1.4.9	Acquisti e trascrizioni di cittadinanza italiana per stato di provenienza al 31/12.....	81
1.5	A.I.R.E. (Anagrafe Italiani Residenti Estero).....	85
1.5.1	Consistenza A.I.R.E. al 31/12.....	85
1.5.2	Cittadini A.I.R.E. distinti per stato estero di residenza al 31/12/2019.....	86
1.5.3	I 10 stati con più cittadini A.I.R.E. residenti, per sesso al 31/12/2019.....	87
1.5.4	Cittadini A.I.R.E. distinti per area di residenza e sesso al 31/12.....	87
1.5.5	Popolazione A.I.R.E. per fasce di età al 31/12.....	88
1.6	Matrimoni.....	90
1.6.1	Matrimoni celebrati nel Comune di Rovereto distinti per rito.....	90
1.6.2	Matrimoni celebrati nel Comune di Rovereto nel 2019 per mese di celebrazione.....	91
1.6.3	Unioni civili celebrate nel Comune nel 2019.....	92
1.6.4	Accordi di separazione personale e di divorzio conclusi innanzi all'Ufficiale di Stato Civile per anno.....	92
1.7	Elettorale.....	94
1.7.1	Elettori distinti per sesso al 31/12.....	94
1.7.2	Elettori distinti per sezione e sesso al 31/12.....	95
1.7.3	Elettori distinti per circoscrizione e sesso al 31/12.....	96
1.7.4	Sezioni elettorali e loro ubicazioni.....	97
2	Economia.....	99
2.2	Imprese.....	99
2.2.1	Imprese attive. Consistenza e occupazione Archivio Statistico delle Imprese (ASIA)..	99
2.3	lavoro.....	106
2.3.1	Occupati.....	106
2.3.2	Indici di variazione degli occupati.....	108
2.3.3	Il tasso di occupazione su popolazione residente di 15 anni e oltre.....	108
2.3.4	Il tasso di occupazione relativo alla popolazione compresa fra 20 e 64 anni.....	109
2.3.5	Lavoratori per condizione lavorativa.....	111
2.3.6	La disoccupazione.....	113
2.4	Istruzione.....	115
2.4.1	Gli studenti.....	115
2.4.2	Gli Istituti scolastici.....	116
2.5	Attività produttive al consumatore.....	120
2.5.1	Gli esercizi commerciali per generi di articoli venduti.....	120
2.5.2	Gli esercizi commerciali per dimensione.....	126
2.5.3	I pubblici esercizi: stock e movimenti.....	127
2.5.4	I pubblici esercizi in centro storico: stock e movimenti.....	128
2.5.5	La rilevanza dei pubblici esercizi in centro storico.....	129
2.5.6	Le Botteghe storiche.....	130
2.6	Turismo.....	132

2.6.1 Le imprese ricettive – serie storica.....	132
2.6.2 Le imprese ricettive – focus contemporaneo.....	134
2.6.3 Gli arrivi e le presenze turistiche (in strutture alberghiere) a Rovereto – serie storica...	136
2.6.4 Gli arrivi e le presenze turistiche (in strutture alberghiere) a Rovereto – focus contemporaneo.....	137
2.6.5 Il tasso di occupazione delle strutture alberghiere – serie storica.....	138
2.6.6 Il tasso di occupazione delle strutture alberghiere – focus contemporaneo.....	139
2.6.7 Gli arrivi e le presenze turistiche (in strutture alberghiere) a Rovereto per abitante – serie storica.....	140
2.6.8 Gli arrivi e le presenze turistiche (in strutture alberghiere) a Rovereto per abitante – focus contemporaneo.....	141
2.6.9 Gli arrivi e le presenze (in strutture extralberghiere) – serie storica.....	142
2.6.10 Gli arrivi e le presenze (in strutture extralberghiere) – focus contemporaneo.....	143
2.6.11 Il tasso di occupazione delle strutture extraalberghiere – serie storica.....	144
2.6.12 Il tasso di occupazione delle strutture extraalberghiere – focus contemporaneo.....	146